



ESTADO DA PARAÍBA  
PREFEITURA MUNICIPAL DE SÃO JOÃO DO TIGRE  
COMISSÃO PERMANENTE DE LICITAÇÃO



COMISSÃO PERMANENTE DE LICITAÇÃO

**EDITAL - LICITAÇÃO**

PROCESSO ADMINISTRATIVO Nº 057/2022

**LICITAÇÃO Nº. 00005/2022**

MODALIDADE: TOMADA DE PREÇOS

TIPO: MENOR PREÇO

Órgão Realizador do Certame:

**PREFEITURA MUNICIPAL DE SÃO JOÃO DO TIGRE**

**RUA PEDRO FEITOSA, 06 - CENTRO - SÃO JOÃO DO TIGRE - PB.**

CEP: 58520-000 - E-mail: [cpl.sjtigre@gmail.com](mailto:cpl.sjtigre@gmail.com) - Tel.: (83) 3352-1122.

O Órgão Realizador do Certame acima qualificado, inscrito no **CNPJ 09.074.592/0001-60**, doravante **denominado simplesmente ORC**, torna público para conhecimento de quantos possam interessar que fará realizar através da Comissão Permanente de Licitação, doravante denominada simplesmente Comissão, **AS 13:00 HORAS DO DIA 20 DE JUNHO DE 2022** no endereço acima indicado, licitação na modalidade **TOMADA DE PREÇOS Nº. 00005/2022**, tipo menor preço, e sob o regime de empreitada por preço global; tudo de acordo com este instrumento e em observância a Lei Federal nº 8.666, de 21 de Junho de 1993; Lei Complementar nº 123, de 14 de Dezembro de 2006; e legislação pertinente, consideradas as alterações posteriores das referidas normas; conforme os critérios e procedimentos a seguir definidos, objetivando obter a melhor proposta para: **CONTRATAÇÃO DE EMPRESA PARA A CONSTRUÇÃO DA 1ª ETAPA DO CAMPO DE FUTEBOL NO DISTRITO DE CACIMBINHA, MUNICÍPIO DE SÃO JOÃO DO TIGRE - PB, CONFORME O SICONV Nº 916041/2021 E OP: 1078688-75.**

**1.0.DO OBJETO**

1.1. Constitui objeto da presente licitação: **CONTRATAÇÃO DE EMPRESA PARA A CONSTRUÇÃO DA 1ª ETAPA DO CAMPO DE FUTEBOL NO DISTRITO DE CACIMBINHA, MUNICÍPIO DE SÃO JOÃO DO TIGRE - PB, CONFORME O SICONV Nº 916041/2021 E OP: 1078688-75.**

1.2. As especificações do objeto ora licitado, encontram-se devidamente detalhadas no correspondente Termo de Referência - Anexo I deste Instrumento.

1.3. A contratação acima descrita, que será processada nos termos deste instrumento convocatório, especificações técnicas e informações complementares que o acompanham, quando for o caso, justifica-se: Pela necessidade da devida efetivação de obra para suprir demanda específica - **CONTRATAÇÃO DE EMPRESA PARA A CONSTRUÇÃO DA 1ª ETAPA DO CAMPO DE FUTEBOL NO DISTRITO DE CACIMBINHA, MUNICÍPIO DE SÃO JOÃO DO TIGRE - PB, CONFORME O SICONV Nº 916041/2021 E OP: 1078688-75** -, considerada oportuna e imprescindível, bem como relevante medida de interesse público; e ainda, pela necessidade de desenvolvimento de ações continuadas para a promoção de atividades pertinentes, visando à maximização dos recursos em relação aos objetivos programados, observadas as diretrizes e metas definidas nas ferramentas de planejamento aprovadas.

1.4. Salienta-se que na referida contratação, não será concedido o tratamento diferenciado e simplificado para as Microempresas e Empresas de Pequeno Porte, nos termos das disposições contidas no Art. 47, da Lei Complementar nº 123/2006, por não enquadrar-se nas hipóteses dos incisos I e III, do Art. 48, como também, não ser oportuno aplicar a exigência facultada no inciso II,

E-mail: [sjtigre@hotmail.com](mailto:sjtigre@hotmail.com) - Telefone (83) 99608-1257

Rua Pedro Feitosa, 06 - Centro - São João do Tigre - PB, CNPJ nº 09.074.592/0001-60



**ESTADO DA PARAÍBA  
PREFEITURA MUNICIPAL DE SÃO JOÃO DO TIGRE  
COMISSÃO PERMANENTE DE LICITAÇÃO**



do mesmo artigo, visto estarem presentes, isolada ou simultaneamente, as situações previstas no inciso III, do Art. 49, todos do referido diploma legal. Fica, no entanto, assegurado a ME e EPP o tratamento diferenciado e simplificado previsto nos demais Artigos do Capítulo V, Seção I, da Lei nº. 123/06.

## 2.0.DO LOCAL E DATA E DA IMPUGNAÇÃO DO EDITAL

2.1.Os envelopes contendo a documentação relativa à habilitação e a proposta de preços para execução do objeto desta licitação, deverão ser entregues à Comissão até **AS 13:00 HORAS DO DIA 20 DE JUNHO DE 2022**, no endereço constante do preâmbulo deste instrumento. Neste mesmo local, data e horário será realizada a sessão pública para abertura dos referidos envelopes.

2.2.Informações ou esclarecimentos sobre esta licitação, serão prestados nos horários normais de expediente: das 08:00 as 12:00 horas. E-mail: [cpl.sjtigre@gmail.com](mailto:cpl.sjtigre@gmail.com).

2.3.Qualquer cidadão é parte legítima para impugnar o ato convocatório deste certame por irregularidade na aplicação da Lei 8.666/93 e legislação pertinente, devendo protocolar o pedido, por escrito e dirigida a Comissão, até 05 (cinco) dias úteis antes da data fixada para a abertura dos envelopes de habilitação.

2.4.Caberá à Comissão, auxiliada pelos setores responsáveis pela elaboração deste ato convocatório e seus anexos, julgar e responder à impugnação em até 03 (três) dias úteis, considerados da data em que foi devidamente recebido o pedido.

2.5.Decairá do direito de impugnar os termos do ato convocatório deste certame perante a administração o licitante que não o fizer, por escrito e dirigida a Comissão, até o segundo dia útil que anteceder a abertura dos envelopes com as propostas, as falhas ou irregularidades que o viciariam, hipótese em que tal comunicação não terá efeito de recurso.

2.6.A respectiva impugnação poderá ser apresentada da seguinte forma:

2.6.1.Pelo e-mail: [cpl.sjtigre@gmail.com](mailto:cpl.sjtigre@gmail.com);

2.6.2.Protocolizando o original, nos horários de expediente acima indicados, exclusivamente no seguinte endereço: Rua Pedro Feitosa, 06 - Centro – São João do Tigre - PB; e

2.6.3.Remetida via postal - com Aviso de Recebimento AR - ao endereço constante do preâmbulo deste Edital, aos cuidados do Presidente da Comissão – Cyro Victor de Oliveira Medeiros. Não sendo rigorosamente observadas as exigências deste subitem, a impugnação não será conhecida.

## 3.0.DOS ELEMENTOS PARA LICITAÇÃO

3.1.Aos participantes, serão fornecidos os seguintes elementos:

**3.1.1.ANEXO I - TERMO DE REFERÊNCIA – ESPECIFICAÇÕES;**

**3.1.2.ANEXO II - MODELOS DE DECLARAÇÕES;**

**3.1.3.ANEXO III - MODELO DO TERMO DE RENÚNCIA;**

**3.1.4.ANEXO IV - MINUTA DO CONTRATO.**

3.2.A obtenção do Edital poderá ser feita da seguinte forma:

3.2.1.Junto a Comissão: gratuitamente;

3.2.2.Pelos sites: [www.saojoaodotigre.pb.gov.br](http://www.saojoaodotigre.pb.gov.br); [www.tce.pb.gov.br](http://www.tce.pb.gov.br); e

3.2.3.Solicitado e enviado pelo e-mail: [cpl.sjtigre@gmail.com](mailto:cpl.sjtigre@gmail.com).

## 4.0.DO SUPORTE LEGAL

E-mail: [sjtigre@hotmail.com](mailto:sjtigre@hotmail.com) – Telefone (83) 99608-1257

Rua Pedro Feitosa, 06 - Centro - São João do Tigre - PB, CNPJ nº 09.074.592/0001-60



ESTADO DA PARAÍBA  
PREFEITURA MUNICIPAL DE SÃO JOÃO DO TIGRE  
COMISSÃO PERMANENTE DE LICITAÇÃO



4.1. Esta licitação reger-se-á pela Lei Federal nº 8.666, de 21 de Junho de 1993; Lei Complementar nº 123, de 14 de Dezembro de 2006; e legislação pertinente, consideradas as alterações posteriores das referidas normas; que ficam fazendo partes integrantes deste instrumento, independente de transcrição.

#### 5.0. DO PRAZO E DOTAÇÃO

5.1. O prazo máximo para a execução do objeto ora licitado, conforme suas características e as necessidades do ORC, e que admite prorrogação nos casos previstos pela Lei 8.666/93, está abaixo indicado e será considerado a partir da emissão da Ordem de Serviço:

Início: 7 (sete) dias;

Conclusão: 6 (seis) meses.

5.2. O prazo de vigência do correspondente contrato será determinado: 8 (oito) meses, considerado da data de sua assinatura.

5.3. As despesas decorrentes do objeto deste certame, correrão por conta da seguinte dotação:

**RECURSOS PROVENIENTES DO SICONV Nº 916041/2021, OP: 1078688-75: 05.000 SECRETARIA DE INFRA-ESTRUTURA – 15 451 1008 1008 – AMPLIAÇÃO E REFORMA DOS PREDIOS PÚBLICOS – 190 4.4.90.51 00 1.500.000 OBRAS E INSTALAÇÕES**

#### 6.0. DAS CONDIÇÕES DE PARTICIPAÇÃO

6.1. Poderão participar deste certame, os licitantes devidamente cadastrados no ORC ou que atenderem a todas as condições para cadastramento até o terceiro dia anterior à data prevista para o recebimento das propostas, cuja regularidade será observada, em qualquer das hipóteses, exclusivamente mediante apresentação do Certificado de Inscrição de Fornecedores e Prestadores de Serviços, ou equivalente na forma da lei, fornecido pelo ORC, em plena validade. Os proponentes deverão entregar a Comissão dois envelopes fechados indicando, respectivamente, **DOCUMENTAÇÃO e PROPOSTA DE PREÇOS**, devidamente identificados nos termos definidos neste instrumento convocatório.

6.2. A participação neste certame é aberta a quaisquer interessados, inclusive as Microempresas, Empresas de Pequeno Porte e Equiparados, nos termos da legislação vigente.

6.3. Não poderão participar os interessados que se encontrem sob o regime falimentar, empresas estrangeiras que não funcionem no país, nem aqueles que tenham sido declarados inidôneos para licitar ou contratar com a Administração Pública ou que estejam cumprindo a sanção de suspensão do direito de licitar e contratar com o ORC.

6.4. Os licitantes que desejarem enviar seus envelopes Documentação e Proposta de Preços via postal - com Aviso de Recebimento AR, deverão remetê-los em tempo hábil ao endereço constante do preâmbulo deste instrumento, aos cuidados do Presidente da Comissão – CYRO VICTOR DE OLIVEIRA MEDEIROS. Não sendo rigorosamente observadas as exigências deste item, os respectivos envelopes não serão aceitos e o licitante, portanto, desconsiderado para efeito de participação no certame.

6.5. Quando observada a ocorrência da entrega apenas dos envelopes junto a Comissão, sem a permanência de representante credenciado na respectiva sessão pública, é facultado ao licitante, não sendo condição para sua habilitação, a inclusão no envelope Documentação, da declaração expressa de renunciar ao direito de interpor recurso e ao prazo correspondente relativo à Fase de

E-mail: [sitigre@hotmail.com](mailto:sitigre@hotmail.com) – Telefone (83) 99608-1257

Rua Pedro Feitosa, 06 - Centro - São João do Tigre - PB, CNPJ nº 09.074.592/0001-60



**ESTADO DA PARAÍBA**  
**PREFEITURA MUNICIPAL DE SÃO JOÃO DO TIGRE**  
**COMISSÃO PERMANENTE DE LICITAÇÃO**



Habilitação, concordando com o prosseguimento do certame, previsto no Art. 43, III, da Lei 8.666/93, conforme modelo - Anexo III.

6.6. É vedada à participação em consórcio.

6.7. **CONDIÇÕES ESPECÍFICAS:** O licitante deverá atender aos requisitos abaixo e os respectivos comprovantes, obrigatoriamente, integrarão os elementos do envelope **DOCUMENTAÇÃO**:

6.7.1. Comprovação de garantia, que deverá ser prestada até o último dia útil que anteceder a licitação, no valor equivalente a **R\$ 3.955,00 (Três mil novecentos e cinquenta e cinco reais)**.

Caberá ao licitante optar por uma das seguintes modalidades de garantia:

a) Caução em dinheiro ou em títulos da dívida pública, devendo estes ter sido emitidos sob a forma escritural, mediante registro em sistema centralizado de liquidação e de custódia autorizado pelo Banco Central do Brasil e avaliados pelos seus valores econômicos, conforme definido pelo Ministério da Fazenda;

b) Seguro garantia;

c) Fiança bancária. A referida garantia deverá ser repassada ao Setor Financeiro do ORC ou outro informado pela Comissão, o qual emitirá o respectivo documento de quitação, válido até o seu resgate que somente poderá ocorrer cinco dias úteis após a homologação da presente licitação. Na hipótese do proponente sagre-se vencedor a referida garantia poderá ser utilizada, conforme o caso e a critério do ORC, na composição da prestação da garantia do contrato exigida.

6.7.2. Declaração de Visita Técnica emitida pelo Órgão Licitante e assinada pela licitante, dando provas de que ela recebeu todos os documentos e que tomou conhecimento de todas as informações e das condições locais para o cumprimento das obrigações objeto desta licitação, à luz do Art. 30 "caput" e Inciso III, da Lei 8.666/93, condição esta obrigatória à participação no processo licitatório, sob pena de desclassificação.

6.7.2.1. As licitantes deverão fazer a visita técnica, ao local das obras e serviços, através de seu representante legal e/ou pelo seu responsável técnico, formalmente designado e se inteirar oficialmente dos serviços a serem executados, avaliando os problemas futuros de modo que os custos propostos cubram quaisquer dificuldades decorrentes de sua execução, e obter, todas as informações e receber os documentos ser necessários para a elaboração da proposta e execução do contrato.

6.7.2.2. É de inteira responsabilidade da licitante a verificação "in loco" das dificuldades e dimensionamento dos dados necessários à apresentação da Proposta. A não verificação dessas dificuldades não poderá ser invocada no desenrolar dos trabalhos como fonte de alteração dos termos contratuais que venham a ser estabelecidos;

6.7.2.3. A visita técnica aos locais onde serão executadas as obras/serviços e fornecimentos será realizada até o dia **17/06/2022**, no horário de expediente, sob a responsabilidade de um representante deste Órgão Licitante, devendo ser previamente agendada;

6.7.3. Comprovação de capacidade técnico-profissional, feita através de atestado fornecido por pessoa jurídica de direito público ou privado **EM NOME DO RESPONSÁVEL TÉCNICO** designado pelo licitante, devidamente registrado junto à entidade profissional competente, demonstrando a execução de serviços com características semelhantes à parcela mais relevante do objeto da presente licitação, abaixo discriminada. O referido atestado só será aceito se acompanhado da correspondente Certidão de Acervo Técnico - CAT emitida pelo conselho regional de fiscalização

*E-mail:* [sitigre@hotmail.com](mailto:sitigre@hotmail.com) – Telefone (83) 99608-1257

Rua Pedro Feitosa, 06 - Centro - São João do Tigre - PB, CNPJ nº 09.074.592/0001-60



**ESTADO DA PARAÍBA  
PREFEITURA MUNICIPAL DE SÃO JOÃO DO TIGRE  
COMISSÃO PERMANENTE DE LICITAÇÃO**



profissional competente e da comprovação de que o referido Responsável Técnico designado pertence ao quadro da empresa ou dele fará parte caso seja vencedora do presente certame.

6.7.3.1. Tal comprovação poderá ser feita através da apresentação de qualquer um dos seguintes documentos, a critério do licitante:

- a) cópia da Carteira de Trabalho e Previdência Social - CTPS assinada ou da ficha de Registro do Empregado;
- b) instrumento de contrato de prestação de serviços regido pela legislação civil comum, devidamente registrado no registro público, nos termos do Art. 221, da Lei Federal nº 10.406, de 10 de janeiro de 2002;
- c) contrato social, alteração contratual ou equivalente na forma da lei, quando o responsável técnico for sócio da empresa;
- d) declaração formal assinada pelo responsável técnico designado pelo licitante, detentor do correspondente acervo, contendo obrigatoriamente a identificação da empresa e do signatário, local e data, e basicamente com os seguintes termos: ► "**DECLARO** sob as penalidades da lei, que autorizei a apresentação do meu acervo para comprovação da capacidade técnico-profissional exigida na Tomada de Preços nº. 00005/2022 e que integrarei o quadro técnico da empresa caso seja vencedora do referido certame, realizado pela Prefeitura Municipal de São João do Tigre - PB".

6.7.3.1. Os licitantes que venham a apresentar o mesmo Responsável Técnico para comprovação da capacidade técnico-profissional serão automaticamente inabilitados.

## 7.0. DA REPRESENTAÇÃO E DO CREDENCIAMENTO

7.1. O licitante deverá se apresentar, para credenciamento junto a Comissão, quando for o caso, através de um representante, com os documentos que o credenciam a participar deste procedimento licitatório. Cada licitante credenciará apenas um representante que será o único admitido a intervir nas fases do certame na forma prevista neste instrumento, podendo ser substituído posteriormente por outro devidamente credenciado.

7.2. Para o credenciamento deverão ser apresentados os seguintes documentos:

7.2.1. **TRATANDO-SE DO REPRESENTANTE LEGAL:** o instrumento constitutivo da empresa na forma da Lei, quando for o caso, devidamente registrado no órgão competente, no qual estejam expressos seus poderes para exercer direitos e assumir obrigações em decorrência de tal investidura;

7.2.2. **TRATANDO-SE DE PROCURADOR:** a procuração por instrumento público ou particular da qual constem os necessários poderes para firmar declarações, desistir ou apresentar as razões de recurso e praticar todos os demais atos pertinentes ao certame; acompanhada do correspondente instrumento de constituição da empresa, quando for o caso, que comprove os poderes do mandante para a outorga. Na hipótese de procuração seja particular **deverá ser reconhecida a firma em cartório do respectivo signatário.**

7.2.3. O representante legal e o procurador deverão identificar-se apresentando documento oficial que contenha foto.

7.3. Estes documentos deverão ser entregues a Comissão - antes do início da sessão pública - em original, por qualquer processo de cópia autenticada por cartório competente ou membro da Comissão.

*E-mail: [sjtigre@hotmail.com](mailto:sjtigre@hotmail.com) – Telefone (83) 99608-1257*

Rua Pedro Feitosa, 06 - Centro - São João do Tigre - PB, CNPJ nº 09.074.592/0001-60



ESTADO DA PARAÍBA  
PREFEITURA MUNICIPAL DE SÃO JOÃO DO TIGRE  
COMISSÃO PERMANENTE DE LICITAÇÃO



7.4. A não apresentação ou ainda a incorreção insanável de qualquer dos documentos de credenciamento impedirá a participação ativa do representante do licitante no presente certame. Esta ocorrência não inabilitará sumariamente o concorrente, apenas perderá o direito a manifestar-se nas correspondentes fases do processo licitatório. Para tanto, a Comissão receberá regularmente do referido concorrente seus envelopes, declarações e outros elementos necessários à participação no certame, desde que apresentados na forma definida neste instrumento.

7.5. No momento de abertura da sessão pública, cada licitante, por intermédio do seu representante devidamente credenciado apresentará, em separado de qualquer dos envelopes, a seguinte documentação:

**7.5.1. Declaração de Elaboração Independente de Proposta - Anexo II.**

7.6. Quando os envelopes Documentação e Proposta de Preços forem enviados via postal, a declaração indicada no item 7.5.1 deverá ser apresentada dentro do envelope Documentação.

**8.0. DA HABILITAÇÃO**

8.1. Os documentos necessários à habilitação dos licitantes, deverão ser apresentados em 01 (uma) via, dentro de envelope lacrado, contendo as seguintes indicações no anverso:

**PREFEITURA MUNICIPAL DE SÃO JOÃO DO TIGRE  
DOCUMENTAÇÃO – TOMADA DE PREÇOS Nº. 00005/2022  
NOME PROPONENTE  
ENDEREÇO E CNPJ DO PROPONENTE**

**O ENVELOPE DOCUMENTAÇÃO deverá conter os seguintes elementos:**

8.2.1. Comprovação de registro e quitação do licitante e seus responsáveis técnicos, quando for o caso, frente ao Conselho Regional de Engenharia, Arquitetura e Agronomia CREA-CRQ, da região da sede do licitante.

8.2.2. Comprovação de cadastramento nos termos do item 6.1 deste instrumento.

8.2.3. **BALANÇO PATRIMONIAL E DEMONSTRAÇÕES CONTÁBEIS DO ÚLTIMO EXERCÍCIO SOCIAL (2021)**, apresentados na forma da Lei, com indicação das páginas correspondentes do livro diário em que o mesmo se encontra, bem como apresentação dos competentes termos de abertura e encerramento, assinados por profissional habilitado e devidamente registrados na junta comercial competente, vedada a sua substituição por balancetes ou balanços provisórios.

I. Termo de Abertura e Encerramento com a devida chancela da Junta Comercial;

II. Comprovação do Certificado de Regularidade Profissional do contador emitido pelo Conselho Regional de Contabilidade e cópia da carteira do contador com foto;

8.2.3.1 As Demonstrações Contábeis do último exercício financeiro, relativamente à data da apresentação da proposta, deverão estar devidamente datados e assinados pelo representante legal da empresa e por profissional de contabilidade legalmente habilitado, em cópias autenticadas,

E-mail: [sitigre@hotmail.com](mailto:sitigre@hotmail.com) – Telefone (83) 99608-1257

Rua Pedro Feitosa, 06 - Centro - São João do Tigre - PB, CNPJ nº 09.074.592/0001-60



**ESTADO DA PARAÍBA**  
**PREFEITURA MUNICIPAL DE SÃO JOÃO DO TIGRE**  
**COMISSÃO PERMANENTE DE LICITAÇÃO**



extraídas exatamente das folhas do Livro Diário (devidamente registrado no órgão competente), acompanhado de cópias dos termos de abertura e de encerramento do respectivo Livro, podendo ser substituídos por cópias autenticadas da sua publicação na imprensa oficial ou em jornais de grande circulação. A empresa constituída há menos de um ano poderá apresentar o último balancete juntamente com prova da constituição. Segue abaixo relação das demonstrações:

- 8.2.3.1.1 - Demonstração do Resultado do Exercício – DRE;
- 8.2.3.1.2 - Demonstração de Fluxo de Caixa – DFC;
- 8.2.3.1.3 - Notas explicativas das Demonstrações Contábeis.

8.2.3.2. O balanço será avaliado por meio da obtenção dos índices abaixo transcritos, resultante da aplicação das formulas:

**Liquidez Geral (LG)  $\geq$  1,00**  
**Solvência Geral (SG)  $\geq$  1,00**  
**Endividamento Total (ET)  $\leq$  1,00**

$$LG = \frac{\text{Ativo Circulante} + \text{Realizável a Longo Prazo}}{\text{Passivo Circulante} + \text{Exigível em Longo Prazo}}$$

$$SG = \frac{\text{Ativo Total}}{\text{Passivo Circulante} + \text{Exigível a Longo Prazo}}$$

$$ET = \frac{\text{Passivo Circulante} + \text{Exigível a Longo Prazo}}{\text{Ativo Total}}$$

8.2.3.2.1. Os índices serão **calculados pela licitante** e confirmados pelo responsável por sua contabilidade, mediante sua assinatura e indicação de seu nome e do número de registro do Conselho Regional de Contabilidade.

8.2.3.2.2. Para atendimento ao disposto no § 5º do Art. 31 da Lei nº 8.666/93, é definido a seguir, os índices acima citados:

a) Índice de Liquidez Geral (igual ou superior a 1,0): representa a capacidade das empresas em saldar suas obrigações de curto prazo (um ano), honrando seus compromissos nas datas de vencimento. A maioria das obrigações classificadas no Passivo Circulante vence imediatamente após o encerramento do balanço. Somente o Imposto de Renda provisionado e os empréstimos contraídos são amortizados ao longo do próximo exercício;

b) Índice de Solvência Geral (igual ou superior a 1,0): contempla o entendimento do primeiro, visto que agrega a capacidade de pagamento em longo prazo, sem que a empresa tenha que dispor do Ativo Permanente;

c) Índice de Endividamento Total (igual ou inferior a 1,00): consolida a análise de boa situação da empresa, pois demonstra a estrutura do capital onde a participação do capital de terceiros superior a 2/3 (dois terços) do capital próprio torna a empresa vulnerável a qualquer intempérie.

E-mail: [sitigre@hotmail.com](mailto:sitigre@hotmail.com) – Telefone (83) 99608-1257

Rua Pedro Feitosa, 06 - Centro - São João do Tigre - PB, CNPJ nº 09.074.592/0001-60



**ESTADO DA PARAÍBA  
PREFEITURA MUNICIPAL DE SÃO JOÃO DO TIGRE  
COMISSÃO PERMANENTE DE LICITAÇÃO**



8.2.4. Regularidade para com a Fazenda Federal - certidão conjunta negativa de débitos relativos a Tributos Federais e à Dívida Ativa da União.

8.2.5. Certidões negativas das Fazendas Estadual e Municipal da sede do licitante ou outro equivalente na forma da Lei.

8.2.6. Comprovação de regularidade relativa à Seguridade Social INSS-CND e do Fundo de Garantia por Tempo de Serviço FGTS-CRF, apresentando as correspondentes certidões fornecidas pelo Instituto Nacional do Seguro Social e Caixa Econômica Federal, respectivamente.

8.2.7. Prova de inexistência de débitos inadimplidos perante a Justiça do Trabalho, mediante a apresentação de Certidão Negativa de Débitos Trabalhistas CNDT, da empresa, seja em empresas limitada, INDIVIDUAL OU EIRELI, nos termos do Título VII-A da Consolidação das Leis do Trabalho, aprovada pelo Decreto-Lei nº 5.452, de 1º de maio de 1943.

8.2.8. Declaração do licitante: de cumprimento do disposto no Art. 7º, Inciso XXXIII, da Constituição Federal - Art. 27, Inciso V, da Lei 8.666/93; de superveniência de fato impeditivo no que diz respeito à participação na licitação; e de submeter-se a todas as cláusulas e condições do presente instrumento convocatório, conforme modelo - Anexo II;

8.2.9. Termo de Renúncia, caso o participante envie apenas seus envelopes, sem representante credenciado e desejar renunciar ao direito de interpor recurso e ao prazo respectivo relativo à Fase de Habilitação, concordando com o prosseguimento do certame licitatório, conforme modelo - Anexo III.

8.2.10. Certidão negativa de Falência ou Concordata, e de Execução Fiscal, expedida pelo distribuidor da sede do licitante, no máximo 30 (trinta) dias da data prevista para abertura das propostas.

8.2.11. Ato constitutivo, estatuto ou Contrato Social, em vigor da licitante, devidamente registrado, em se tratando de sociedade comercial e, no caso de sociedade por ações, acompanhado de documentos de eleição de seus administradores;

8.2.12. Inscrição do ato constitutivo em Cartório de Registros de Pessoas Jurídicas, no caso de sociedades civis, acompanhadas de prova da diretoria em exercício;

8.2.13. Cópias de CPF e RG dos sócios ou titulares da empresa, podendo a mesma ser substituída pela Carteira Nacional de Habilitação - CNH;

8.2.14. Prova de Inscrição no Cadastro Nacional de Pessoas Jurídicas – (CNPJ);

8.2.15. Alvará de Funcionamento da sede da empresa, acompanhada de fotos internas e externas da sede da empresa;

8.2.16. Declaração de que manterá na obra e/ou serviço, em tempo integral, o profissional indicado como responsável técnico (descrever nome e número do registro no CREA), admitindo-se a substituição por profissionais de experiência equivalente ou superior, desde que aprovada pela Prefeitura, devidamente assinado pelo sócio responsável pela administração da empresa;

E-mail: [sjtigre@hotmail.com](mailto:sjtigre@hotmail.com) – Telefone (83) 99608-1257

Rua Pedro Feitosa, 06 - Centro - São João do Tigre - PB, CNPJ nº 09.074.592/0001-60





**ESTADO DA PARAÍBA**  
**PREFEITURA MUNICIPAL DE SÃO JOÃO DO TIGRE**  
**COMISSÃO PERMANENTE DE LICITAÇÃO**



8.2.17. Apresentar indicação das instalações com layout, dos equipamentos/aparelhamentos e do pessoal técnico permanente, adequados e disponíveis, considerados essenciais para o cumprimento do objeto da licitação, bem como da qualificação de cada um dos membros da equipe técnica que se responsabilizará pelos trabalhos, mediante apresentação de relação explícita assinada pelo sócio responsável pela administração da empresa.

8.2.18. Declaração de ausência de servidor público no quadro social ou profissional da licitante, da Prefeitura Municipal de São João do Tigre, conforme modelo - Anexo IV;

8.2.19. Demonstração da experiência do engenheiro civil responsável técnico, com declaração autorizando sua inclusão na equipe técnica. De acordo com o modelo constante do Anexo V devidamente preenchido e assinado.

### **8.3. DOCUMENTAÇÃO ESPECÍFICA:**

8.3.1. Comprovação de prestação de garantia - item 6.7.1.

8.3.2. Comprovação de visita ao local das obras ou serviços - item 6.7.2.

8.3.3. Comprovação de capacidade técnico-profissional - item 6.7.3.

8.3.4. Comprovação de que o licitante se enquadra nos termos do Art. 3º da Lei 123/06, se for o caso, sendo considerada microempresa ou empresa de pequeno porte e recebendo, portanto, tratamento diferenciado e simplificando na forma definida pela legislação vigente. Tal comprovação poderá ser feita através da apresentação de qualquer um dos seguintes documentos, a critério do licitante:

a) declaração expressa formalmente assinada pelo profissional da área contábil, devidamente habilitado;

b) certidão simplificada emitida pela junta comercial da sede do licitante ou equivalente, na forma da legislação pertinente, sendo esta com data de emissão não superior a 60 (sessenta) dias. A ausência da referida declaração ou certidão simplificada, apenas neste caso para comprovação do enquadramento na forma da legislação vigente, não é suficiente motivo para a inabilitação do licitante, apenas perderá, durante o presente certame, o direito ao tratamento diferenciado e simplificado dispensado a ME ou EPP, previstos na Lei 123/06.

8.4. Os documentos de Habilitação deverão ser organizados na ordem descrita neste instrumento, precedidos por um índice correspondente, podendo ser apresentados em original, por qualquer processo de cópia autenticada por cartório competente, membro da Comissão ou publicação em órgão da imprensa oficial, quando for o caso. Estando perfeitamente legíveis, sem conter borrões, rasuras, emendas ou entrelinhas, dentro do prazo de validade, e encerrados em envelope devidamente lacrado e indevassável. Por ser apenas uma formalidade que visa facilitar os trabalhos, a ausência do índice de que trata este item, não inabilitará o licitante.

8.5. A falta de qualquer documento exigido, o seu vencimento, a ausência das cópias devidamente autenticadas ou das vias originais para autenticação pela Comissão ou da publicação em órgão na imprensa oficial, a apresentação de documentos de habilitação fora do envelope específico, tornará o respectivo licitante inabilitado. Quando o documento for obtido via Internet sua legalidade será comprovada nos endereços eletrônicos correspondentes. Poderão ser utilizados, a critério da Comissão os documentos cadastrais de fornecedores, constantes dos arquivos do ORC, para comprovação da autenticidade de elementos apresentados pelos licitantes, quando for o caso.

### **9.0.DA PROPOSTA**

*E-mail:* [sitigre@hotmail.com](mailto:sitigre@hotmail.com) – Telefone (83) 99608-1257

Rua Pedro Feitosa, 06 - Centro - São João do Tigre - PB, CNPJ nº 09.074.592/0001-60



**ESTADO DA PARAÍBA**  
**PREFEITURA MUNICIPAL DE SÃO JOÃO DO TIGRE**  
**COMISSÃO PERMANENTE DE LICITAÇÃO**



9.1.A proposta deverá ser apresentada em 01(uma) via, dentro de envelope lacrado, contendo as seguintes indicações no anverso:

**PREFEITURA MUNICIPAL DE SÃO JOÃO DO TIGRE**  
**PROPOSTA DE PREÇOS - TOMADA DE PREÇOS Nº. 00005/2022**  
**NOME DO PROPONENTE**  
**ENDEREÇO E CNPJ DO PROPONENTE**

**O ENVELOPE PROPOSTA DE PREÇOS** deverá conter os seguintes elementos:

9.2.Proposta elaborada em consonância com o respectivo projeto e as especificações constantes deste instrumento e seus elementos – Anexo I –, em papel timbrado da empresa, quando for o caso, assinada por seu representante legal, contendo no correspondente item cotado: discriminação, quantidade e valores unitário e total expressos em algarismos, acompanhada de:

9.2.1.Planilha de quantitativos e preços;

9.2.2.Cronograma físico–financeiro compatível com o prazo de execução dos serviços; e

9.2.3.Composição de Custos Unitários contendo, inclusive, o detalhamento da composição e da taxa de Bonificação ou Benefício de Despesas Indiretas – BDI e dos respectivos percentuais praticados, bem como o detalhamento dos encargos sociais.

9.3.Será cotado um único preço para cada item, com a utilização de duas casas decimais. Indicação em contrário está sujeita a correção observando–se os seguintes critérios:

9.3.1.Falta de dígitos: serão acrescentados zeros;

9.3.2.Excesso de dígitos: sendo o primeiro dígito excedente menor que 5, todo o excesso será suprimido, caso contrário haverá o arredondamento do dígito anterior para mais e os demais itens excedentes suprimidos.

9.4.A Planilha de quantitativos e preços, o Cronograma físico–financeiro e a Composição de Custos Unitários, deverão ser assinadas por Responsável Técnico da empresa. Propostas que apresentem o mesmo Responsável Técnico serão desclassificadas.

9.5.A proposta deverá ser redigida em língua portuguesa e em moeda nacional, elaborada com clareza, sem alternativas, rasuras, emendas e/ou entrelinhas. Suas folhas rubricadas e a última datada e assinada pelo responsável, com indicação: do valor total da proposta em algarismos, dos prazos de entrega ou execução, das condições de pagamento, da sua validade que não poderá ser inferior a 60 dias, e outras informações e observações pertinentes que o licitante julgar necessárias.

9.6.Existindo discrepância entre o preço unitário e o valor total, resultado da multiplicação do preço unitário pela quantidade, o preço unitário prevalecerá.

9.7.Fica estabelecido que havendo divergência de preços unitários para um mesmo produto ou serviço, prevalecerá o de menor valor.

9.8.No caso de alteração necessária da proposta feita pela Comissão, decorrente exclusivamente de incorreções na unidade de medida utilizada, observada a devida proporcionalidade, bem como na multiplicação e/ou soma de valores, prevalecerá o valor corrigido.

9.9.A não indicação na proposta dos prazos de entrega ou execução, das condições de pagamento ou de sua validade, ficará subentendido que o licitante aceitou integralmente as disposições do ato convocatório e, portanto, serão consideradas as determinações nele contidas para as referidas exigências não sendo suficiente motivo para a desclassificação da proposta.

9.10.É facultado ao licitante, apresentar a proposta no próprio modelo fornecido pelo ORC, desde que esteja devidamente preenchido.

9.11.Será desclassificada a proposta que deixar de atender as disposições deste instrumento.

**10.0.DO CRITÉRIO PARA JULGAMENTO**

*E-mail: [sjtigre@hotmail.com](mailto:sjtigre@hotmail.com) – Telefone (83) 99608-1257*

Rua Pedro Feitosa, 06 - Centro - São João do Tigre - PB, CNPJ nº 09.074.592/0001-60



**ESTADO DA PARAÍBA**  
**PREFEITURA MUNICIPAL DE SÃO JOÃO DO TIGRE**  
**COMISSÃO PERMANENTE DE LICITAÇÃO**



10.1. Será declarado vencedor deste certame o licitante que, atendidas todas as exigências do presente instrumento, apresentar proposta com menor valor global no correspondente item cotado, relacionado no Anexo I - Termo de Referência -, na coluna código.

10.2. Havendo igualdade de valores entre duas ou mais propostas, e após obedecido o disposto nos Arts. 44 e 45 da Lei Complementar 123/06 e no Art. 3º, § 2º, da Lei 8.666/93, a classificação se fará através de sorteio.

10.3. Na presente licitação será assegurada, como critério de desempate, preferência de contratação para as microempresas e empresas de pequeno porte.

10.4. Para efeito do disposto neste instrumento, entende-se por empate aquelas situações em que as propostas apresentadas pelas microempresas e empresas de pequeno porte sejam iguais ou até 10% (dez por cento) superiores à proposta mais bem classificada.

10.5. Ocorrendo a situação de empate conforme acima definida, proceder-se-á da seguinte forma:

10.5.1. A microempresa ou empresa de pequeno porte mais bem classificada poderá apresentar proposta de preço inferior àquela considerada vencedora do certame, situação em que será adjudicado em seu favor o objeto licitado;

10.5.2. Não ocorrendo a contratação da microempresa ou empresa de pequeno porte, na forma do item anterior, serão convocadas as demais remanescentes que por ventura se enquadrem na situação de empate acima definida, na ordem de classificação, para exercício do mesmo direito;

10.5.3. No caso de equivalência de valores apresentados pelas microempresas e empresas de pequeno porte que se encontrem no intervalo estabelecido como situação de empate, será realizado sorteio entre elas para que se identifique aquela que primeiro poderá apresentar melhor oferta.

10.6. Na hipótese de não-contratação nos termos acima previstos, em que foi observada a situação de empate e assegurado o tratamento diferenciado a microempresa e empresa de pequeno porte, o objeto licitado será adjudicado em favor da proposta originalmente vencedora do certame.

10.7. A situação de empate, na forma acima definida, somente se aplicará quando a melhor oferta inicial não tiver sido apresentada por microempresa ou empresa de pequeno porte.

## **11.0. DA ORDEM DOS TRABALHOS**

11.1. Para o recebimento dos envelopes e início dos trabalhos será observada uma tolerância de 15 (quinze) minutos após o horário fixado. Encerrado o prazo para recebimento dos envelopes, nenhum outro será aceito.

11.2. Declarada aberta à sessão pública pelo Presidente, será efetuado o devido credenciamento dos interessados. Somente participará ativamente da reunião um representante de cada licitante, podendo, no entanto, ser assistida por qualquer pessoa que se interessar.

11.3. O não comparecimento do representante de qualquer dos licitantes não impedirá a efetivação da reunião, sendo que, a simples participação neste certame implica na total aceitação de todas as condições estabelecidas neste Instrumento Convocatório e seus anexos.

11.4. Em nenhuma hipótese será concedido prazo para a apresentação de documentação e/ou substituição dos envelopes ou de qualquer elemento exigido e não apresentado na reunião destinada à habilitação.

11.5. A Comissão receberá de cada representante os envelopes Documentação e Proposta de Preços, e rubricará juntamente com os participantes os fechos do segundo.

11.6. Posteriormente abrirá os envelopes Documentação, rubricará o seu conteúdo e solicitará dos licitantes que examinem a documentação neles contidas. Quaisquer impugnações levantadas deverão ser comunicadas a Comissão, que as consignará na Ata de reunião.

11.7. Prosseguindo os trabalhos, a Comissão analisará os documentos e as impugnações porventura formuladas pelos licitantes, dando-lhes ciência, em seguida, do resultado da Fase de Habilitação. Entretanto, se assim julgar necessário, poderá divulgar o resultado numa nova reunião, registrando-

E-mail: [sjtigre@hotmail.com](mailto:sjtigre@hotmail.com) – Telefone (83) 99608-1257

Rua Pedro Feitosa, 06 - Centro - São João do Tigre - PB, CNPJ nº 09.074.592/0001-60



**ESTADO DA PARAÍBA**  
**PREFEITURA MUNICIPAL DE SÃO JOÃO DO TIGRE**  
**COMISSÃO PERMANENTE DE LICITAÇÃO**



se na Ata, ou mediante publicação na imprensa oficial ou ainda emitindo aviso por escrito, observada, nestes casos, a devida antecedência necessária - não inferior a 48 (quarenta e oito) horas.

11.8.Ocorrendo à desistência expressa dos licitantes ao direito de recorrer na Fase de Habilitação, conforme previsto no Art. 43, III, da Lei 8.666/93, na mesma sessão poderá haver a abertura dos envelopes Propostas, caso contrário será marcada nova data, com observância ao prazo recursal estabelecido na legislação pertinente.

11.9.O envelope Proposta de Preços, devidamente fechado e lacrado, será devolvido ao licitante inabilitado, desde que não tenha havido recurso ou após sua denegação.

11.10.Encerrada a Fase de Habilitação e observados os ditames deste instrumento, a Comissão procederá então à abertura dos envelopes Proposta de Preços dos proponentes declarados habilitados, rubricará o seu conteúdo e facultará o exame da documentação neles contidas a todos os participantes, os quais poderão efetuar impugnações, devidamente consignadas na Ata de reunião, quando for o caso.

11.11.A Comissão examinará os elementos apresentados, as observações eventualmente apontadas, declarando, em seguida, vencedor o licitante que, atendidas as exigências e considerados os critérios definidos neste instrumento, apresentar proposta mais vantajosa para o ORC.

11.12.Da reunião lavrar-se-á Ata circunstanciada, na qual serão registradas todas as ocorrências e que, ao final, será assinada pela Comissão e licitantes presentes.

11.13.Em decorrência da Lei Complementar 123/06, a comprovação de regularidade fiscal e trabalhista das microempresas e empresas de pequeno porte somente será exigida para efeito de assinatura do contrato, observando-se o seguinte procedimento:

11.13.1.As microempresas e empresas de pequeno porte, por ocasião da participação nesta licitação, deverão apresentar toda a documentação exigida para comprovação de regularidade fiscal e trabalhista, dentre os documentos enumerados neste instrumento para efeito de Habilitação e integrantes do envelope Documentação, mesmo que esta apresente alguma restrição;

11.13.2.Havendo alguma restrição na comprovação da regularidade fiscal e trabalhista, será assegurado o prazo de 05 (cinco) dias úteis, cujo termo inicial corresponderá ao momento em que o licitante for declarado vencedor, prorrogáveis por igual período, a critério do ORC, para a regularização da documentação, pagamento ou parcelamento do débito, e emissão de eventuais certidões negativas ou positivas com efeito de certidão negativa;

11.13.3.A não-regularização da documentação, no prazo acima previsto, implicará decadência do direito à contratação, sem prejuízo das sanções previstas no Art. 81, da Lei 8.666/93, sendo facultado ao ORC convocar os licitantes remanescentes, na ordem de classificação, para assinatura do contrato, ou revogar a licitação.

11.14.Os documentos apresentados pelos licitantes no Credenciamento e os elementos constantes dos envelopes Documentação e Proposta de Preços que forem abertos, serão retidos pela Comissão e anexados aos autos do processo. No mesmo contexto, o envelope Proposta de Preços, ainda lacrado, do licitante inabilitado que não for retirado por seu representante legal no prazo de 60 (sessenta) dias consecutivos da data de homologação do presente certame, será sumariamente destruído.

## **12.0.DO CRITÉRIO DE ACEITABILIDADE DE PREÇOS**

12.1.Havendo proposta com valor para o respectivo item relacionado no Anexo I - Termo de Referência - Especificações, na coluna código:

12.1.1.Superior ao estimado pelo ORC, o item será desconsiderado; ou

12.1.2.Com indícios que conduzam a uma presunção relativa de inexecuibilidade, pelo critério definido no Art. 48, II, § 1º, da Lei 8.666/93, em tal situação, não sendo possível a imediata

*E-mail: [sitigre@hotmail.com](mailto:sitigre@hotmail.com) – Telefone (83) 99608-1257*

Rua Pedro Feitosa, 06 - Centro - São João do Tigre - PB, CNPJ nº 09.074.592/0001-60



**ESTADO DA PARAÍBA**  
**PREFEITURA MUNICIPAL DE SÃO JOÃO DO TIGRE**  
**COMISSÃO PERMANENTE DE LICITAÇÃO**



confirmação, poderá ser dada ao licitante a oportunidade de demonstrar a sua exequibilidade, sendo-lhe facultado o prazo de 03 (três) dias úteis para comprovar a viabilidade dos preços, conforme parâmetros do mesmo Art. 48, II, sob pena de desconsideração do item.

12.2. Salienta-se que tais ocorrências não desclassificam automaticamente a proposta, quando for o caso, apenas o item correspondente.

12.3. O valor estimado que o ORC se propõe a pagar pelo objeto da presente licitação - Valor de Referência -, que representa o somatório total dos preços relacionados na respectiva planilha dos serviços a serem executados, referente ao correspondente item, está devidamente informado neste instrumento convocatório - Anexo I.

### 13.0. DOS RECURSOS

13.1. Dos atos decorrentes deste procedimento licitatório, caberão recursos nos termos do Art. 109 da Lei Federal n.º 8.666/93.

13.2. O recurso será dirigido à autoridade superior do ORC, por intermédio da Comissão, devendo ser protocolizado o original, nos horários normais de expediente das 08:00 as 12:00 horas, exclusivamente no seguinte endereço: Rua Pedro Feitosa, 06 - Centro – São João do Tigre - PB.

### 14.0. DA HOMOLOGAÇÃO E ADJUDICAÇÃO

14.1. Concluído o julgamento das propostas apresentadas, a Comissão emitirá relatório conclusivo dos trabalhos desenvolvidos no certame, remetendo-o a autoridade superior do ORC, juntamente com os elementos constitutivos do processo, necessários à Homologação e Adjudicação da respectiva licitação, quando for o caso.

14.2. A autoridade superior poderá, no entanto, tendo em vista sempre a defesa dos interesses do ORC, discordar e deixar de homologar, total ou parcialmente, o resultado apresentado pela Comissão, revogar ou considerar nula a Licitação, desde que apresente a devida fundamentação exigida pela legislação vigente, resguardados os direitos dos licitantes.

### 15.0. DO CONTRATO

15.1. Após a homologação pela Autoridade Superior do ORC, o licitante vencedor será notificado para, dentro do prazo de 05 (cinco) dias consecutivos da data de recebimento da notificação, assinar o respectivo contrato, quando for o caso, elaborado em conformidade com as modalidades permitidas pela Lei Federal n.º 8.666/93, podendo o mesmo sofrer alterações nos termos definidos pela referida norma.

15.2. Não atendendo à convocação para assinar o contrato, e ocorrendo esta dentro do prazo de validade de sua proposta, o licitante perderá todos os direitos que porventura tenha obtido como vencedor da licitação.

15.3. É permitido ao ORC, no caso do licitante vencedor não comparecer para assinatura do contrato no prazo e condições estabelecidos, convocar os licitantes remanescentes, na ordem de classificação, para fazê-lo em igual prazo e nas mesmas condições do licitante vencedor, inclusive quanto ao preço, ou revogar a presente licitação.

15.4. O contrato que eventualmente venha a ser assinado pelo licitante vencedor, poderá ser alterado com a devida justificativa, unilateralmente pelo Contratante ou por acordo entre as partes, nos casos previstos no Art. 65 e será rescindido, de pleno direito, conforme o disposto nos Arts. 77, 78 e 79, todos da Lei 8.666/93; e executado sob o regime de empreitada por preço global.

15.5. O Contratado fica obrigado a aceitar, nas mesmas condições contratuais, os acréscimos ou supressões que se fizerem nas obras, até o respectivo limite fixado no Art. 65, § 1º da Lei 8.666/93.

E-mail: [sitigre@hotmail.com](mailto:sitigre@hotmail.com) – Telefone (83) 99608-1257

Rua Pedro Feitosa, 06 - Centro - São João do Tigre - PB, CNPJ nº 09.074.592/0001-60



**ESTADO DA PARAÍBA**  
**PREFEITURA MUNICIPAL DE SÃO JOÃO DO TIGRE**  
**COMISSÃO PERMANENTE DE LICITAÇÃO**



Nenhum acréscimo ou supressão poderá exceder o limite estabelecido, salvo as supressões resultantes de acordo celebrado entre os contratantes.

15.6.A diferença percentual entre o valor global do contrato e o preço global de referência não poderá ser reduzida em favor do Contratado em decorrência de aditamentos que modifiquem a planilha orçamentária.

15.7.Na hipótese de celebração de aditivos contratuais para a inclusão de novos serviços, o preço desses serviços será calculado considerando o custo de referência e a taxa de BDI especificada no orçamento base da licitação, subtraindo desse preço de referência a diferença percentual entre o valor do orçamento base e o valor global do contrato obtido no certame, com vistas a garantir o equilíbrio econômico financeiro do contrato e a manutenção do percentual de desconto ofertado pelo Contratado.

#### **16.0.DAS SANÇÕES ADMINISTRATIVAS**

16.1.A recusa injusta em deixar de cumprir as obrigações assumidas e preceitos legais, sujeitará o Contratado, garantida a prévia defesa, às seguintes penalidades previstas nos Arts. 86 e 87 da Lei 8.666/93: a – advertência; b – multa de mora de 0,5% (zero vírgula cinco por cento) aplicada sobre o valor do contrato por dia de atraso na entrega, no início ou na execução do objeto ora contratado; c – multa de 10% (dez por cento) sobre o valor contratado pela inexecução total ou parcial do contrato; d – suspensão temporária de participar em licitação e impedimento de contratar com a Administração, por prazo de até 02 (dois) anos; e – declaração de inidoneidade para licitar ou contratar com a Administração Pública enquanto perdurarem os motivos determinantes da punição ou até que seja promovida sua reabilitação perante a própria autoridade que aplicou a penalidade; f – simultaneamente, qualquer das penalidades cabíveis fundamentadas na Lei 8.666/93.

16.2.Se o valor da multa ou indenização devida não for recolhido no prazo de 15 (quinze) dias após a comunicação ao Contratado, será automaticamente descontado da primeira parcela do pagamento a que o Contratado vier a fazer jus, acrescido de juros moratórios de 1% (um por cento) ao mês, ou, quando for o caso, cobrado judicialmente.

16.3.Após a aplicação de quaisquer das penalidades previstas, realizar-se-á comunicação escrita ao Contratado, e publicado na imprensa oficial, excluídas as penalidades de advertência e multa de mora quando for o caso, constando o fundamento legal da punição, informando ainda que o fato será registrado e publicado no cadastro correspondente.

#### **17.0.DA COMPROVAÇÃO DE EXECUÇÃO E RECEBIMENTO DO OBJETO**

17.1.Executada a presente contratação e observadas as condições de adimplemento das obrigações pactuadas, os procedimentos e prazos para receber o seu objeto pelo ORC obedecerão, conforme o caso, à disposições dos Arts. 73 a 76, da Lei 8.666/93.

#### **18.0.DO PAGAMENTO**

18.1.O pagamento será efetuado mediante processo regular e em observância às normas e procedimentos adotados pelo ORC, da seguinte maneira: Para ocorrer no prazo de trinta dias, contados do período de adimplemento.

18.2.O desembolso máximo do período, não será superior ao valor do respectivo adimplemento, de acordo com o cronograma aprovado, quando for o caso, e sempre em conformidade com a disponibilidade de recursos financeiros.

18.3.Nenhum valor será pago ao Contratado enquanto pendente de liquidação qualquer obrigação financeira que lhe for imposta, em virtude de penalidade ou inadimplência, a qual poderá ser

*E-mail: [sjtigre@hotmail.com](mailto:sjtigre@hotmail.com) – Telefone (83) 99608-1257*

Rua Pedro Feitosa, 06 - Centro - São João do Tigre - PB, CNPJ nº 09.074.592/0001-60



**ESTADO DA PARAÍBA**  
**PREFEITURA MUNICIPAL DE SÃO JOÃO DO TIGRE**  
**COMISSÃO PERMANENTE DE LICITAÇÃO**



compensada com o pagamento pendente, sem que isso gere direito a acréscimo de qualquer natureza.

18.4. Nos casos de eventuais atrasos de pagamento nos termos deste instrumento, e desde que o Contratado não tenha concorrido de alguma forma para o atraso, será admitida a compensação financeira, devida desde a data limite fixada para o pagamento até a data correspondente ao efetivo pagamento da parcela. Os encargos moratórios devidos em razão do atraso no pagamento serão calculados com utilização da seguinte fórmula:  $EM = N \times VP \times I$ , onde: EM = encargos moratórios; N = número de dias entre a data prevista para o pagamento e a do efetivo pagamento; VP = valor da parcela a ser paga; e I = índice de compensação financeira, assim apurado:  $I = (TX \div 100) \div 365$ , sendo TX = percentual do IPCA-IBGE acumulado nos últimos doze meses ou, na sua falta, um novo índice adotado pelo Governo Federal que o substitua. Na hipótese do referido índice estabelecido para a compensação financeira venha a ser extinto ou de qualquer forma não possa mais ser utilizado, será adotado, em substituição, o que vier a ser determinado pela legislação então em vigor.

### 19.0. DO REAJUSTAMENTO

19.1. Os preços contratados são fixos e irremovíveis no prazo de um ano.

19.2. Dentro do prazo de vigência do contrato e mediante solicitação do Contratado, os preços poderão sofrer reajuste após o interregno de um ano, na mesma proporção da variação verificada no Índice Nacional da Construção Civil – INCC acumulado, tomando-se por base o mês de apresentação da respectiva proposta, exclusivamente para as obrigações iniciadas e concluídas após a ocorrência da anualidade.

19.3. Nos reajustes subsequentes ao primeiro, o interregno mínimo de um ano será contado a partir dos efeitos financeiros do último reajuste.

19.4. No caso de atraso ou não divulgação do índice de reajustamento, o Contratante pagará ao Contratado a importância calculada pela última variação conhecida, liquidando a diferença correspondente tão logo seja divulgado o índice definitivo. Fica o Contratado obrigado a apresentar memória de cálculo referente ao reajustamento de preços do valor remanescente, sempre que este ocorrer.

19.5. Nas aferições finais, o índice utilizado para reajuste será, obrigatoriamente, o definitivo.

19.6. Caso o índice estabelecido para reajustamento venha a ser extinto ou de qualquer forma não possa mais ser utilizado, será adotado, em substituição, o que vier a ser determinado pela legislação então em vigor.

19.7. Na ausência de previsão legal quanto ao índice substituto, as partes elegerão novo índice oficial, para reajustamento do preço do valor remanescente, por meio de termo aditivo.

19.8. O reajuste poderá ser realizado por apostilamento.

### 20.0. DAS DISPOSIÇÕES GERAIS

20.1. Não será devida aos proponentes pela elaboração e/ou apresentação de documentação relativa ao certame, qualquer tipo de indenização.

20.2. Nenhuma pessoa física, ainda que credenciada por procuração legal, poderá representar mais de uma Licitante.

20.3. A presente licitação somente poderá vir a ser revogada por razões de interesse público decorrente de fato superveniente devidamente comprovado, ou anulada no todo ou em parte, por ilegalidade, de ofício ou por provocação de terceiros, mediante parecer escrito e devidamente fundamentado.

E-mail: [sjtigre@hotmail.com](mailto:sjtigre@hotmail.com) – Telefone (83) 99608-1257

Rua Pedro Feitosa, 06 - Centro - São João do Tigre - PB, CNPJ nº 09.074.592/0001-60



**ESTADO DA PARAÍBA  
PREFEITURA MUNICIPAL DE SÃO JOÃO DO TIGRE  
COMISSÃO PERMANENTE DE LICITAÇÃO**



20.4. Caso as datas previstas para a realização dos eventos da presente licitação sejam declaradas feriado e não havendo ratificação da convocação, ficam transferidos automaticamente para o primeiro dia útil subsequente, no mesmo local e hora anteriormente previstos.

20.5. O ORC por conveniência administrativa ou técnica, se reserva no direito de paralisar a qualquer tempo a execução da contratação, cientificando devidamente o Contratado.

20.6. Decairá do direito de impugnar perante o ORC nos termos do presente instrumento, aquele que, tendo-o aceitado sem objeção, venha a apresentar, depois do julgamento, falhas ou irregularidades que o viciaram hipótese em que tal comunicado não terá efeito de recurso.

20.7. Nos valores apresentados pelos licitantes, já deverão estar incluídos os custos com aquisição de material, mão-de-obra utilizada, impostos, encargos, fretes e outros que venham a incidir sobre os respectivos preços.

20.8. As dúvidas surgidas após a apresentação das propostas e os casos omissos neste instrumento, ficarão única e exclusivamente sujeitos a interpretação da Comissão, sendo facultada a mesma ou a autoridade superior do ORC, em qualquer fase da licitação, a promoção de diligência destinada a esclarecer ou a complementar a instrução do processo.

20.9. Para dirimir controvérsias decorrentes deste certame, excluído qualquer outro, o foro competente é o da Comarca de Monteiro.

São João do Tigre - PB, 02 de Junho de 2022.

**CYRO VICTOR DE OLIVEIRA MEDEIROS**  
Presidente da Comissão

E-mail: [sjtigre@hotmail.com](mailto:sjtigre@hotmail.com) – Telefone (83) 99608-1257

Rua Pedro Feitosa, 06 - Centro - São João do Tigre - PB, CNPJ nº 09.074.592/0001-60





**ESTADO DA PARAÍBA**  
**PREFEITURA MUNICIPAL DE SÃO JOÃO DO TIGRE**  
**COMISSÃO PERMANENTE DE LICITAÇÃO**



## ANEXO I - TOMADA DE PREÇOS Nº 00005/2022

### TERMO DE REFERÊNCIA - ESPECIFICAÇÕES

#### 1.0.DO OBJETO

1.1.Constitui objeto desta licitação: **CONTRATAÇÃO DE EMPRESA PARA A CONSTRUÇÃO DA 1º ETAPA DO CAMPO DE FUTEBOL NO DISTRITO DE CACIMBINHA, MUNICÍPIO DE SÃO JOÃO DO TIGRE – PB, CONFORME O SICONV Nº 916041/2021 E OP: 1078688–75.**

#### 2.0.JUSTIFICATIVA

2.1.Considerando as necessidades do ORC, tem o presente termo a finalidade de definir, técnica e adequadamente, os procedimentos necessários para viabilizar a contratação em tela.

2.2.As características e especificações do objeto ora licitado são:

CÓDIGO	DISCRIMINAÇÃO	UNIDADE	QUANTIDADE	PREÇO UNIT.	PREÇO TOTAL
1	CONSTRUÇÃO DA 1º ETAPA DO CAMPO DE FUTEBOL DO MUNICÍPIO DE SÃO JOÃO DO TIGRE – PB, CONFORME O SICONV Nº 916041/2021	OBRA		1395.500,16	395.500,16
				<b>TOTAL</b>	395.500,16

#### 3.0.OBRIGAÇÕES DO CONTRATADO

3.1.Responsabilizar-se por todos os ônus e obrigações concernentes à legislação fiscal, civil, tributária e trabalhista, bem como por todas as despesas e compromissos assumidos, a qualquer título, perante seus fornecedores ou terceiros em razão da execução do objeto contratado.

3.2.Substituir, arcando com as despesas decorrentes, os materiais ou serviços que apresentarem alterações, deteriorações, imperfeições ou quaisquer irregularidades discrepantes às exigências do instrumento de ajuste pactuado, ainda que constatados após o recebimento e/ou pagamento.

3.3.Não transferir a outrem, no todo ou em parte, o objeto da contratação, salvo mediante prévia e expressa autorização do Contratante.

3.4.Manter, durante a vigência do contrato ou outros instrumentos hábeis, em compatibilidade com as obrigações assumidas, todas as condições de habilitação e qualificação exigidas no respectivo processo licitatório, apresentando ao Contratante os documentos necessários, sempre que solicitado.

3.5.Emitir Nota Fiscal correspondente à sede ou filial da empresa que apresentou a documentação na fase de habilitação.

3.6.Executar todas as obrigações assumidas com observância a melhor técnica vigente, enquadrando-se, rigorosamente, dentro dos preceitos legais, normas e especificações técnicas correspondentes.

#### 4.0.DO CRITÉRIO DE ACEITABILIDADE DE PREÇOS

4.1.Havendo proposta com valor para o respectivo item relacionado no Anexo I - Termo de Referência - Especificações, na coluna código:

4.1.1.Superior ao estimado pelo ORC, o item será desconsiderado; ou

4.1.2.Com indícios que conduzam a uma presunção relativa de inexecutabilidade, pelo critério definido no Art. 48, II, § 1º, da Lei 8.666/93, em tal situação, não sendo possível a imediata confirmação, poderá ser dada ao licitante a oportunidade de demonstrar a sua exequibilidade, sendo-lhe facultado

E-mail: [sjtigre@hotmail.com](mailto:sjtigre@hotmail.com) – Telefone (83) 99608-1257

Rua Pedro Feitosa, 06 - Centro - São João do Tigre - PB, CNPJ nº 09.074.592/0001-60



**ESTADO DA PARAÍBA  
PREFEITURA MUNICIPAL DE SÃO JOÃO DO TIGRE  
COMISSÃO PERMANENTE DE LICITAÇÃO**



o prazo de 03 (três) dias úteis para comprovar a viabilidade dos preços, conforme parâmetros do mesmo Art. 48, II, sob pena de desconsideração do item.

4.2. Saliencia-se que tais ocorrências não desclassificam automaticamente a proposta, quando for o caso, apenas o item correspondente.

4.3. O valor estimado que o ORC se propõe a pagar pelo objeto da presente licitação - Valor de Referência -, que representa o somatório total dos preços relacionados na respectiva planilha dos serviços a serem executados, referente ao correspondente item, está acima indicado.

#### **5.0. MODELO DA PROPOSTA**

5.1. É parte integrante deste Termo de Referência o modelo de proposta de preços correspondente, podendo o licitante apresentar a sua proposta no próprio modelo fornecido, desde que seja devidamente preenchido, conforme faculta o instrumento convocatório - Anexo 01.

**CYRO VICTOR DE OLIVEIRA MEDEIROS**  
Presidente da Comissão

*E-mail:* [sjtigre@hotmail.com](mailto:sjtigre@hotmail.com) – Telefone (83) 99608-1257

Rua Pedro Feitosa, 06 - Centro - São João do Tigre - PB, CNPJ nº 09.074.592/0001-60

[PDF] Edital da Licitação. Doc. 55229/22. Data: 02/06/2022 11:13. Responsável: Marcio A. Leite.  
Impresso por convidado em 18/09/2024 11:43. Validação: A0B8.6610.8A50.58DA.F61B.80CB.217F.B675.



ESTADO DA PARAÍBA  
PREFEITURA MUNICIPAL DE SÃO JOÃO DO TIGRE  
COMISSÃO PERMANENTE DE LICITAÇÃO



COMISSÃO PERMANENTE DE LICITAÇÃO

**ANEXO 01 AO TERMO DE REFERÊNCIA - PROPOSTA**

TOMADA DE PREÇOS Nº 00005/2022

PROPOSTA

REF.: TOMADA DE PREÇOS Nº 00005/2022

OBJETO: CONTRATAÇÃO DE EMPRESA PARA A CONSTRUÇÃO DA 1ª ETAPA DO CAMPO DE FUTEBOL NO DISTRITO DE CACIMBINHA, MUNICÍPIO DE SÃO JOÃO DO TIGRE – PB, CONFORME O SICONV Nº 916041/2021 E OP: 1078688–75.

PROPONENTE:

Prezados Senhores,

Nos termos da licitação em epígrafe, apresentamos proposta conforme abaixo:

CÓDIGO	DISCRIMINAÇÃO	UNIDADE	QUANTIDADE	PREÇO UNIT.	PREÇO TOTAL
1	CONSTRUÇÃO DA 1ª ETAPA DO CAMPO DE FUTEBOL DO MUNICÍPIO DE SÃO JOÃO DO TIGRE – PB, CONFORME O SICONV Nº 916041/2021	OBRA	1		

VALOR TOTAL DA PROPOSTA - R\$

PRAZO - Item 5.0:

PAGAMENTO - Item 18.0:

VALIDADE DA PROPOSTA - Item 9.0:

CNPJ

\_\_\_\_\_ / \_\_\_\_\_ de \_\_\_\_\_ de \_\_\_\_\_

\_\_\_\_\_  
Responsável

E-mail: [sjtigre@hotmail.com](mailto:sjtigre@hotmail.com) – Telefone (83) 99608-1257

Rua Pedro Feitosa, 06 - Centro - São João do Tigre - PB, CNPJ nº 09.074.592/0001-60



ESTADO DA PARAÍBA  
PREFEITURA MUNICIPAL DE SÃO JOÃO DO TIGRE  
COMISSÃO PERMANENTE DE LICITAÇÃO



FOLHA 01/02

**ANEXO II - TOMADA DE PREÇOS Nº 00005/2022**

**MODELOS DE DECLARAÇÕES**

**REF.: TOMADA DE PREÇOS Nº 00005/2022**  
**PREFEITURA MUNICIPAL DE SÃO JOÃO DO TIGRE**

PROPONENTE  
CNPJ

**1.0 - DECLARAÇÃO** de cumprimento do disposto no Art. 7º, Inciso XXXIII, da CF - Art. 27, Inciso V, da Lei 8.666/93.

O proponente acima qualificado, sob penas da Lei e em acatamento ao disposto no Art. 7º inciso XXXIII da Constituição Federal, Lei 9.854, de 27 de outubro de 1999, declara não possuir em seu quadro de pessoal, funcionários menores de dezoito anos em trabalho noturno, perigoso ou insalubre e nem menores de dezesseis anos, em qualquer trabalho; podendo existir menores, a partir de quatorze anos, na condição de aprendiz na forma da legislação vigente.

**2.0 - DECLARAÇÃO** de superveniência de fato impeditivo no que diz respeito a participação na licitação.

Conforme exigência contida na Lei 8.666/93, Art. 32, §2º, o proponente acima qualificado, declara não haver, até a presente data, fato impeditivo no que diz respeito à habilitação/participação na presente licitação, não se encontrando em concordata ou estado falimentar, estando ciente da obrigatoriedade de informar ocorrências posteriores. Ressalta, ainda, não estar sofrendo penalidade de declaração de idoneidade no âmbito da administração Federal, Estadual, Municipal ou do Distrito Federal, arcando civil e criminalmente pela presente afirmação.

**3.0 - DECLARAÇÃO** de submeter-se a todas as cláusulas e condições do correspondente instrumento convocatório.

O proponente acima qualificado declara ter conhecimento e aceitar todas as cláusulas do respectivo instrumento convocatório e submeter-se as condições nele estipuladas.

Local e Data.

NOME/ASSINATURA/CARGO  
Representante legal do proponente.

OBSERVAÇÃO:  
AS DECLARAÇÕES DEVERÃO SER ELABORADAS EM PAPEL TIMBRADO DO LICITANTE, QUANDO FOR O CASO.

E-mail: [sjtigre@hotmail.com](mailto:sjtigre@hotmail.com) – Telefone (83) 99608-1257

Rua Pedro Feitosa, 06 - Centro - São João do Tigre - PB, CNPJ nº 09.074.592/0001-60



**ESTADO DA PARAÍBA  
PREFEITURA MUNICIPAL DE SÃO JOÃO DO TIGRE  
COMISSÃO PERMANENTE DE LICITAÇÃO**



FOLHA 02/02

**REF.: TOMADA DE PREÇOS Nº 00005/2022  
PREFEITURA MUNICIPAL DE SÃO JOÃO DO TIGRE**

PROPONENTE:  
CNPJ:

**4.0 - DECLARAÇÃO** de elaboração independente de proposta.

(Identificação completa do representante do licitante), como representante devidamente constituído de (identificação completa do licitante ou do consórcio), doravante denominado (licitante/consórcio), para fins do disposto no item 7.5.1. do Edital da Tomada de Preços nº 00005/2022, declara, sob as penas da lei, em especial o art. 299 do Código Penal Brasileiro, que:

a) a proposta apresentada para participar da Tomada de Preços nº 00005/2022 foi elaborada de maneira independente pelo licitante, e o conteúdo da proposta não foi, no todo ou em parte, direta ou indiretamente, informado, discutido ou recebido de qualquer outro participante potencial ou de fato da Tomada de Preços nº 00005/2022, por qualquer meio ou por qualquer pessoa;

b) a intenção de apresentar a proposta elaborada para participar da Tomada de Preços nº 00005/2022 não foi informada, discutida ou recebida de qualquer outro participante potencial ou de fato da Tomada de Preços nº 00005/2022, por qualquer meio ou por qualquer pessoa;

c) que não tentou, por qualquer meio ou por qualquer pessoa, influir na decisão de qualquer outro participante potencial ou de fato da Tomada de Preços nº 00005/2022 quanto a participar ou não da referida licitação;

d) que o conteúdo da proposta apresentada para participar da Tomada de Preços nº 00005/2022 não será, no todo ou em parte, direta ou indiretamente, comunicado ou discutido com qualquer outro participante potencial ou de fato da Tomada de Preços nº 00005/2022 antes da adjudicação do objeto da referida licitação;

e) que o conteúdo da proposta apresentada para participação da Tomada de Preços nº 00005/2022 não foi, no todo ou em parte, direta ou indiretamente, discutido ou recebido de qualquer integrante da Prefeitura Municipal de São João do Tigre antes da abertura oficial das propostas; e

f) que está plenamente ciente do teor e da extensão desta declaração e que detém plenos poderes e informações para firmá-la.

Local e Data.

NOME/ASSINATURA/CARGO  
Representante legal do proponente

OBSERVAÇÃO:  
AS DECLARAÇÕES DEVERÃO SER ELABORADAS EM PAPEL TIMBRADO DO LICITANTE, QUANDO FOR O CASO.

*E-mail: [sjtigre@hotmail.com](mailto:sjtigre@hotmail.com) – Telefone (83) 99608-1257*

Rua Pedro Feitosa, 06 - Centro - São João do Tigre - PB, CNPJ nº 09.074.592/0001-60



**ESTADO DA PARAÍBA  
PREFEITURA MUNICIPAL DE SÃO JOÃO DO TIGRE  
COMISSÃO PERMANENTE DE LICITAÇÃO**



**ANEXO III - TOMADA DE PREÇOS Nº 00005/2022**

**MODELOS DO TERMO DE RENÚNCIA**

**REF.: TOMADA DE PREÇOS Nº 00005/2022  
PREFEITURA MUNICIPAL DE SÃO JOÃO DO TIGRE**

PROPONENTE  
CNPJ

**1.0 - TERMO DE RENÚNCIA** ao recurso conforme previsto no Art. 43, Inciso III, da Lei 8.666/93.

O proponente acima qualificado, declara, na forma do disposto no Art. 43, III, da Lei 8.666/93, aceitar o resultado divulgado pela Comissão, que analisou a documentação preliminar do processo em epigrafe, efetuada nos termos do respectivo instrumento convocatório, desistindo, assim, expressamente de qualquer interposição de recurso previsto na legislação vigente, bem como ao prazo correspondente e concordando, portanto, com o prosseguimento do certame. Declara ainda que, em havendo a ocorrência de qualquer igualdade de valores entre sua proposta e a dos demais licitantes e após observado o disposto no Art. 3º, § 2º, da Lei 8.666/93, fica autorizado a realização do sorteio para definição da respectiva classificação, não sendo necessário a sua convocação para o correspondente ato público, conforme previsto no Art. 44, § 2º, do referido diploma legal.

Local e Data.

NOME/ASSINATURA/CARGO  
Representante legal do proponente.

**OBSERVAÇÃO:**  
O TERMO DE RENÚNCIA DEVERÁ SER ELABORADO EM PAPEL TIMBRADO DO LICITANTE, QUANDO FOR O CASO.

*E-mail: [sjtigre@hotmail.com](mailto:sjtigre@hotmail.com) – Telefone (83) 99608-1257*

Rua Pedro Feitosa, 06 - Centro - São João do Tigre - PB, CNPJ nº 09.074.592/0001-60



**ESTADO DA PARAÍBA  
PREFEITURA MUNICIPAL DE SÃO JOÃO DO TIGRE  
COMISSÃO PERMANENTE DE LICITAÇÃO**



## ANEXO IV - TOMADA DE PREÇOS Nº 00005/2022

MINUTA DO CONTRATO

**TOMADA DE PREÇOS Nº 00005/2022**  
PROCESSO ADMINISTRATIVO Nº 057/2022

**CONTRATO Nº: .....-CPL**

**TERMO DE CONTRATO QUE ENTRE SI CELEBRAM A  
PREFEITURA MUNICIPAL DE SÃO JOÃO DO TIGRE E .....,  
PARA EXECUÇÃO DE OBRA CONFORME DISCRIMINADO NESTE  
INSTRUMENTO NA FORMA ABAIXO:**

Pelo presente instrumento de contrato, de um lado Prefeitura Municipal de São João do Tigre - Rua Pedro Feitosa, 06 - Centro - São João do Tigre - PB, CNPJ nº 09.074.592/0001-60, neste ato representada pelo Prefeito Marcio Alexandre Leite, Brasileiro, Solteiro, Autônomo, residente e domiciliado na Rua José Nunes de Medeiros, 61 - Centro - São João do Tigre - PB, CPF nº 804.901.584-04, Carteira de Identidade nº 1849350 SSP/PB, doravante simplesmente CONTRATANTE, e do outro lado ..... - ..... - ..... - ..... - ..., CNPJ nº ....., neste ato representado por .... residente e domiciliado na ....., ..... - ..... - ..... - ..... - ..., CPF nº ....., Carteira de Identidade nº ....., doravante simplesmente CONTRATADO, decidiram as partes contratantes assinar o presente contrato, o qual se regerá pelas cláusulas e condições seguintes:

**CLÁUSULA PRIMEIRA - DOS FUNDAMENTOS:**

Este contrato decorre da licitação modalidade Tomada de Preços nº 00005/2022, processada nos termos da Lei Federal nº 8.666, de 21 de Junho de 1993; Lei Complementar nº 123, de 14 de Dezembro de 2006; e legislação pertinente, consideradas as alterações posteriores das referidas normas.

**CLÁUSULA SEGUNDA - DO OBJETO:**

O presente contrato tem por objeto: **CONTRATAÇÃO DE EMPRESA PARA A CONSTRUÇÃO DA 1ª ETAPA DO CAMPO DE FUTEBOL NO DISTRITO DE CACIMBINHA, MUNICÍPIO DE SÃO JOÃO DO TIGRE – PB, CONFORME O SICONV Nº 916041/2021 E OP: 1078688–75.**

A obra deverá ser executada rigorosamente de acordo com as condições expressas neste instrumento, proposta apresentada, especificações técnicas correspondentes, processo de licitação modalidade Tomada de Preços nº 00005/2022 e instruções do Contratante, documentos esses que ficam fazendo partes integrantes do presente contrato, independente de transcrição; e sob o regime de empreitada por preço global.

**CLÁUSULA TERCEIRA - DO VALOR E PREÇOS:**

O valor total deste contrato, a base do preço proposto, é de R\$ ... (...).

**CLÁUSULA QUARTA - DO REAJUSTAMENTO EM SENTIDO ESTRITO:**

Os preços contratados são fixos e irrevogáveis no prazo de um ano. Dentro do prazo de vigência do contrato e mediante solicitação do Contratado, os preços poderão sofrer reajuste após o interregno de um ano, na mesma proporção da variação verificada no Índice Nacional da Construção Civil – INCC acumulado, tomando-se por base o mês de apresentação da

*E-mail: [sjtigre@hotmail.com](mailto:sjtigre@hotmail.com) – Telefone (83) 99608-1257*

Rua Pedro Feitosa, 06 - Centro - São João do Tigre - PB, CNPJ nº 09.074.592/0001-60



**ESTADO DA PARAÍBA  
PREFEITURA MUNICIPAL DE SÃO JOÃO DO TIGRE  
COMISSÃO PERMANENTE DE LICITAÇÃO**



respectiva proposta, exclusivamente para as obrigações iniciadas e concluídas após a ocorrência da anualidade.

Nos reajustes subsequentes ao primeiro, o interregno mínimo de um ano será contado a partir dos efeitos financeiros do último reajuste.

No caso de atraso ou não divulgação do índice de reajustamento, o Contratante pagará ao Contratado a importância calculada pela última variação conhecida, liquidando a diferença correspondente tão logo seja divulgado o índice definitivo. Fica o Contratado obrigado a apresentar memória de cálculo referente ao reajustamento de preços do valor remanescente, sempre que este ocorrer.

Nas aferições finais, o índice utilizado para reajuste será, obrigatoriamente, o definitivo.

Caso o índice estabelecido para reajustamento venha a ser extinto ou de qualquer forma não possa mais ser utilizado, será adotado, em substituição, o que vier a ser determinado pela legislação então em vigor.

Na ausência de previsão legal quanto ao índice substituto, as partes elegerão novo índice oficial, para reajustamento do preço do valor remanescente, por meio de termo aditivo.

O reajuste poderá ser realizado por apostilamento.

**CLÁUSULA QUINTA - DA DOTAÇÃO:**

As despesas correrão por conta da seguinte dotação, constante do orçamento vigente:

**RECURSOS PROVENIENTES DO SICONV Nº 916041/2021, OP: 1078688-75: 05.000  
SECRETARIA DE INFRA-ESTRUTURA – 15 451 1008 1008 – AMPLIAÇÃO E REFORMA DOS  
PREDIOS PÚBLICOS – 190 4.4.90.51 00 1.500.000 OBRAS E INSTALAÇÕES**

**CLÁUSULA SEXTA - DO PAGAMENTO:**

O pagamento será efetuado mediante processo regular e em observância às normas e procedimentos adotados pelo Contratante, da seguinte maneira: Para ocorrer no prazo de trinta dias, contados do período de adimplemento.

**CLÁUSULA SÉTIMA - DOS PRAZOS E DA VIGÊNCIA:**

Os prazos máximos de início de etapas de execução e de conclusão do objeto ora contratado, que admitem prorrogação nas condições e hipóteses previstas no Art. 57, § 1º, da Lei 8.666/93, estão abaixo indicados e serão considerados da emissão da Ordem de Serviço:

a - Início: 7 (sete) dias;

b - Conclusão: 6 (seis) meses.

A vigência do presente contrato será determinada: 8 (oito) meses, considerada da data de sua assinatura; podendo ser prorrogada nos termos do Art. 57, da Lei 8.666/93.

**CLÁUSULA OITAVA - DAS OBRIGAÇÕES DO CONTRATANTE:**

a - Efetuar o pagamento relativo a execução da obra efetivamente realizada, de acordo com as respectivas cláusulas do presente contrato;

b - Proporcionar ao Contratado todos os meios necessários para a fiel execução da obra contratada;

c - Notificar o Contratado sobre qualquer irregularidade encontrada quanto à qualidade da obra, exercendo a mais ampla e completa fiscalização, o que não exime o Contratado de suas responsabilidades contratuais e legais;

d - Designar representantes com atribuições de Gestor e Fiscal deste contrato, nos termos da norma vigente, especialmente para acompanhar e fiscalizar a sua execução, respectivamente, permitida a contratação de terceiros para assistência e subsídio de informações pertinentes a essas atribuições.

**CLÁUSULA NONA - DAS OBRIGAÇÕES DO CONTRATADO:**

E-mail: [sitigre@hotmail.com](mailto:sitigre@hotmail.com) – Telefone (83) 99608-1257

Rua Pedro Feitosa, 06 - Centro - São João do Tigre - PB, CNPJ nº 09.074.592/0001-60





**ESTADO DA PARAÍBA  
PREFEITURA MUNICIPAL DE SÃO JOÃO DO TIGRE  
COMISSÃO PERMANENTE DE LICITAÇÃO**



- a - Executar devidamente a obra descrita na Cláusula correspondente do presente contrato, dentro dos melhores parâmetros de qualidade estabelecidos para o ramo de atividade relacionada ao objeto contratual, com observância aos prazos estipulados;
- b - Responsabilizar-se por todos os ônus e obrigações concernentes à legislação fiscal, civil, tributária e trabalhista, bem como por todas as despesas e compromissos assumidos, a qualquer título, perante seus fornecedores ou terceiros em razão da execução do objeto contratado;
- c - Manter preposto capacitado e idôneo, aceito pelo Contratante, quando da execução do contrato, que o represente integralmente em todos os seus atos;
- d - Permitir e facilitar a fiscalização do Contratante devendo prestar os informes e esclarecimentos solicitados;
- e - Será responsável pelos danos causados diretamente ao Contratante ou a terceiros, decorrentes de sua culpa ou dolo na execução do contrato, não excluindo ou reduzindo essa responsabilidade a fiscalização ou o acompanhamento pelo órgão interessado;
- f - Não ceder, transferir ou subcontratar, no todo ou em parte, o objeto deste instrumento, sem o conhecimento e a devida autorização expressa do Contratante;
- g - Manter, durante a vigência do contrato, em compatibilidade com as obrigações assumidas, todas as condições de habilitação e qualificação exigidas no respectivo processo licitatório, apresentando ao Contratante os documentos necessários, sempre que solicitado.

**CLÁUSULA DÉCIMA - DA ALTERAÇÃO E RESCISÃO:**

Este contrato poderá ser alterado com a devida justificativa, unilateralmente pelo Contratante ou por acordo entre as partes, nos casos previstos no Art. 65 e será rescindido, de pleno direito, conforme o disposto nos Arts. 77, 78 e 79, todos da Lei 8.666/93.

O Contratado fica obrigado a aceitar, nas mesmas condições contratuais, os acréscimos ou supressões que se fizerem nas obras, até o respectivo limite fixado no Art. 65, § 1º da Lei 8.666/93. Nenhum acréscimo ou supressão poderá exceder o limite estabelecido, salvo as supressões resultantes de acordo celebrado entre os contratantes.

**CLÁUSULA DÉCIMA PRIMEIRA - DO RECEBIMENTO:**

Executado o presente contrato e observadas as condições de adimplemento das obrigações pactuadas, os procedimentos e prazos para receber o seu objeto pelo Contratante obedecerão, conforme o caso, às disposições dos Arts. 73 a 76, da Lei 8.666/93.

**CLÁUSULA DÉCIMA SEGUNDA - DAS PENALIDADES:**

A recusa injusta em deixar de cumprir as obrigações assumidas e preceitos legais, sujeitará o Contratado, garantida a prévia defesa, às seguintes penalidades previstas nos Arts. 86 e 87 da Lei 8.666/93: a – advertência; b – multa de mora de 0,5% (zero vírgula cinco por cento) aplicada sobre o valor do contrato por dia de atraso na entrega, no início ou na execução do objeto ora contratado; c – multa de 10% (dez por cento) sobre o valor contratado pela inexecução total ou parcial do contrato; d – suspensão temporária de participar em licitação e impedimento de contratar com a Administração, por prazo de até 02 (dois) anos; e – declaração de inidoneidade para licitar ou contratar com a Administração Pública enquanto perdurarem os motivos determinantes da punição ou até que seja promovida sua reabilitação perante a própria autoridade que aplicou a penalidade; f – simultaneamente, qualquer das penalidades cabíveis fundamentadas na Lei 8.666/93.

Se o valor da multa ou indenização devida não for recolhido no prazo de 15 dias após a comunicação ao Contratado, será automaticamente descontado da primeira parcela do pagamento a que o Contratado vier a fazer jus, acrescido de juros moratórios de 1% (um por cento) ao mês, ou, quando for o caso, cobrado judicialmente.

**CLÁUSULA DÉCIMA TERCEIRA - DA COMPENSAÇÃO FINANCEIRA:**

*E-mail: [sitigre@hotmail.com](mailto:sitigre@hotmail.com) – Telefone (83) 99608-1257*

Rua Pedro Feitosa, 06 - Centro - São João do Tigre - PB, CNPJ nº 09.074.592/0001-60



**ESTADO DA PARAÍBA**  
**PREFEITURA MUNICIPAL DE SÃO JOÃO DO TIGRE**  
**COMISSÃO PERMANENTE DE LICITAÇÃO**



Nos casos de eventuais atrasos de pagamento nos termos deste instrumento, e desde que o Contratado não tenha concorrido de alguma forma para o atraso, será admitida a compensação financeira, devida desde a data limite fixada para o pagamento até a data correspondente ao efetivo pagamento da parcela. Os encargos moratórios devidos em razão do atraso no pagamento serão calculados com utilização da seguinte fórmula:  $EM = N \times VP \times I$ , onde: EM = encargos moratórios; N = número de dias entre a data prevista para o pagamento e a do efetivo pagamento; VP = valor da parcela a ser paga; e I = índice de compensação financeira, assim apurado:  $I = (TX \div 100) \div 365$ , sendo TX = percentual do IPCA-IBGE acumulado nos últimos doze meses ou, na sua falta, um novo índice adotado pelo Governo Federal que o substitua. Na hipótese do referido índice estabelecido para a compensação financeira venha a ser extinto ou de qualquer forma não possa mais ser utilizado, será adotado, em substituição, o que vier a ser determinado pela legislação então em vigor.

**CLÁUSULA DÉCIMA QUARTA - DO FORO:**

Para dirimir as questões decorrentes deste contrato, as partes elegem o Foro da Comarca de Monteiro.

E, por estarem de pleno acordo, foi lavrado o presente contrato em 02(duas) vias, o qual vai assinado pelas partes e por duas testemunhas.

São João do Tigre - PB, ... de ..... de .....

TESTEMUNHAS

PELO CONTRATANTE

\_\_\_\_\_

\_\_\_\_\_

.....

PELO CONTRATADO

\_\_\_\_\_

\_\_\_\_\_

.....

E-mail: [sjtigre@hotmail.com](mailto:sjtigre@hotmail.com) – Telefone (83) 99608-1257

Rua Pedro Feitosa, 06 - Centro - São João do Tigre - PB, CNPJ nº 09.074.592/0001-60

MARCIO  
ALEXANDRE  
LEITE:80490158  
404

Assinado de forma digital por MARCIO ALEXANDRE LEITE:80490158404  
Dados: 2022.03.07 09:11:49 -03'00'

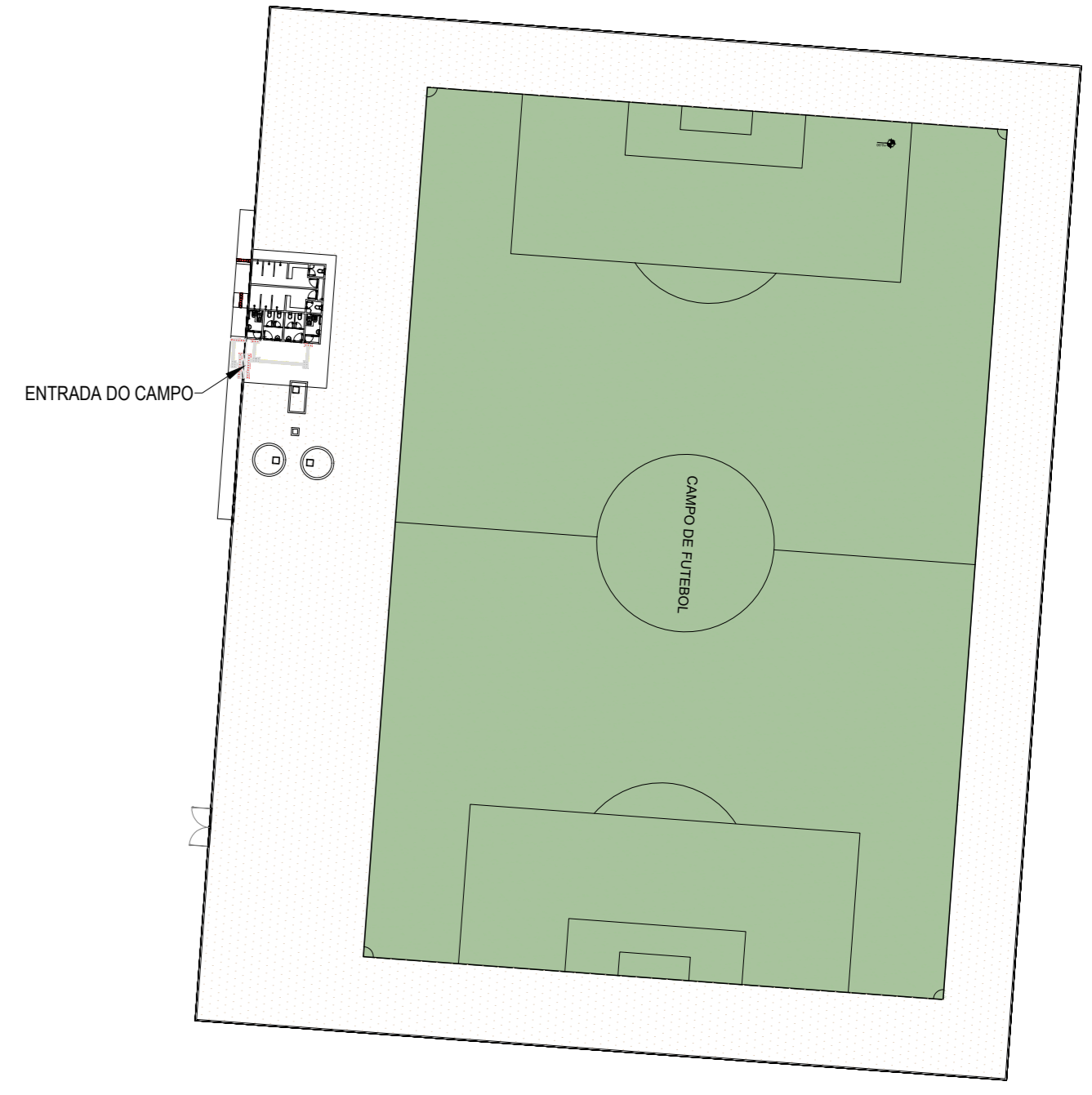
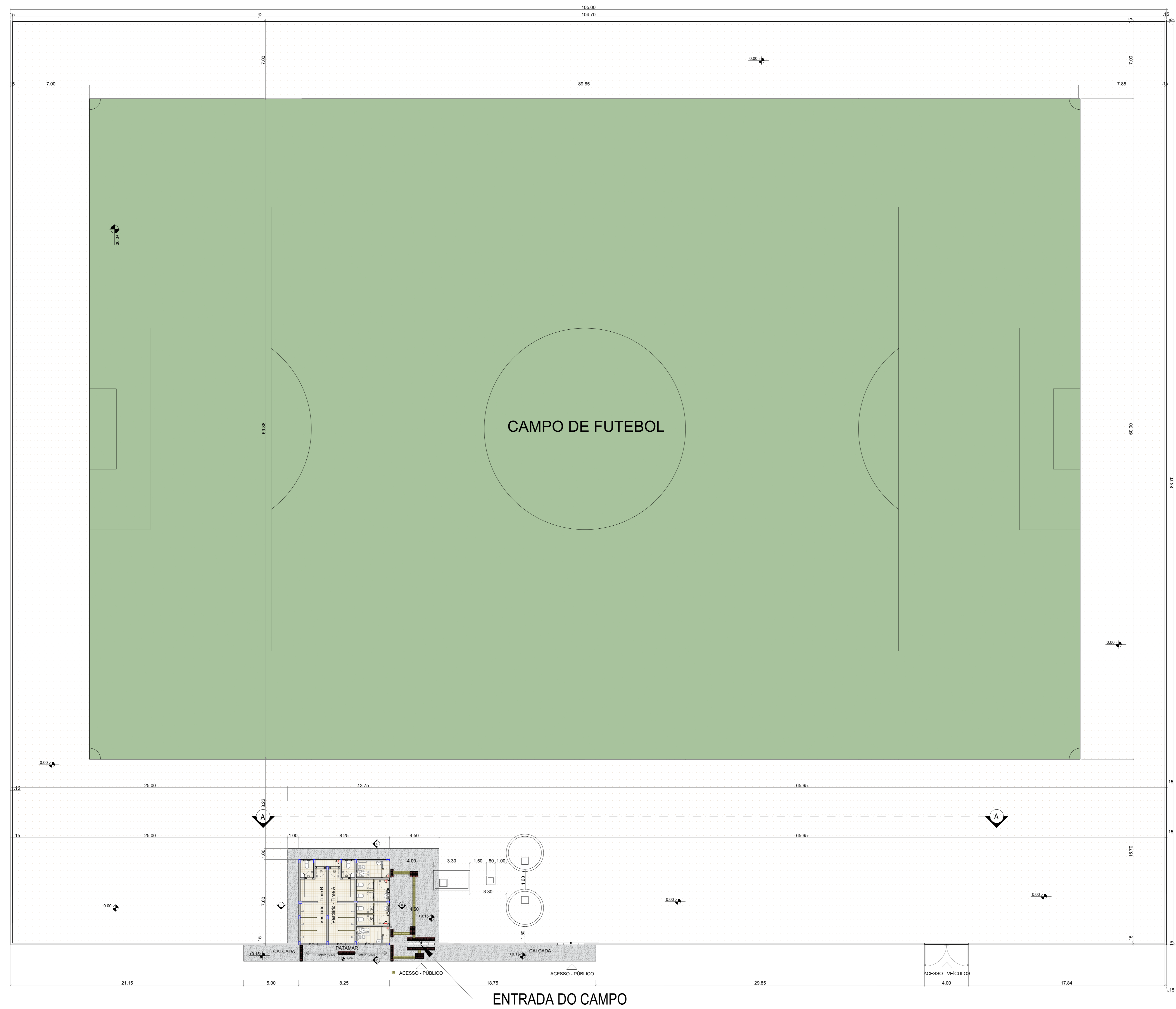

LOCAÇÃO DO CAMPO NO TERRENO  
PROJETO - CAMPO DE FUTEBOL S/E

1 PLANTA BAIXA - CAMPO DE FUTEBOL  
P01 PROJETO - CAMPO DE FUTEBOL ESC. 1/150

MUNICÍPIO / UF: São João do Tigre - PB	
PROPRIETÁRIO (A): Prefeitura Municipal de São João do Tigre - PB	
ENDEREÇO:	
Prefeitura Municipal de São João do Tigre - PB 09.074.592/0001-60	
PROPRIETÁRIO (A):	Assinado de forma digital por FLAVIO FERREIRA DE LIRA:95127933420 CPF: / CNPJ:
Flávio Ferreira Lira	DE
LIRA:95127933420	Dados: 2022.03.14 12:32:16
RESP. TÉCNICO	CREA n° 160064414-7
OBSERVAÇÕES: OBS.: FICA EXPRESSAMENTE VETADA A UTILIZAÇÃO DO PROJETO OU PARTE DO PROJETO E DESENHOS CORRESPONDENTES, PARA QUALQUER FIM OU LOCAL QUE NÃO SEJAM OS ESPECIFICADOS EM CONTRATO (LEI 5.988/ 73 DIREITOS AUTORAIS, LEI 5.194/ 68).	
PREFEITURA MUNICIPAL DE SÃO JOÃO DO TIGRE - PB SECRETARIA DE INFRAESTRUTURA	
DESENHO(S): Indicados	PROJETO: 1º ETAPA DA CONSTRUÇÃO DE CAMPO DE FUTEBOL Município de São João do Tigre - PB CR n° 916041/2021
ELEMENTO DO PROJETO: Arquitetônico	REVISÃO: R.00
FORMATO:	ESCALA(S): Indicadas DATA: 03/2022
	01/02

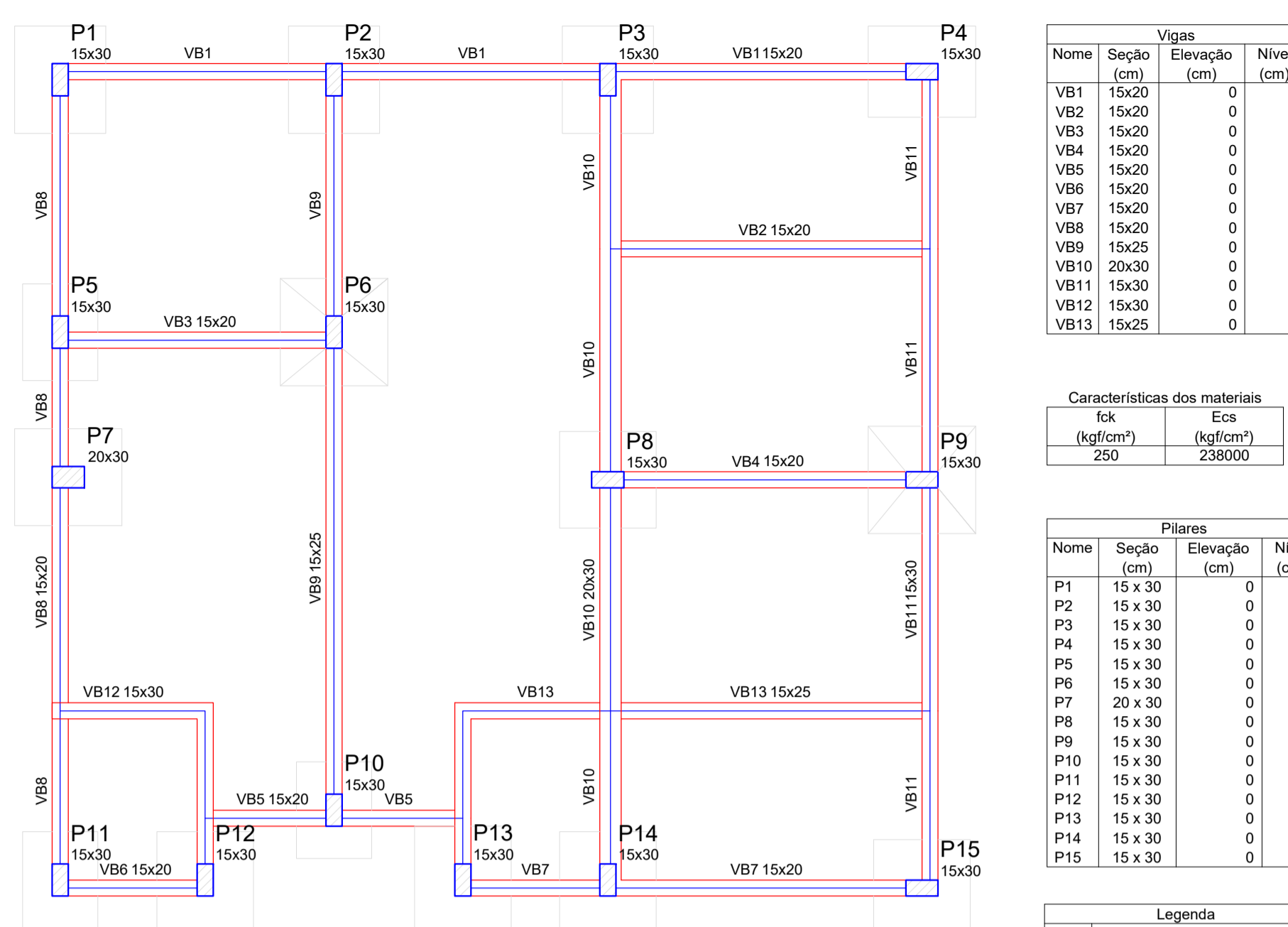

Vigas			
Nome	Seção (cm)	Elevação (cm)	Nível (cm)
VB1	15x20	0	0
VB2	15x20	0	0
VB3	15x20	0	0
VB4	15x20	0	0
VB5	15x20	0	0
VB6	15x20	0	0
VB7	15x20	0	0
VB8	15x20	0	0
VB9	15x25	0	0
VB10	20x30	0	0
VB11	15x30	0	0
VB12	15x30	0	0
VB13	15x25	0	0

Características dos materiais		
fc	Ecs	(kgf/cm²)
250	238000	

Pilares			
Nome	Seção (cm)	Elevação (cm)	Nível (cm)
P1	15 x 30	0	0
P2	15 x 30	0	0
P3	15 x 30	0	0
P4	15 x 30	0	0
P5	15 x 30	0	0
P6	15 x 30	0	0
P7	20 x 30	0	0
P8	15 x 30	0	0
P9	15 x 30	0	0
P10	15 x 30	0	0
P11	15 x 30	0	0
P12	15 x 30	0	0
P13	15 x 30	0	0
P14	15 x 30	0	0
P15	15 x 30	0	0

Legenda			
	Pilar que morre		
	Pilar que passa		
	Pilar que nasce		
	Pilar com mudança de seção		
	Cinta de amarração com canaleta		
	Vigas		

Forma do pavimento FUNDAÇÃO  
escala 1:50

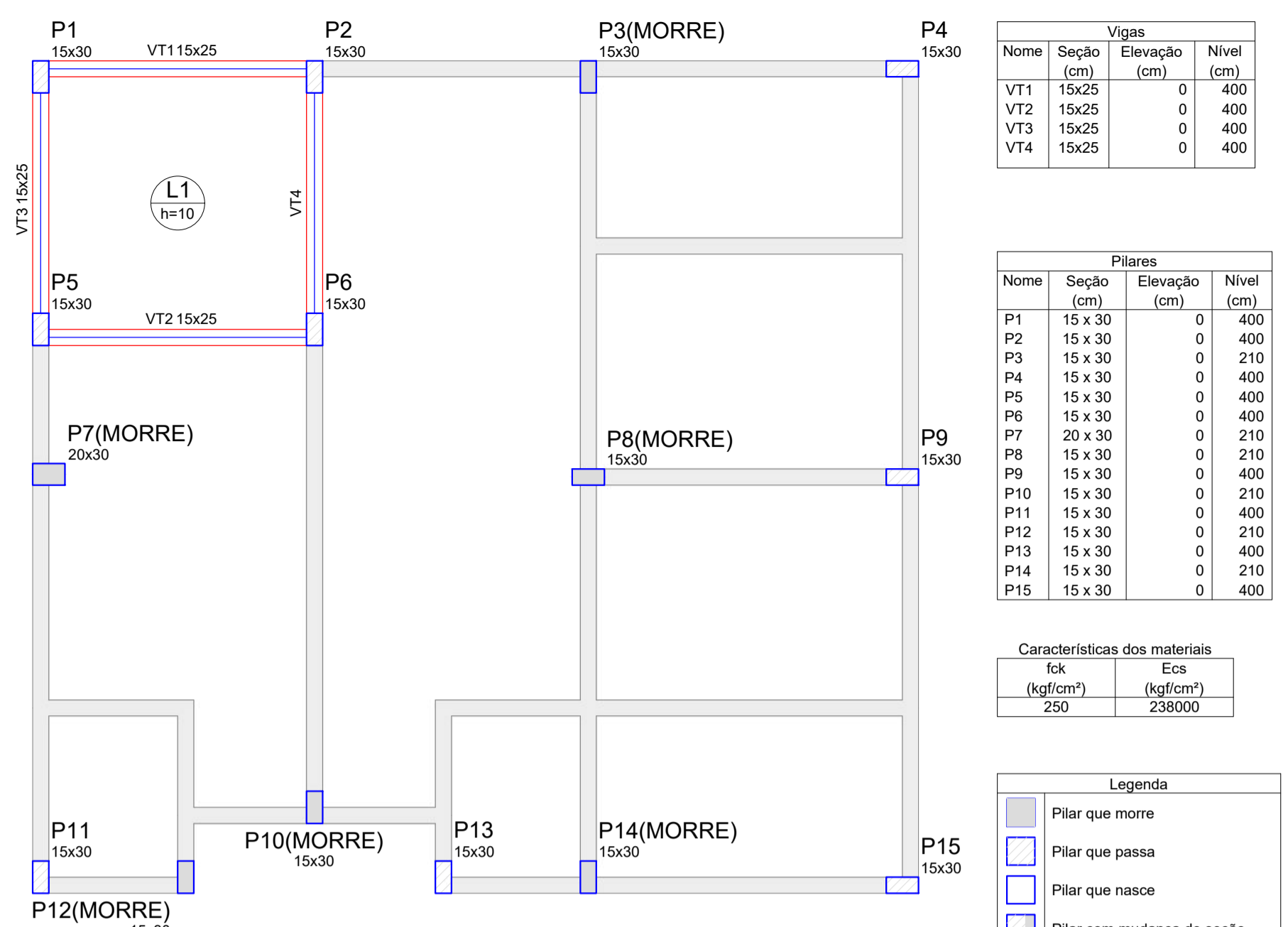

Vigas			
Nome	Seção (cm)	Elevação (cm)	Nível (cm)
VT1	15x25	0	400
VT2	15x25	0	400
VT3	15x25	0	400
VT4	15x25	0	400

Pilares			
Nome	Seção (cm)	Elevação (cm)	Nível (cm)
P1	15 x 30	0	400
P2	15 x 30	0	400
P3	15 x 30	0	210
P4	15 x 30	0	400
P5	15 x 30	0	400
P6	15 x 30	0	400
P7	20 x 30	0	210
P8	15 x 30	0	210
P9	15 x 30	0	400
P10	15 x 30	0	210
P11	15 x 30	0	400
P12	15 x 30	0	210
P13	15 x 30	0	400
P14	15 x 30	0	210
P15	15 x 30	0	400

Características dos materiais		
fc	Ecs	(kgf/cm²)
250	238000	

Legenda			
	Pilar que morre		
	Pilar que passa		
	Pilar que nasce		
	Pilar com mudança de seção		
	Cinta de amarração com canaleta		
	Vigas		

Lajes									
Dados					Sobrecarga (kgf/m²)				
Nome	Tipo	Altura (cm)	Elevação (cm)	Nível (cm)	Peso próprio (kgf/m²)	Adicional	Acidental	Localizada	Água
L1	Maciça	10	0	400	250	100	0	-	1

Forma do pavimento TERREO  
escala 1:50

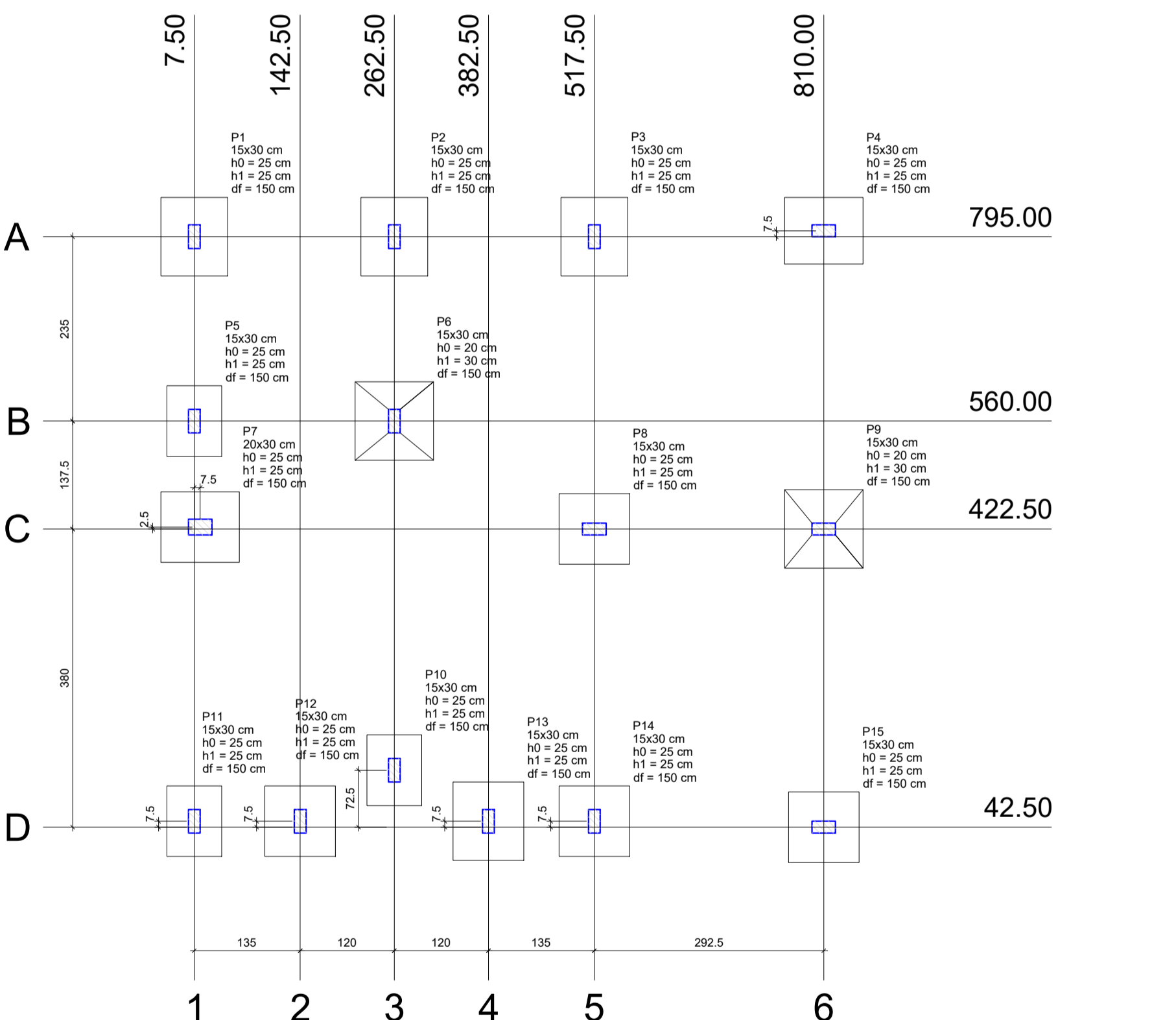

Planta de localização  
escala 1:50

Relação do aço

AÇO	N	DIAM	Q	UNIT (cm)	C.TOTAL (cm)
CA50	1	6.3	12	264	3168
CA50	2	6.3	12	259	3108

Resumo do aço

AÇO	DIAM	C.TOTAL (m)	PESO (kg)
CA50	6.3	62.8	15.4
PESO TOTAL			
CA50	15.4		

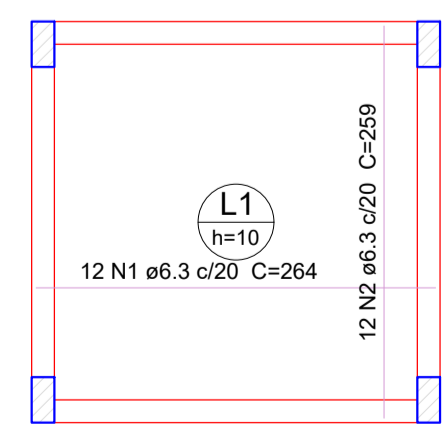

Vol. de concreto total (C-25) = 0.57 m³  
Área de forma total = 5.69 m²

**Armação positiva das lajes do pavimento TERREO (Eixo X e Y)**  
escala 1:50

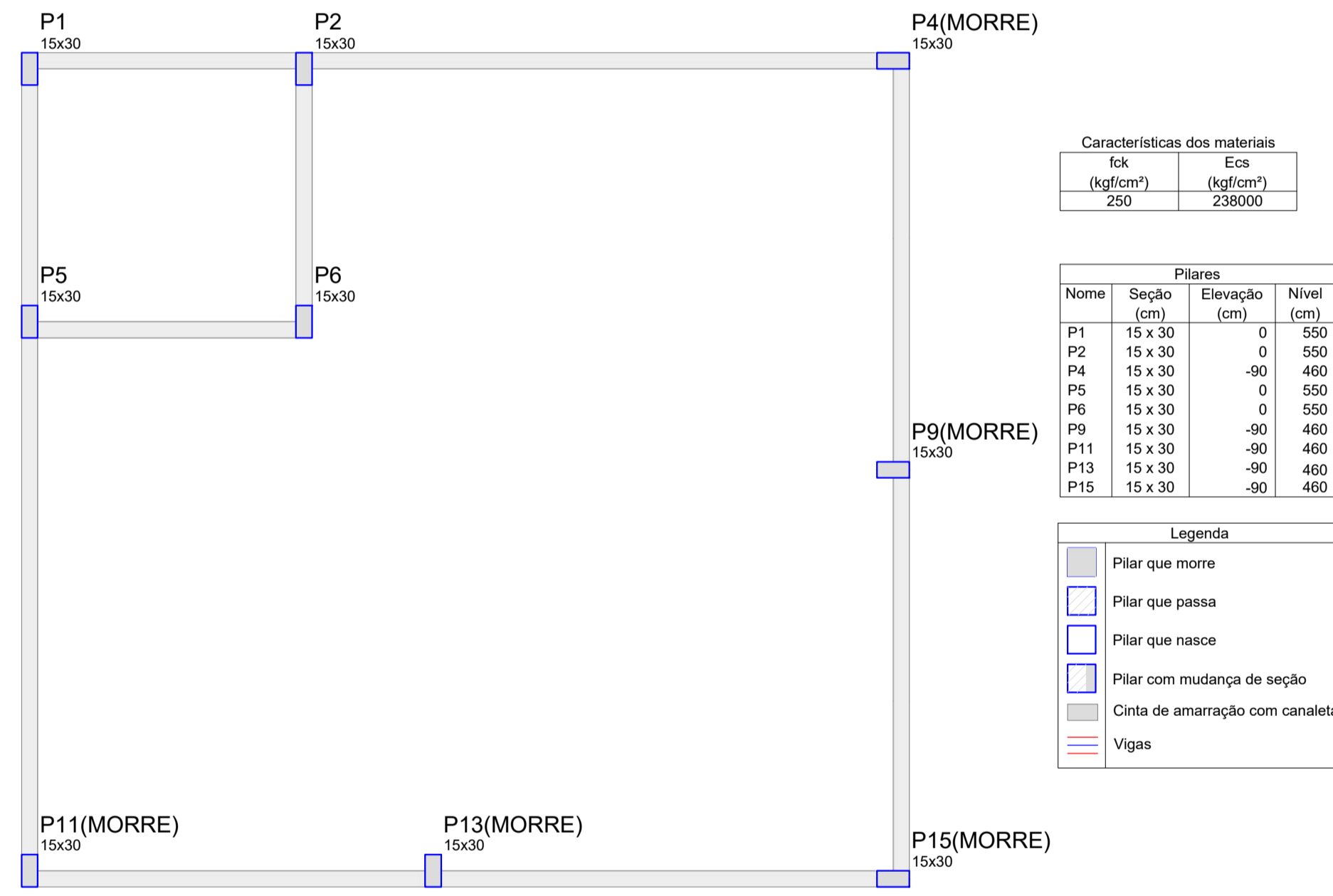

Forma do pavimento CAIXA D'AGUA  
escala 1:50

Características dos materiais		
fc	Ecs	(kgf/cm²)
250	238000	

Pilares			
Nome	Seção (cm)	Elevação (cm)	Nível (cm)
P1	15 x 30	0	550
P2	15 x 30	0	550
P4	15 x 30	-90	460
P5	15 x 30	0	550
P6	15 x 30	-90	460
P9	15 x 30	-90	460
P11	15 x 30	-90	460
P13	15 x 30	-90	460
P15	15 x 30	-90	460

Legenda			
	Pilar que morre		
	Pilar que passa		
	Pilar que nasce		
	Pilar com mudança de seção		
	Cinta de amarração com canaleta		
	Vigas		

**MARCIO ALEXANDRE LEITE:80490158404**  
Assinado de forma digital por MARCIO ALEXANDRE LEITE:80490158404  
Dados: 2022.03.07 09:09:23 -03'00'

MUNICÍPIO / UF: São João do Tigre - PB

PROPRIETÁRIO (A): Prefeitura Municipal de São João do Tigre - PB

ENDEREÇO:

Prefeitura Municipal de São João do Tigre - PB 09.074.592/0001-60

PROPRIETÁRIO (A): **FLAVIO FERREIRA DE LIRA:95127933420** Assinado de forma digital por FLAVIO FERREIRA DE LIRA:95127933420 CPF: / CNPJ: Dados: 2022.03.14 13:23:26 -03'00'

Flávio Ferreira Lira LIRA:95127933420 -03'00' CREA n° 160064414-7 RESP. TÉCNICO

OBSERVAÇÕES:  
OBS.: FICA EXPRESSAMENTE VETADA A UTILIZAÇÃO DO PROJETO OU PARTE DO PROJETO E DESENHOS CORRESPONDENTES, PARA QUALQUER FIM OU LOCAL QUE NÃO SEJAM OS ESPECIFICADOS EM CONTRATO (LEI 5.988/ 73 DIREITOS AUTORAIS, LEI 5.194/ 66).

**ENONE**  
ARQUITETURA | ENGENHARIA

PREFEITURA MUNICIPAL DE SÃO JOÃO DO TIGRE - PB  
SECRETARIA DE INFRAESTRUTURA

DESENHO(S): Indicados PROJETO: 1° ETAPA DA CONSTRUÇÃO DE CAMPO DE FUTEBOL Município de São João do Tigre - PB CR n° 916041/2021

ELEMENTO DO PROJETO: Estrutural - Vestiários REVISÃO: R.00 ESCALA(S): Indicadas DATA: 03/2022

FORMATO: 01/03

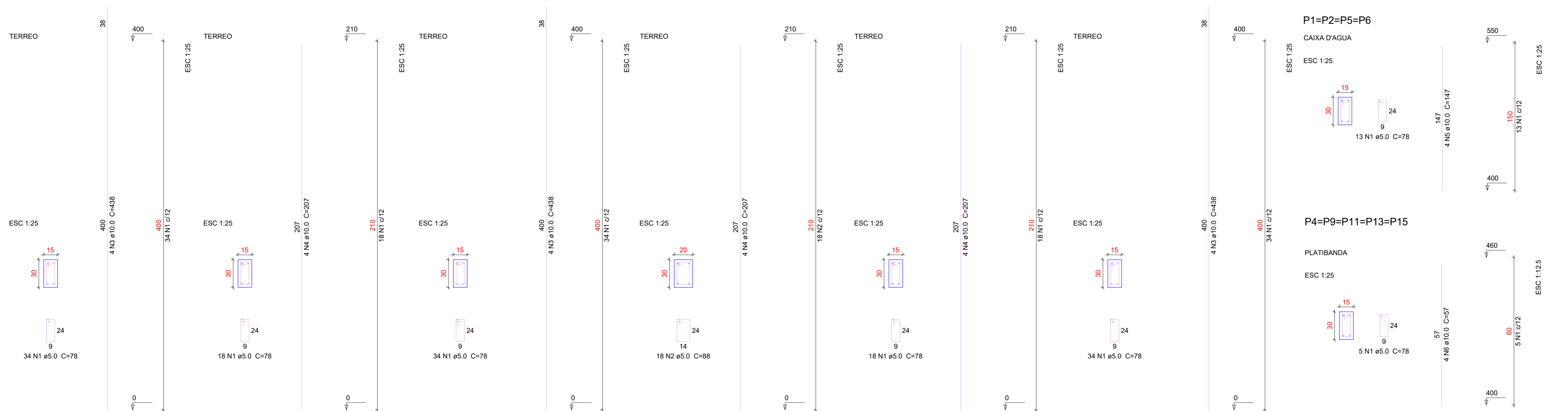

Relação do aço - Vigas

AÇO	N	DIAM	Q	UNIT (cm)	C.TOTAL (cm)
CA60	1	5.0	98	68	6664
CA50	2	8.0	4	280	1120
	3	8.0	4	312	1248
	4	8.0	4	235	940
	5	8.0	4	269	1076

Resumo do aço

AÇO	DIAM	C.TOTAL (m)	PESO (kg)
CA50	8.0	43.84	65.77
CA60	5.0	66.64	10.26
PESO TOTAL			
CA50		65.77	
CA60		10.26	

Vol. de concreto total (C-25) = 0.33 m<sup>3</sup>  
Área de forma total = 5.79 m<sup>2</sup>

Relação do aço - Pilares

AÇO	N	DIAM	Q	UNIT (cm)	C.TOTAL (cm)
CA60	1	5.0	473	78	36894
	2	5.0	18	88	1584
CA50	3	10.0	36	438	15768
	4	10.0	24	207	4968
	5	10.0	16	147	2352
	6	10.0	20	57	1140

Resumo do aço

AÇO	DIAM	C.TOTAL (m)	PESO (kg)
CA50	10.0	242.28	149.49
CA60	5.0	384.78	59.26
PESO TOTAL			
CA50		149.49	
CA60		59.26	

Vol. de concreto total (C-25) = 2.62 m<sup>3</sup>  
Área de forma total = 52.05 m<sup>2</sup>

VT1 ESC 1:50

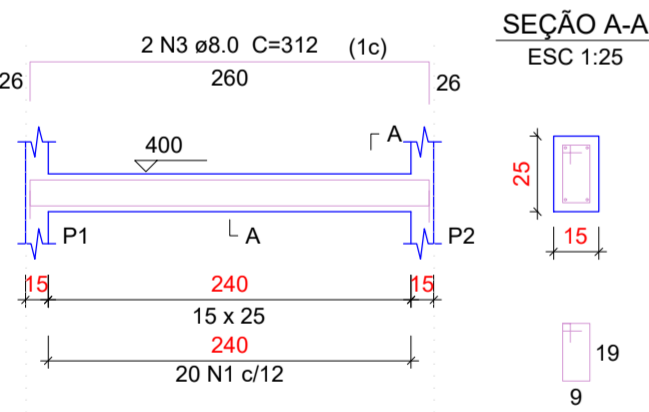

VT2 ESC 1:50

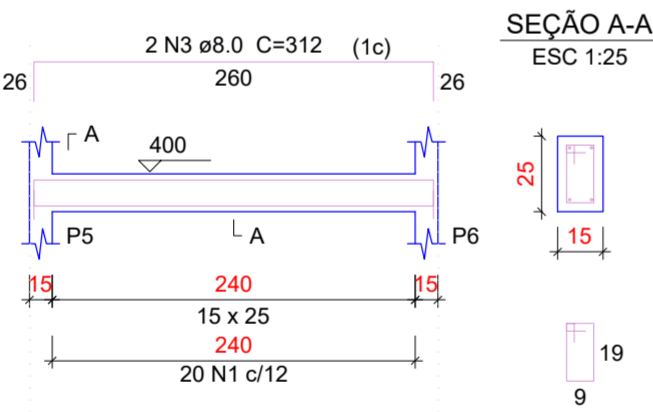

VT3 ESC 1:50

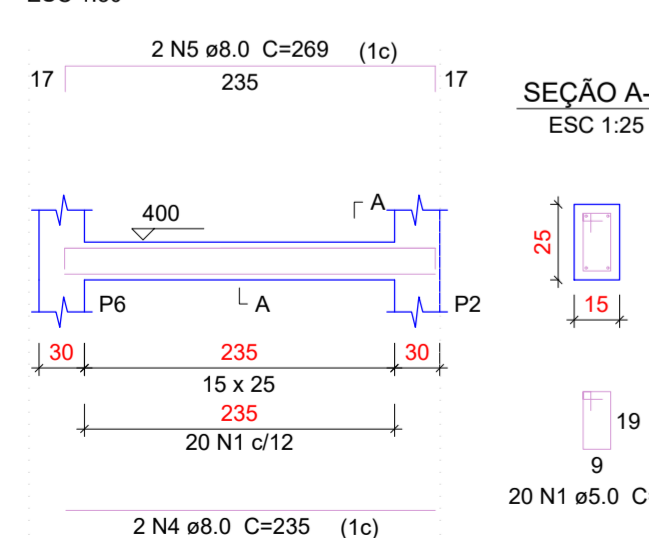

VT4 ESC 1:50

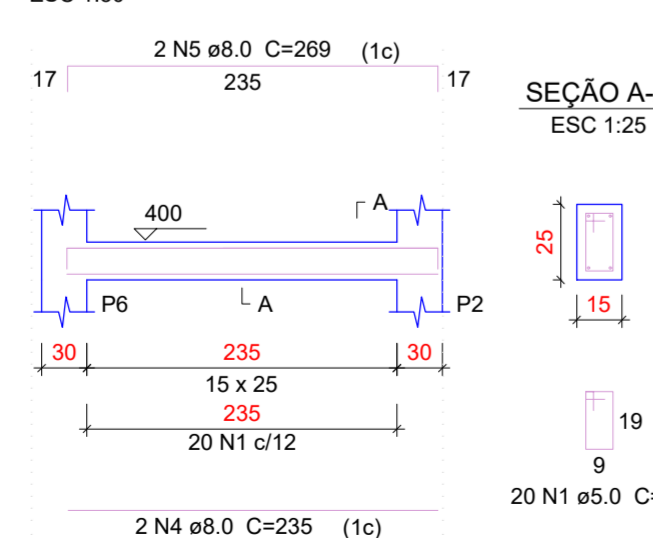

MARCIO  
ALEXANDRE  
LEITE:804901584  
04

Assinado de forma digital  
por MARCIO ALEXANDRE  
LEITE:80490158404  
Dados: 2022.03.07  
09:08:58 -03'00'

MUNICÍPIO / UF:	São João do Tigre - PB
PROPRIETÁRIO (A):	Prefeitura Municipal de São João do Tigre - PB
ENDEREÇO:	
Prefeitura Municipal de São João do Tigre - PB	09.074.592/0001-60
PROPRIETÁRIO (A):	FLAVIO FERREIRA DE LIRA:95127933420
Flávio Ferreira Lira	LIRA:95127933420
RESP. TÉCNICO	CREA n° 160064414-7
OBSERVAÇÕES:	
OBS.: FICA EXPRESSAMENTE VETADA A UTILIZAÇÃO DO PROJETO OU PARTE DO PROJETO E DESENHOS CORRESPONDENTES, PARA QUALQUER FIM OU LOCAL QUE NÃO SEJAM OS ESPECIFICADOS EM CONTRATO (LEI 5.988/73 DIREITOS AUTORAIS, LEI 5.194/66).	
 	
<b>PREFEITURA MUNICIPAL DE SÃO JOÃO DO TIGRE - PB</b> <b>SECRETARIA DE INFRAESTRUTURA</b>	
DESENHO(S):	PROJETO:
Indicados	1° ETAPA DA CONSTRUÇÃO DE CAMPO DE FUTEBOL
ELEMENTO DO PROJETO:	Município de São João do Tigre - PB
Estrutural - Vestiários	CR n° 916041/2021
FORMATO:	REVISÃO: R.00
	ESCALA(S): Indicadas
	DATA: 03/2022
	02/03

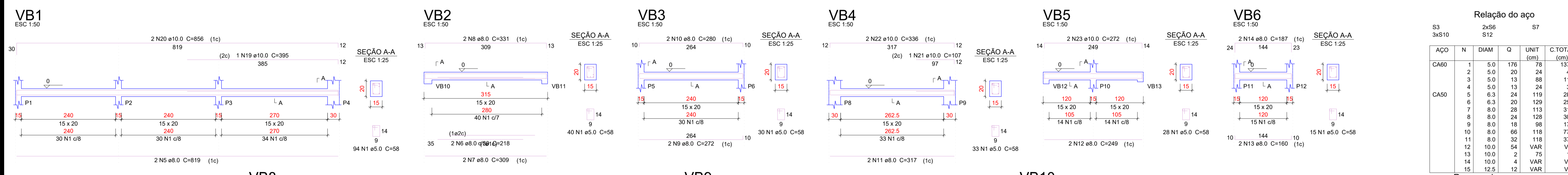
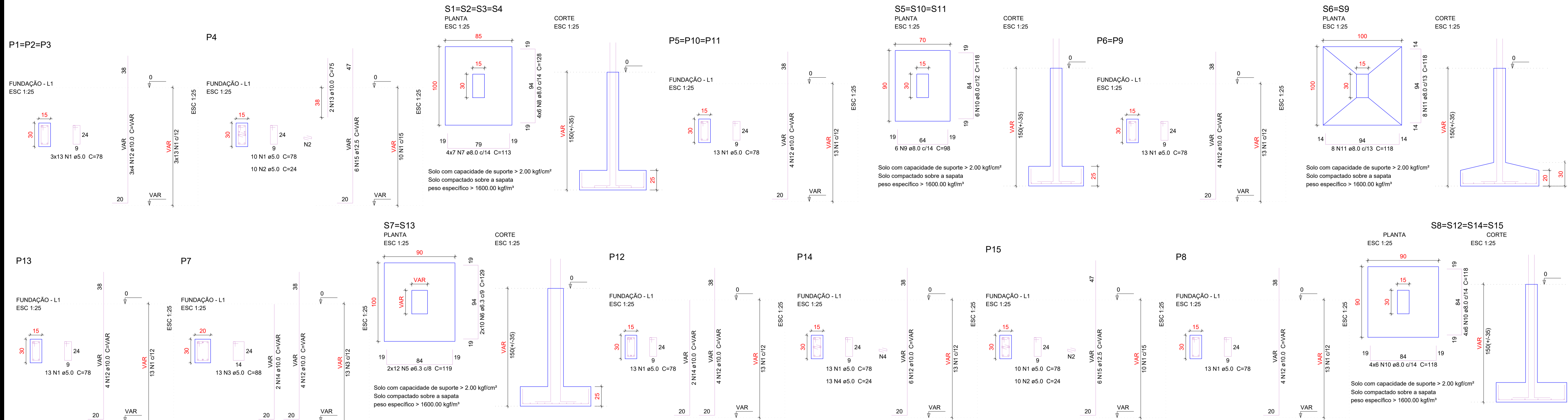

**Relação do aço**

ACO	N	DIAM	Q	UNIT (cm)	C.TOTAL (cm)
CA60	1	5.0	176	78	13728
	2	5.0	20	24	480
	3	5.0	13	88	1144
	4	5.0	13	24	312
CA50	5	6.3	24	119	2856
	6	6.3	20	129	2580
	7	8.0	28	113	3164
	8	8.0	24	128	3072
	9	8.0	18	98	1764
	10	8.0	66	118	7788
	11	8.0	32	118	3776
	12	10.0	54	VAR	VAR
	13	10.0	2	75	150
	14	10.0	4	VAR	VAR
	15	12.5	12	VAR	VAR

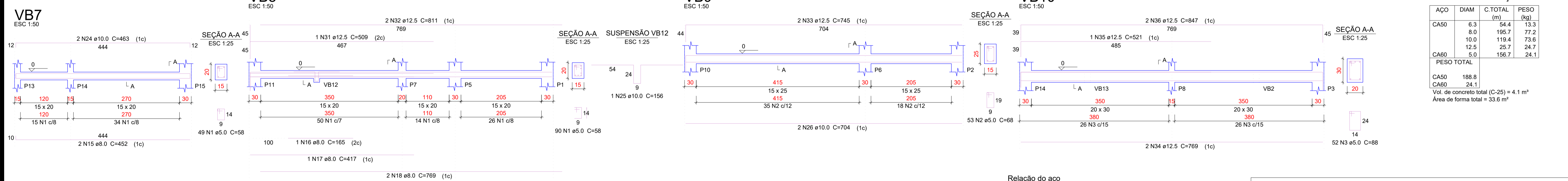

**Resumo do aço**

ACO	DIAM	C.TOTAL (m)	PESO (kg)
CA50	6.3	54.4	13.3
	8.0	195.7	77.2
	10.0	119.4	73.6
	12.5	25.7	24.7
	5.0	156.7	24.1
PESO TOTAL			
CA50		188.8	
CA60		24.1	

Vol. de concreto total (C-25) = 4.1 m³  
Área de forma total = 33.6 m²

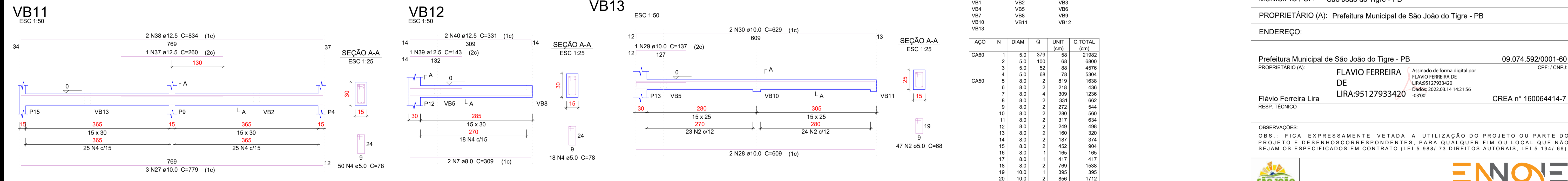

**Resumo do aço**

ACO	DIAM	C.TOTAL (m)	PESO (kg)
CA50	8.0	99.3	39.2
	10.0	108.7	67
	12.5	101.1	97.4
CA60	5.0	386.7	59.6
PESO TOTAL			
CA50		203.5	
CA60		59.6	

Vol. de concreto total (C-25) = 2.46 m³  
Área de forma total = 41.48 m²

**Relação do aço**

ACO	N	DIAM	Q	UNIT (cm)	C.TOTAL (cm)
CA60	1	5.0	379	58	21982
	2	5.0	100	68	6800
	3	5.0	52	88	4576
	4	5.0	68	78	5304
CA50	5	6.3	2	819	1638
	6	6.3	2	218	436
	7	8.0	4	309	1236
	8	8.0	2	331	662
	9	8.0	2	272	544
	10	8.0	2	280	560
	11	8.0	2	317	634
	12	8.0	2	249	498
	13	8.0	2	160	320
	14	8.0	2	187	374
	15	8.0	2	452	904
	16	8.0	1	165	165
	17	8.0	1	417	417
	18	8.0	2	769	1538
	19	10.0	1	395	395
	20	10.0	2	856	1712
	21	10.0	1	107	107
	22	10.0	2	336	672
	23	10.0	2	272	544
	24	10.0	2	463	926
	25	10.0	1	156	156
	26	10.0	2	704	1408
	27	10.0	3	779	2337
	28	10.0	2	609	1218
	29	10.0	1	137	137
	30	10.0	2	629	1258
	31	12.5	1	509	509
	32	12.5	2	811	1622
	33	12.5	2	745	1490
	34	12.5	2	769	1538
	35	12.5	1	521	521
	36	12.5	2	847	1694
	37	12.5	1	260	260
	38	12.5	2	834	1668
	39	12.5	1	143	143
	40	12.5	2	331	662

**MARCIO ALEXANDRE LEITE:80490158404**

Assinado de forma digital por MARCIO ALEXANDRE LEITE:80490158404  
Dados: 2022.03.07 09:08:27 -03'00'

MUNICÍPIO / UF: São João do Tigre - PB

PROPRIETÁRIO (A): Prefeitura Municipal de São João do Tigre - PB

ENDEREÇO:

Prefeitura Municipal de São João do Tigre - PB 09.074.592/0001-60

PROPRIETÁRIO (A): **FLAVIO FERREIRA DE LIRA:95127933420** Assinado de forma digital por FLAVIO FERREIRA DE LIRA:95127933420 CPF: / CNPJ: 0307

Flávio Ferreira Lira LIRA:95127933420 CREA nº 16006441-7

RESP. TÉCNICO:

OBSERVAÇÃO: O B.S. FICA EXPRESSAMENTE VETADA A UTILIZAÇÃO DO PROJETO OU PARTE DO PROJETO E DESENHOS CORRESPONDENTES, PARA QUALQUER FIM OU LOCAL QUE NÃO SEJAM OS ESPECIFICADOS EM CONTRATO (LEI 5.988/ 73 DIREITOS AUTORAIS, LEI 5.194/ 66).

**ENONE** ARQUITETURA | ENGENHARIA

PREFEITURA MUNICIPAL DE SÃO JOÃO DO TIGRE - PB SECRETARIA DE INFRAESTRUTURA

DESENHO(S): Indicados PROJETO: 1º ETAPA DA CONSTRUÇÃO DE CAMPO DE FUTEBOL Município de São João do Tigre - PB CR nº 916041/2021

ELEMENTO DO PROJETO: Estrutural - vestiários REVISÃO: R.00 ESCALA(S): Indicadas

FORMATO: DATA: 03/2022 03/03

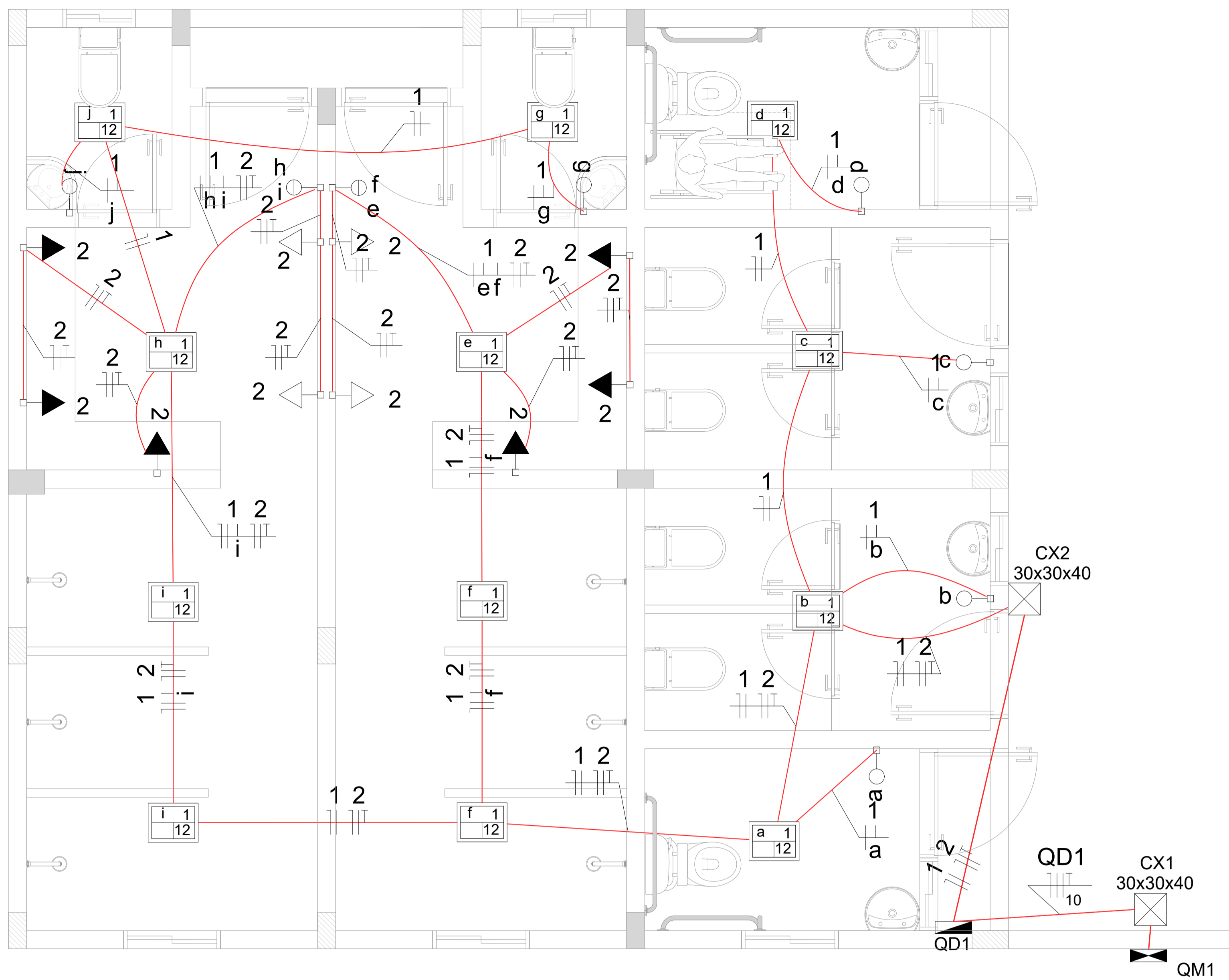

**MARCIO ALEXANDRE LEITE:80490158404**  
 Assinado de forma digital por MARCIO ALEXANDRE LEITE:8049015840  
 Dados: 2022.03.07 09:10:53 -03'00'

Legenda	
	Caixa de medição embutir a 1,60m do piso
	Caixa de passagem de embutir no piso
	Entrada de serviço aérea - Saída subterrânea
	Interruptor simples 1 tecla - 1,10m do piso
	Interruptor simples 2 teclas - 1,10m do piso
	Luminária p/ lâmp. tipo plafon sobrepor com 1 lâmpada led 12 w
	Quadro de distribuição - embutir a 1,50m do piso
	Tomada hexagonal (NBR 14136) - 2P+T 10 A a 0,30m do piso
	Tomada hexagonal (NBR 14136) - 2P+T 10 A a 1,10m do piso
	Tomada hexagonal (NBR 14136) - 2P+T 10 A a 2,20m do piso

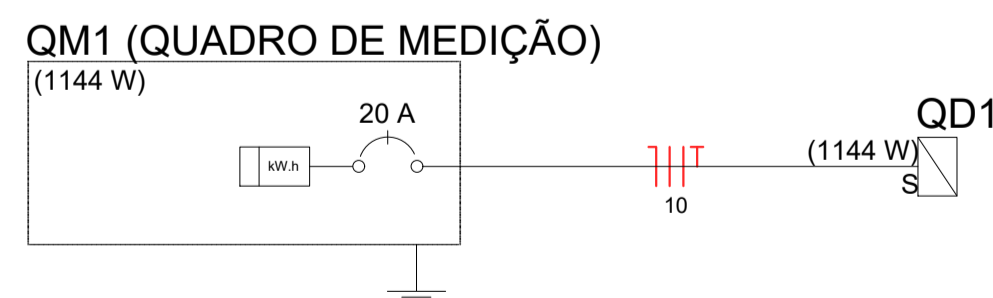
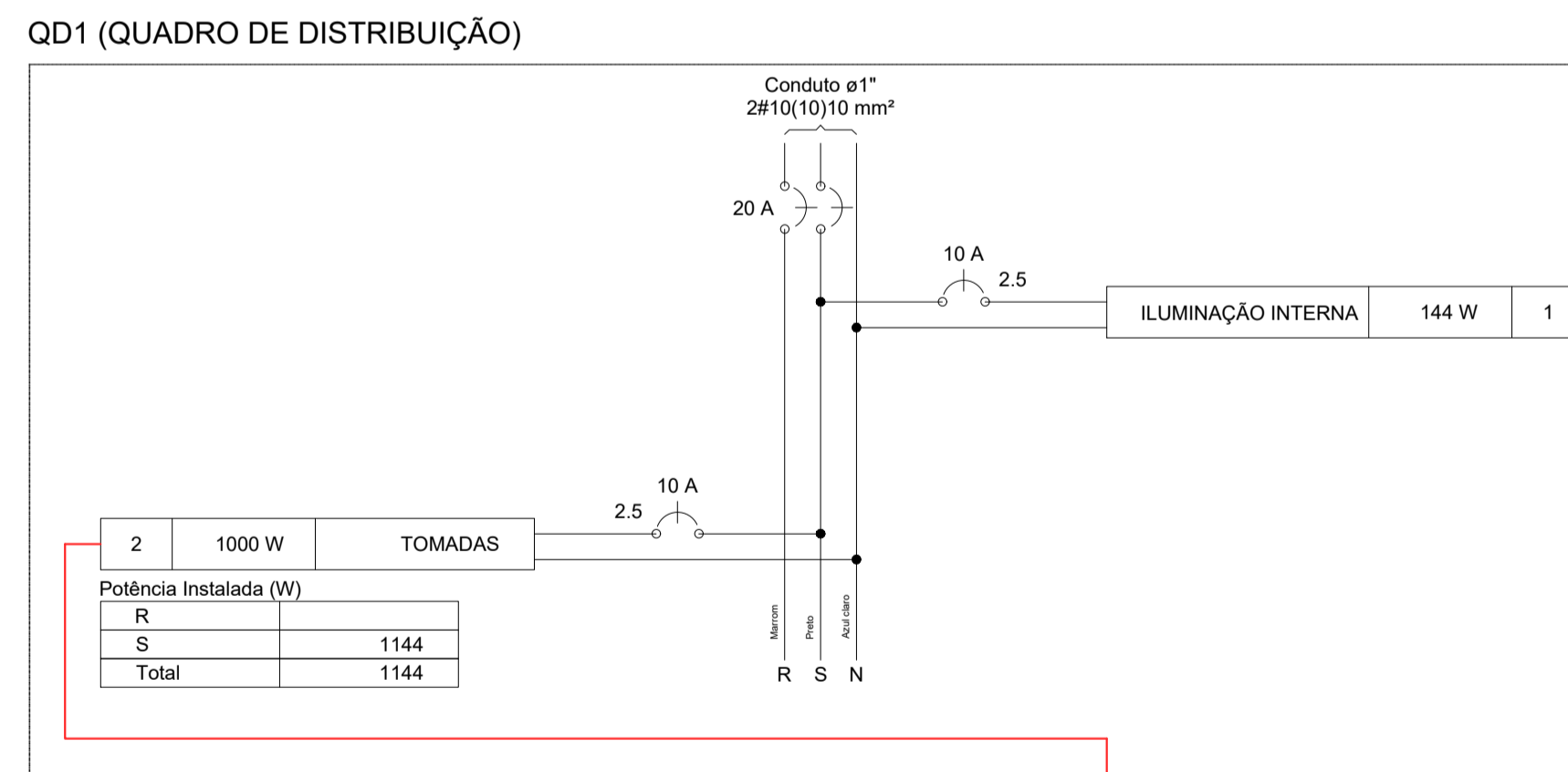
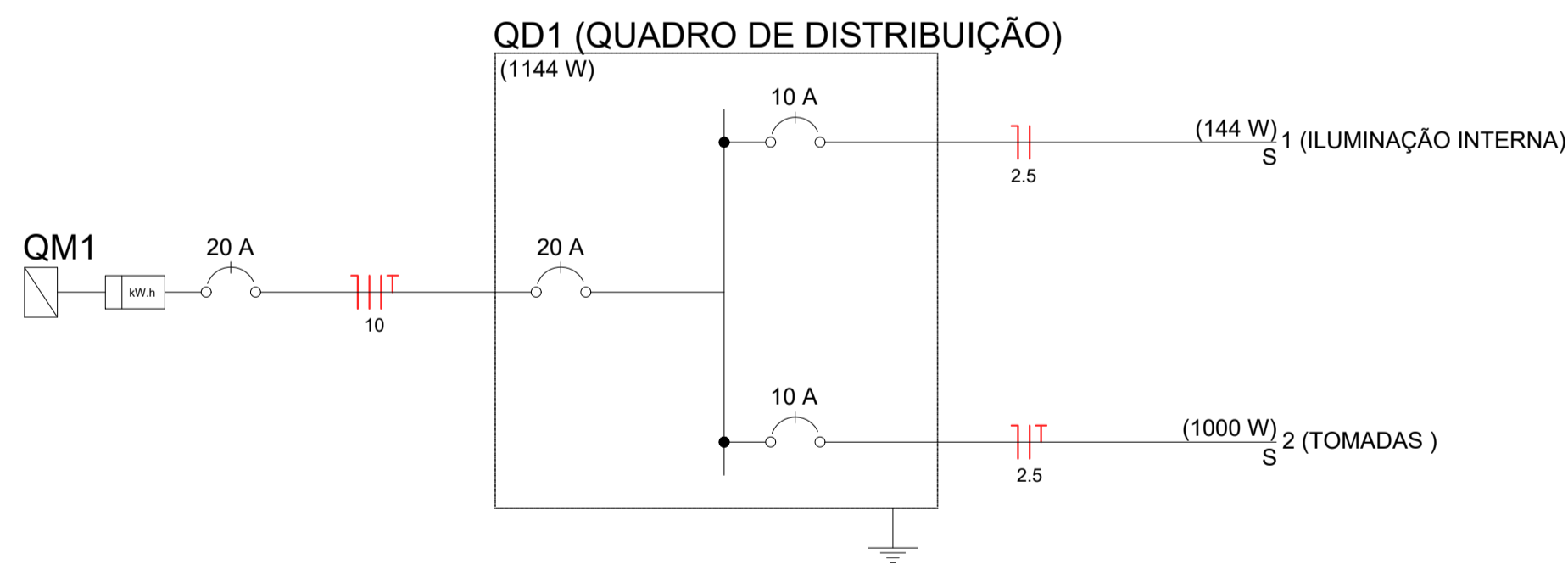

**Quadro de Cargas (QD1)**

Circuito	Descrição	Esquema	Método de inst.	V (V)	Iluminação (W)		Tomadas (W)		Pot. total. (VA)	Pot. total. (W)	Fases	Pot. - S (W)	Seção (mm <sup>2</sup> )	Disj (A)	Status
					9	12	500	100							
1	ILUMINAÇÃO INTERNA	F+N	B1	220 V	12	1	144	100	144	144	S	144	2.5	10.0	Ok
	a				1	1	12		12	12	S	12	2.5		Ok
	b				1	1	12		12	12	S	12	2.5		Ok
	c				1	1	12		12	12	S	12	2.5		Ok
	d				1	1	12		12	12	S	12	2.5		Ok
	e				1	1	12		12	12	S	12	2.5		Ok
	f				2	2	24		24	24	S	24	2.5		Ok
	g				1	1	12		12	12	S	12	2.5		Ok
	h				1	1	12		12	12	S	12	2.5		Ok
	i				2	2	24		24	24	S	24	2.5		Ok
	j				1	1	12		12	12	S	12	2.5		Ok
2	TOMADAS	F+N+T	B1	220 V				10	1111	1000	S	1000	2.5	10.0	Ok
TOTAL					12			10	1255	1144	S	1144			

MUNICÍPIO / UF:	São João do Tigre - PB
PROPRIETÁRIO (A):	Prefeitura Municipal de São João do Tigre - PB
ENDEREÇO:	
Prefeitura Municipal de São João do Tigre - PB	09.074.592/0001-60
PROPRIETÁRIO (A):	FLAVIO FERREIRA DE LIRA:95127933420
Flávio Ferreira Lira	LIRA:95127933420
RESP. TÉCNICO	CREA n° 160064414-7

OBSERVAÇÕES:  
 OBS.: FICA EXPRESSAMENTE VETADA A UTILIZAÇÃO DO PROJETO OU PARTE DO PROJETO E DESENHOS CORRESPONDENTES, PARA QUALQUER FIM OU LOCAL QUE NÃO SEJAM OS ESPECIFICADOS EM CONTRATO (LEI 5.988/73 DIREITOS AUTORAIS, LEI 5.194/66).

PREFEITURA MUNICIPAL DE SÃO JOÃO DO TIGRE - PB SECRETARIA DE INFRAESTRUTURA	
DESENHO(S): Indicados	PROJETO: 1º ETAPA DA CONSTRUÇÃO DE CAMPO DE FUTEBOL Município de São João do Tigre - PB CR n° 916041/2021
ELEMENTO DO PROJETO: Elétrico	REVISÃO: R.00
FORMATO:	ESCALA(S): Indicadas DATA: 03/2022
	01/01

# VESTIÁRIOS

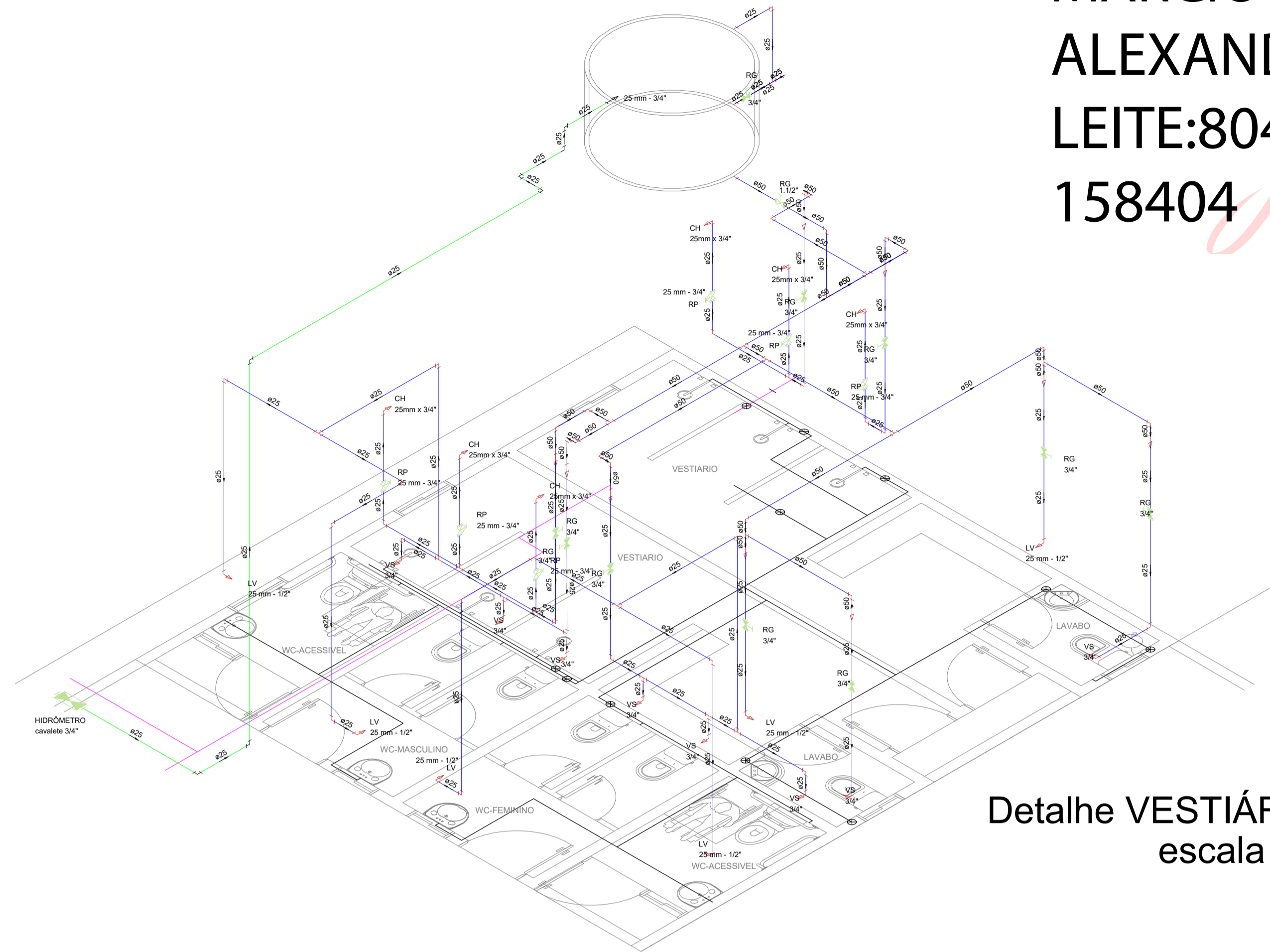

Detalhe VESTIÁRIOS  
escala 1:50

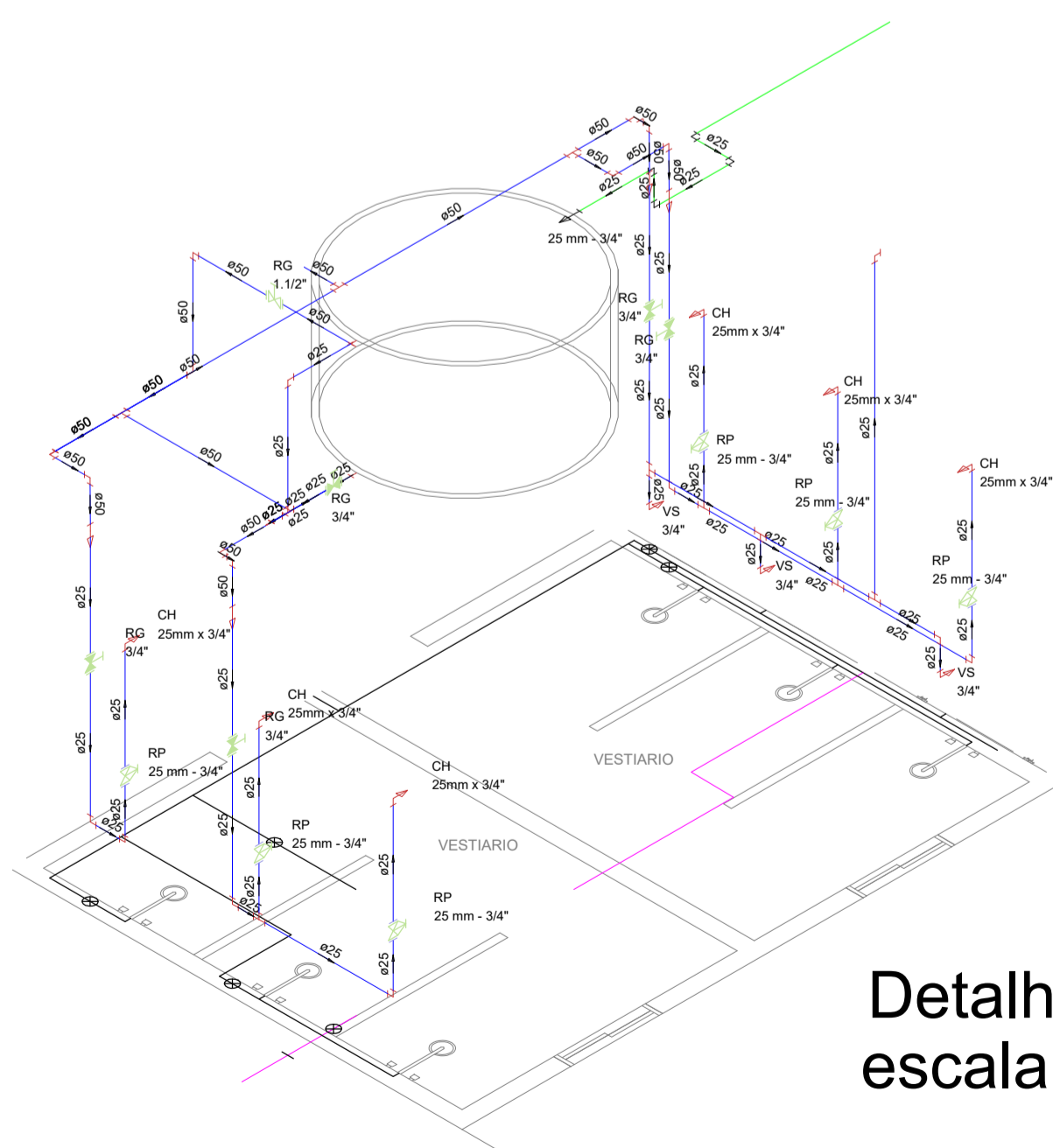

Detalhe H5  
escala 1:50

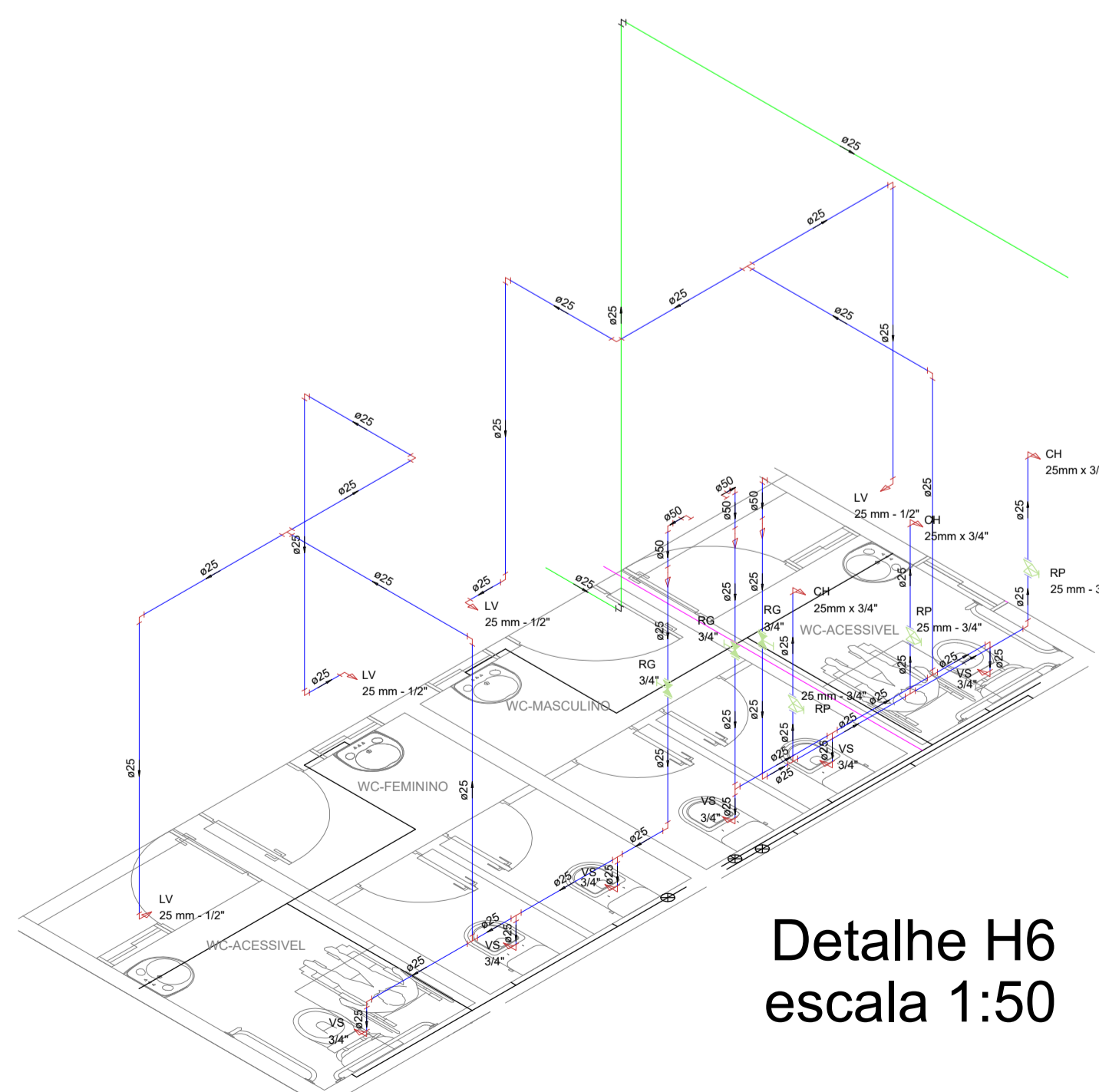

Detalhe H6  
escala 1:50

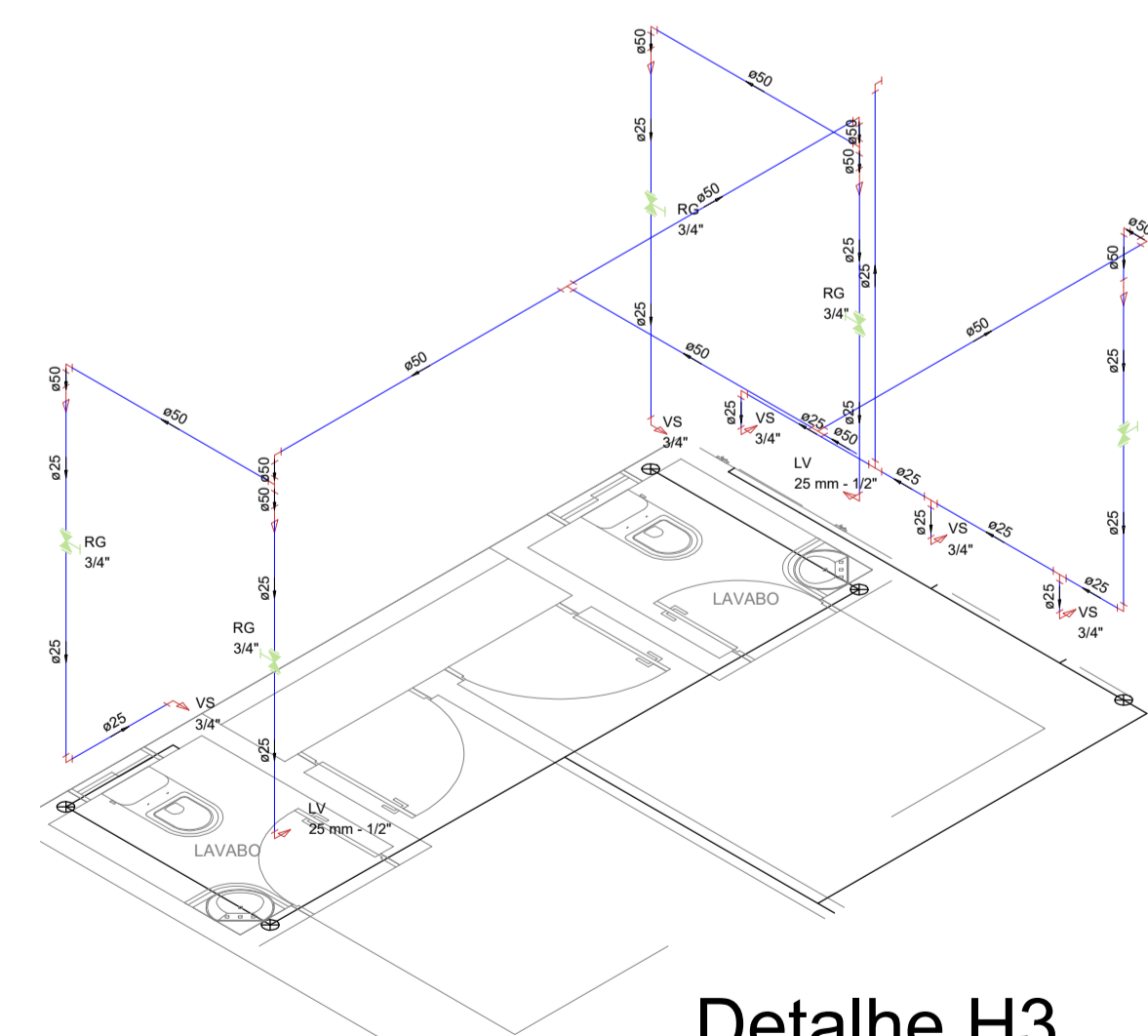

Detalhe H3  
escala 1:50

**MARCIO ALEXANDRE LEITE:80490158404**  
Assinado de forma digital por MARCIO ALEXANDRE LEITE:80490158404  
Dados: 2022.03.07 09:07:33 -03'00'

Legenda	
	Alimentador Predial
	Hidrômetros - HIDRÔMETRO
	Registro bruto gaveta ABNT c/PVC soldável - RG
	Registro bruto gaveta Industrial c/PVC soldável - RG
	Registro bruto gaveta europa c/PVC soldável - RG
	Registro de Pressão com PVC soldável - RP
	Registro de gaveta c/canopla cromada c/PVC soldável - RG

Legenda das indicações	
CH	Chuveiro - 25mm x 3/4"
HIDRÔMETRO	Hidrômetros - cavalete 3/4"
LV	Lavatório com joelho de 90° - 25 mm - 1/2"
RP	Registro de Pressão com PVC soldável - 25 mm - 3/4"
RG	Registro de gaveta c/canopla cromada c/PVC soldável - 3/4"
TJ	Torneira de jardim - 20mm x 1/2"
VS	Vaso sanitário com caixa acoplada - 3/4"

MUNICÍPIO / UF:	São João do Tigre - PB
PROPRIETÁRIO (A):	Prefeitura Municipal de São João do Tigre - PB
ENDEREÇO:	
Prefeitura Municipal de São João do Tigre - PB	09.074.592/0001-60
PROPRIETÁRIO (A):	FLAVIO FERREIRA DE Assinado de forma digital por FLAVIO FERREIRA DE LIRA:95127933420 Dados: 2022.03.14 14:34:29 -03'00'
Flávio Ferreira Lira	LIRA:95127933420
RESP. TÉCNICO	CREA n° 160064414-7
OBS.: FICA EXPRESSAMENTE VETADA A UTILIZAÇÃO DO PROJETO OU PARTE DO PROJETO E DESENHOS CORRESPONDENTES, PARA QUALQUER FIM OU LOCAL QUE NÃO SEJAM OS ESPECIFICADOS EM CONTRATO (LEI 5.988/73 DIREITOS AUTORAIS, LEI 5.194/ 69).	
PREFEITURA MUNICIPAL DE SÃO JOÃO DO TIGRE - PB SECRETARIA DE INFRAESTRUTURA	
DESENHO(S) Indicados	PROJETO: 1° ETAPA DA CONSTRUÇÃO DE CAMPO DE FUTEBOL Município de São João do Tigre - PB CR n° 916041/2021
ELEMENTO DO PROJETO: Hidráulico	REVISÃO: R.00
FORMATO:	ESCALA(S): Indicadas DATA: 02/2022
	01/02



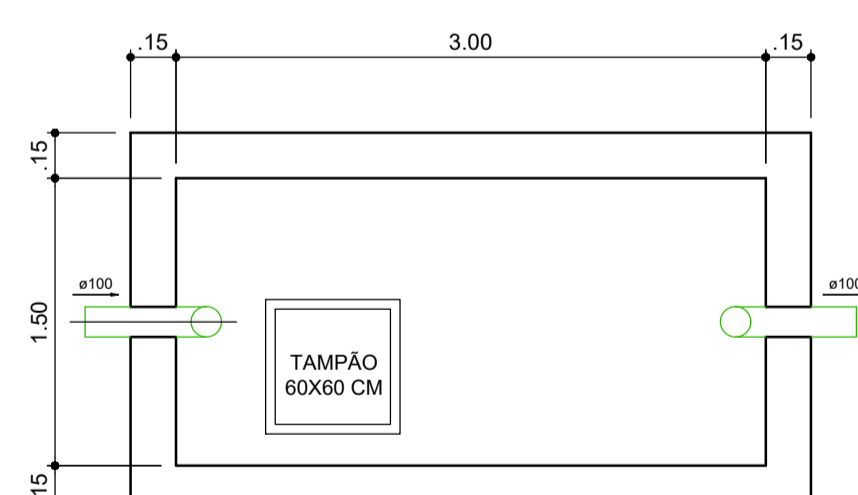
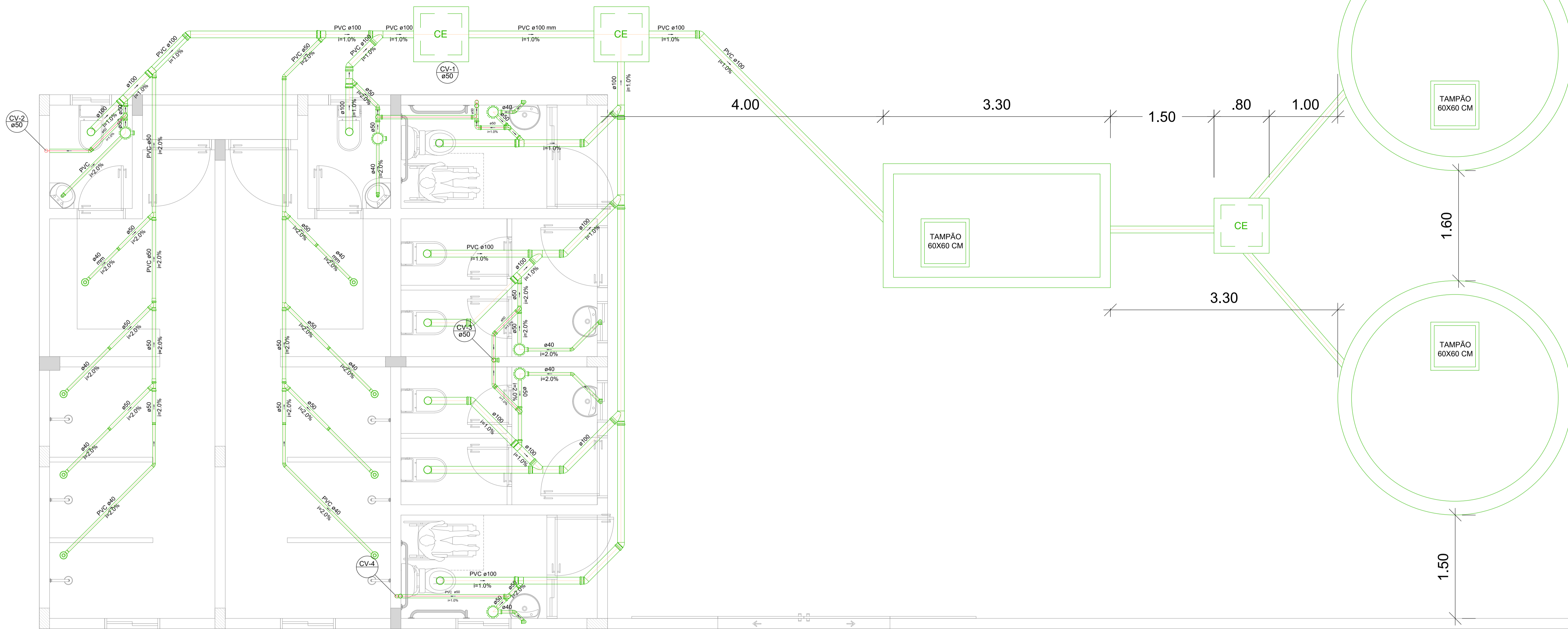

TANQUE SÉPTICO  
PLANTA BAIXA

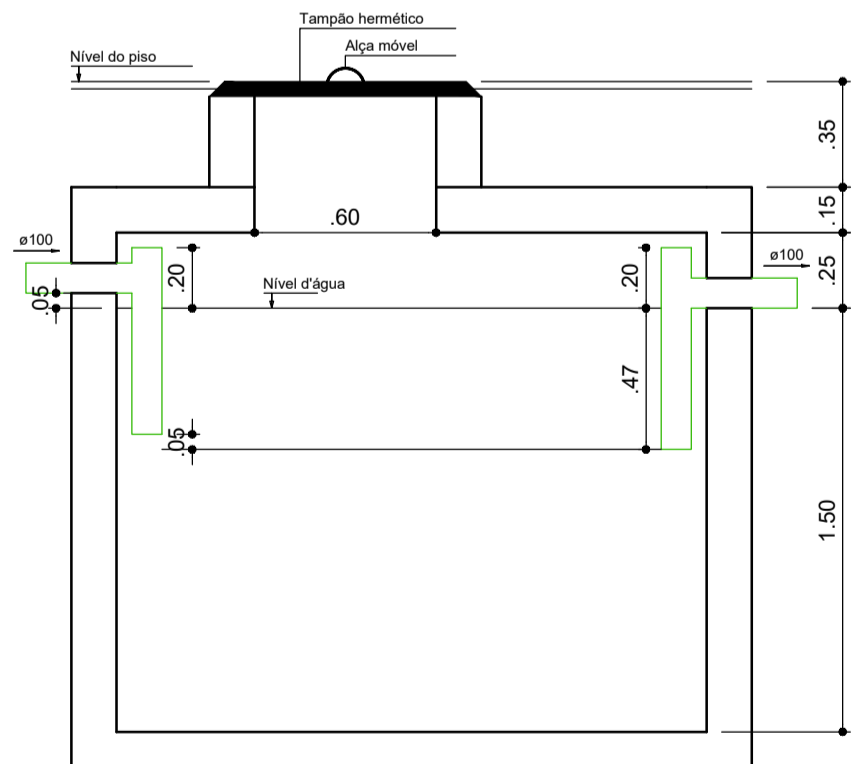

TANQUE SÉPTICO  
CORTE

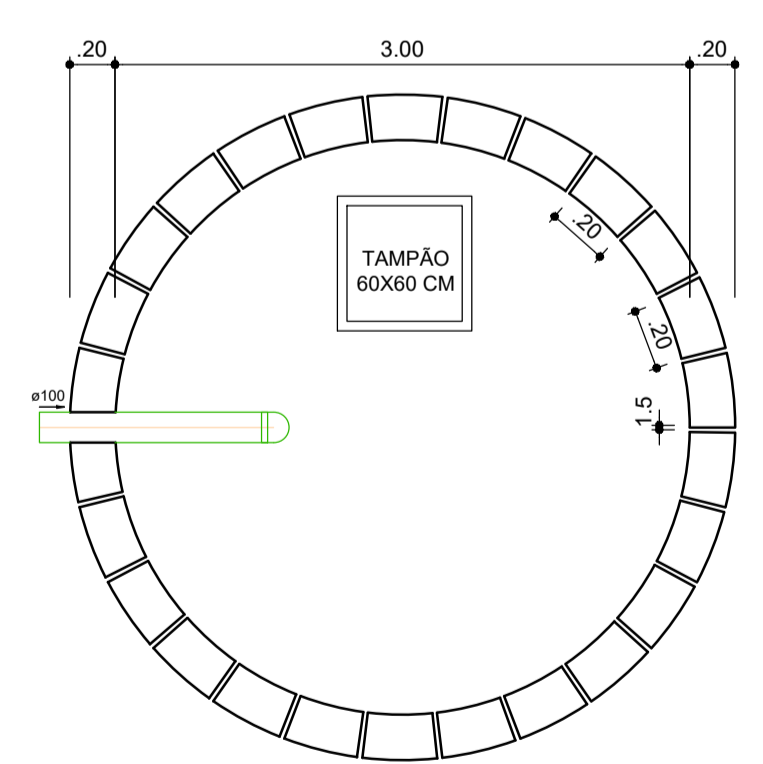

SUMIDOURO  
PLANTA BAIXA

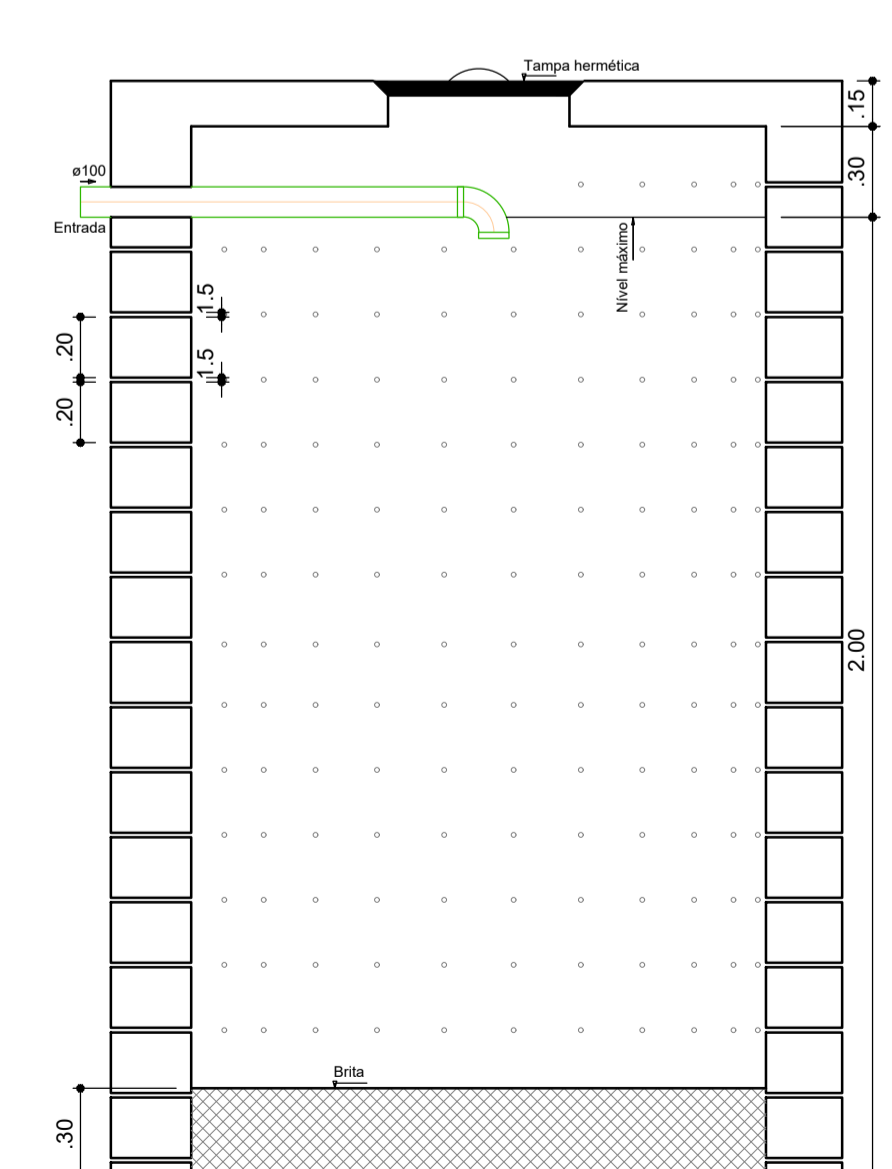

SUMIDOURO  
CORTE

**Legenda**

- Bucha de redução longa
- Caixa Sifonada
- Caixas Inspeção Esgoto Simples
- Chuveiro Residencial
- Curva 45 Longa para Esgoto Sanitário- sobre Joelho 45
- Curva 90 Longa para Esgoto Sanitário- sobre Joelho 90
- Junção dupla- superior
- Junção simples
- Lavatório de Uso Geral
- Ralo sifonado cilindrico normal
- Ramais de Ventilação
- Te sanitário
- Te sanitário- coluna
- Vaso Sanitário c/ J90°

MUNICÍPIO / UF:	São João do Tigre - PB
PROPRIETÁRIO (A):	Prefeitura Municipal de São João do Tigre - PB
ENDEREÇO:	
Prefeitura Municipal de São João do Tigre - PB	09.074.592/0001-60
PROPRIETÁRIO (A):	FLAVIO FERREIRA DE LIRA:95127933420
Assinado de forma digital por FLAVIO FERREIRA DE LIRA:95127933420	CPF: / CNPJ:
Flávio Ferreira Lira	LIRA:95127933420
RESP. TÉCNICO	Dados: 2022.03.14 14:39:50 -03'00' CREA n° 160064414-7

OBSERVAÇÕES:  
OBS.: FICA EXPRESSAMENTE VETADA A UTILIZAÇÃO DO PROJETO OU PARTE DO PROJETO E DESENHOS CORRESPONDENTES, PARA QUALQUER FIM OU LOCAL QUE NÃO SEJAM OS ESPECIFICADOS EM CONTRATO (LEI 5.988/ 73 DIREITOS AUTORAIS, LEI 5.194/ 66).

<b>PREFEITURA MUNICIPAL DE SÃO JOÃO DO TIGRE - PB</b> <b>SECRETARIA DE INFRAESTRUTURA</b>	
DESENHO(S): Indicados	PROJETO: 1° ETAPA DA CONSTRUÇÃO DE CAMPO DE FUTEBOL Município de São João do Tigre - PB CR n° 916041/2021
ELEMENTO DO PROJETO: Sanitário	REVISÃO: R.00
FORMATO:	ESCALA(S): Indicadas
	DATA: 03/2022
	01/01

**MARCIO ALEXANDRE LEITE:80490158404**  
**8404**  
 Assinado de forma digital por MARCIO ALEXANDRE LEITE:80490158404  
 Dados: 2022.03.07 09:11:17 -03'00'

**MARCIO ALEXANDRE LEITE:80490158404**  
**MARCIO ALEXANDRE LEITE:80490158404**  
 Assinado de forma digital por MARCIO ALEXANDRE LEITE:80490158404  
 Dados: 2022.03.07 09:09:57 -03'00'



**2 FACHADA FRONTAL**  
 PROJETO - CAMPO DE FUTEBOL ESC. 1/50



**3 CORTE AA**  
 PROJETO - CAMPO DE FUTEBOL ESC. 1/50

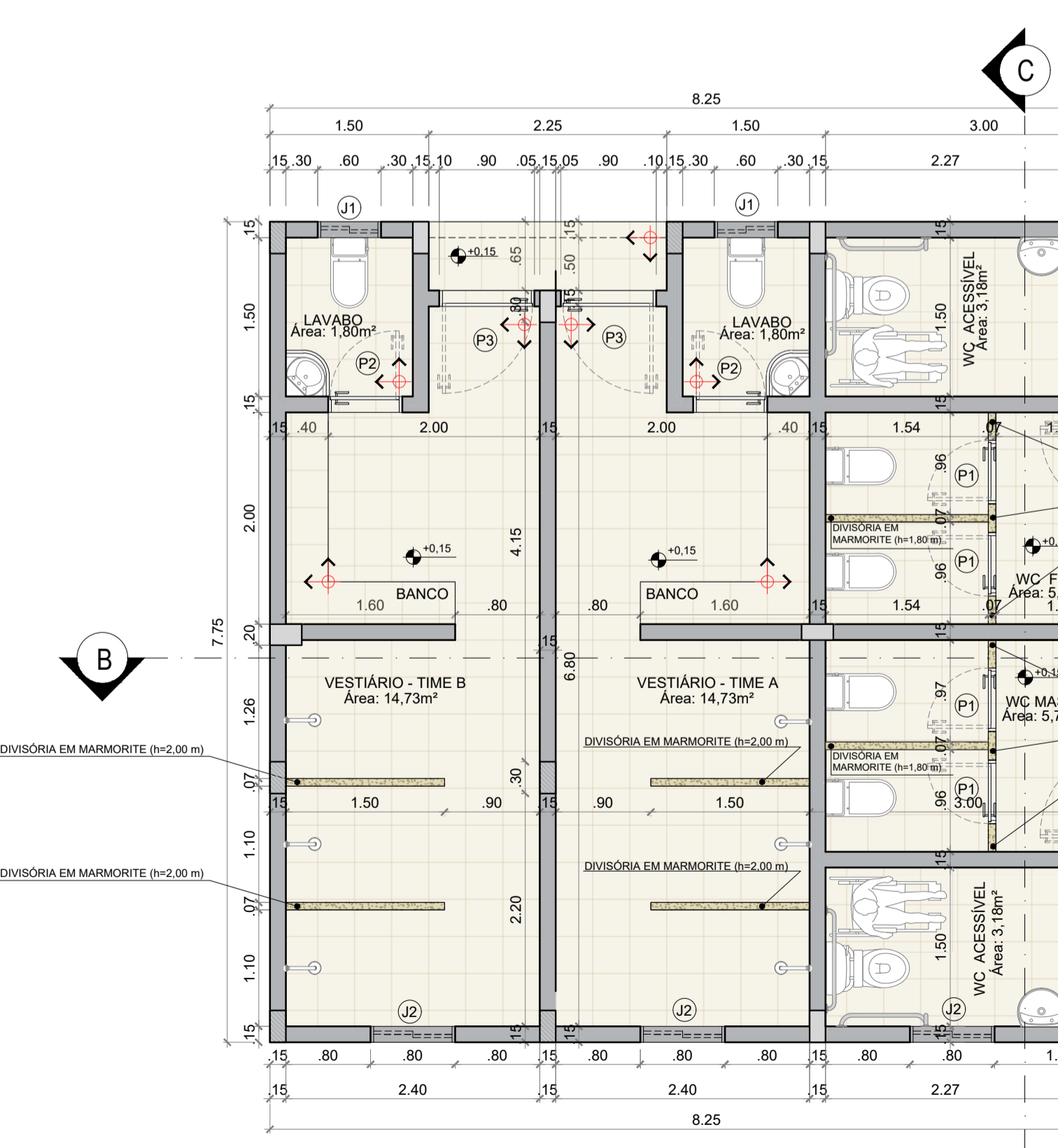

**4 PLANTA BAIXA - BANHEIROS E VESTIÁRIOS**  
 PROJETO - CAMPO DE FUTEBOL ESC. 1/50

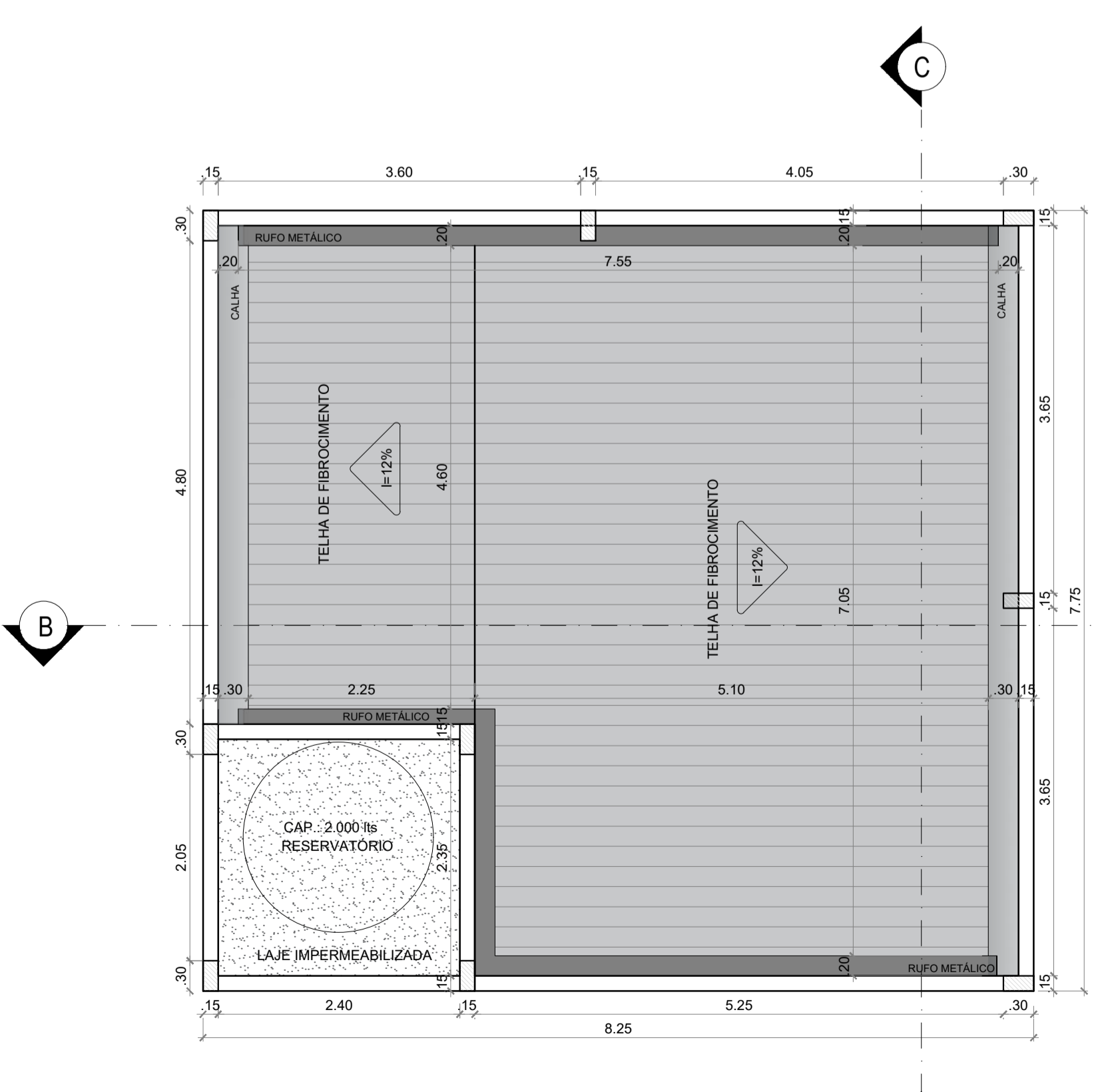

**5 PLANTA DE COBERTA - BANHEIROS E VESTIÁRIOS**  
 PROJETO - CAMPO DE FUTEBOL ESC. 1/50

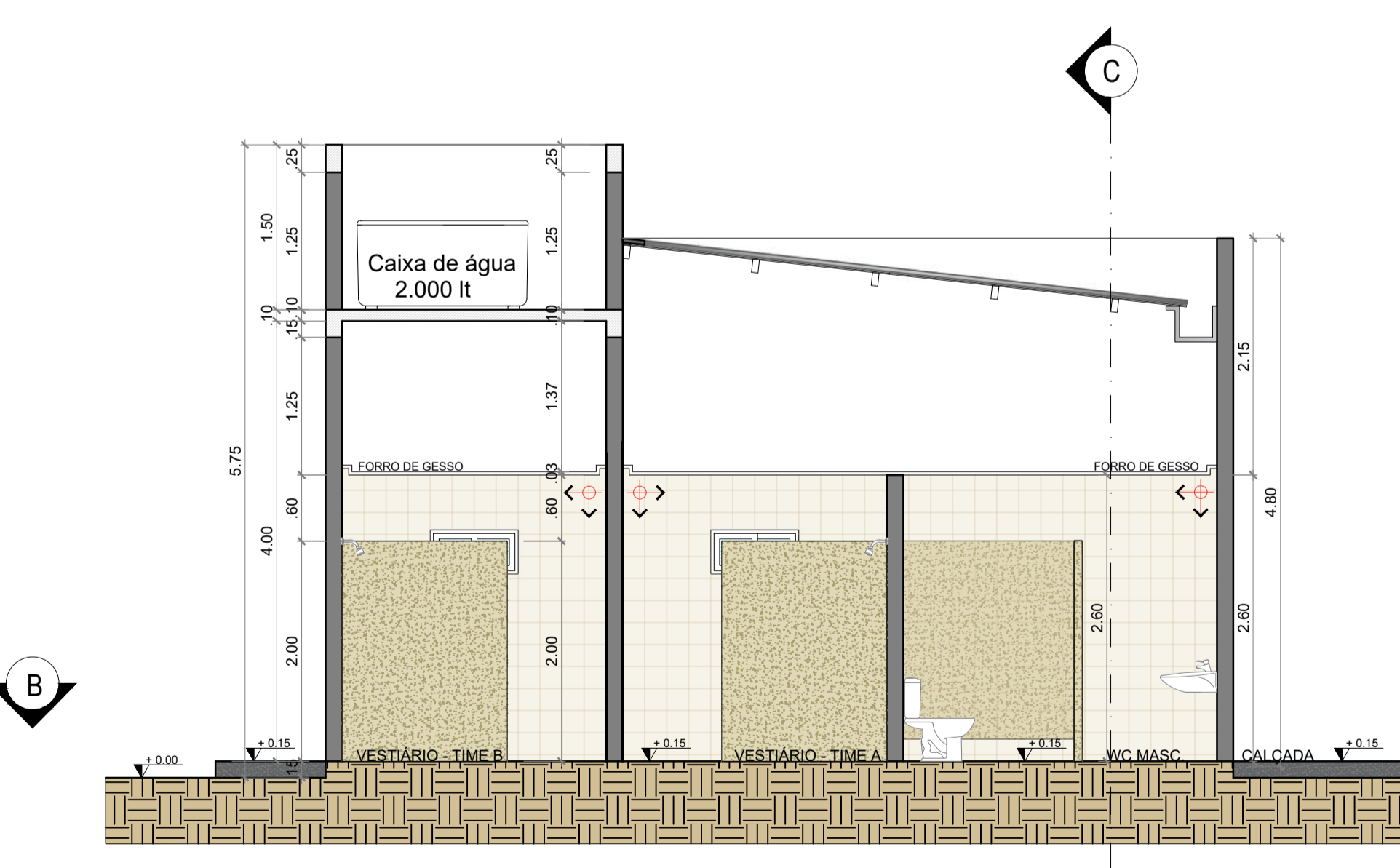

**6 CORTE BB - BANHEIROS E VESTIÁRIOS**  
 PROJETO - CAMPO DE FUTEBOL ESC. 1/50

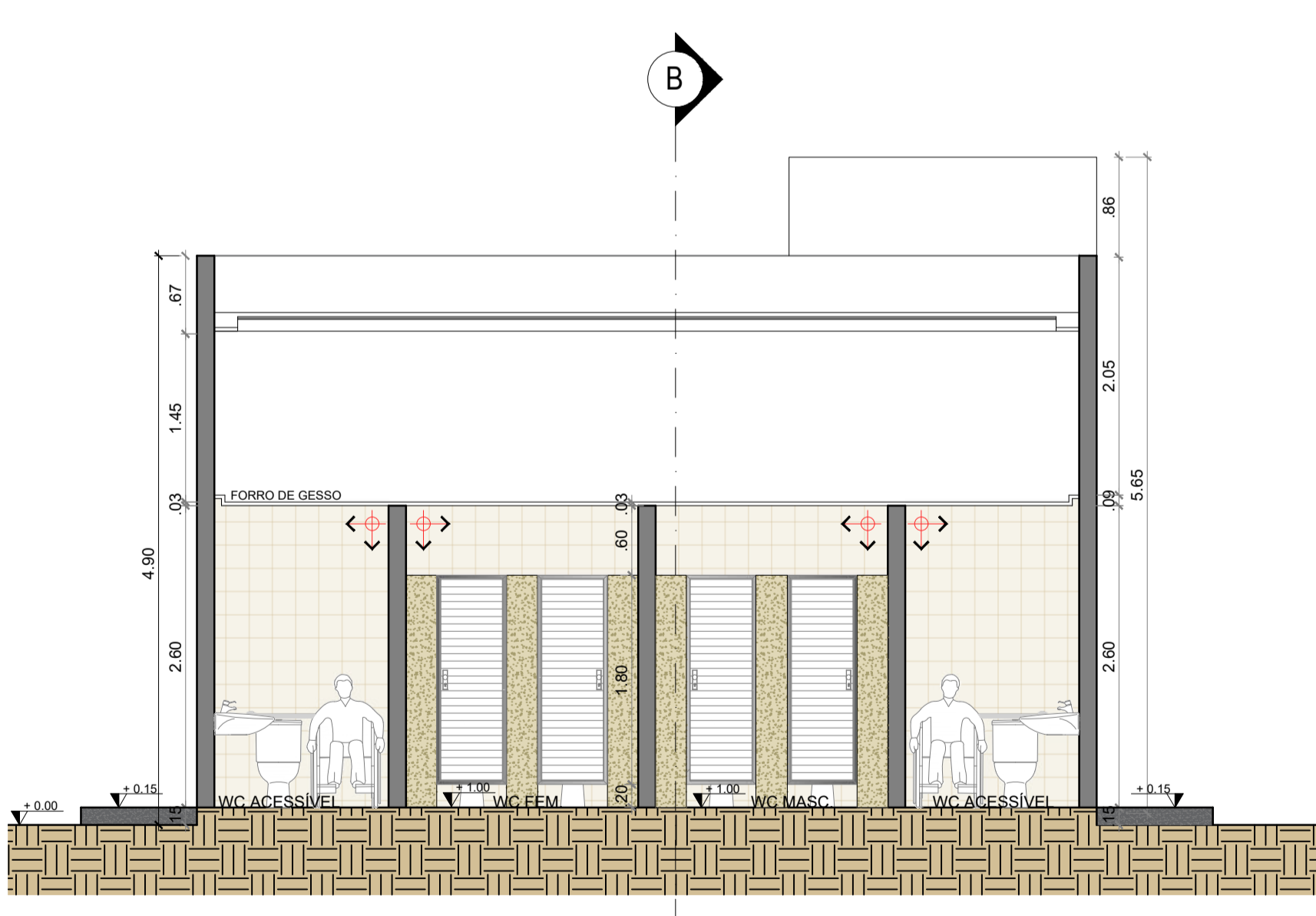

**7 CORTE CC - BANHEIROS E VESTIÁRIOS**  
 PROJETO - CAMPO DE FUTEBOL ESC. 1/50

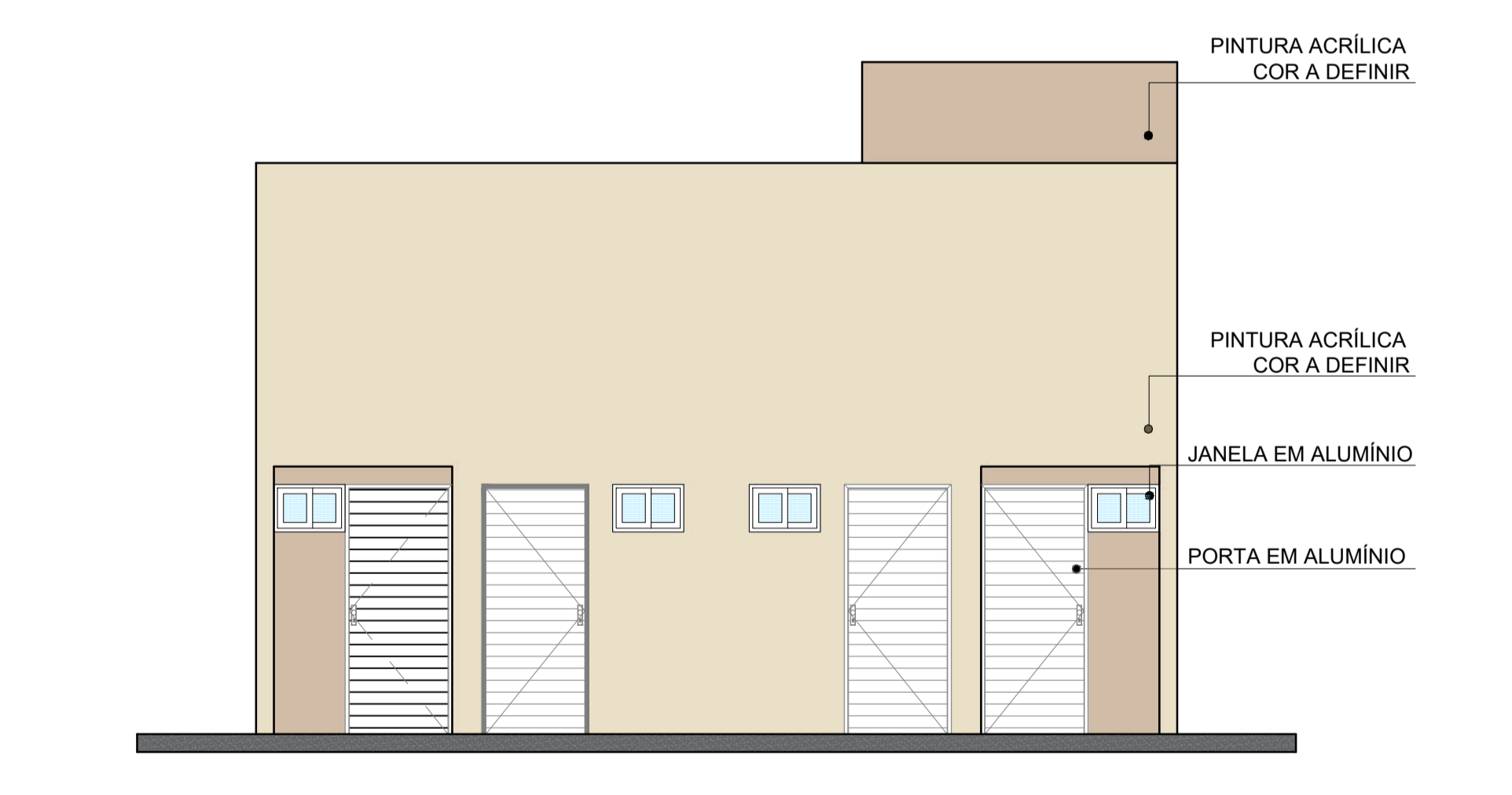

**8 FACHADA - ACESSO AOS BANHEIROS**  
 PROJETO - CAMPO DE FUTEBOL ESC. 1/50

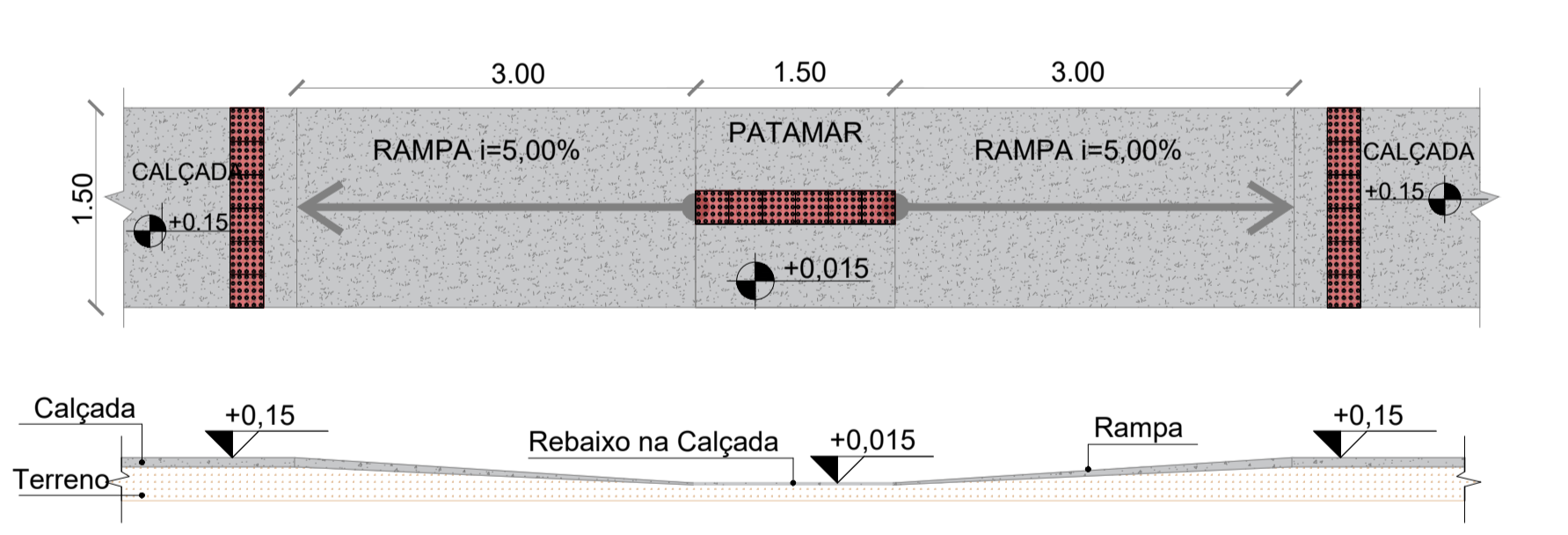

**9 DETALHE - RAMPA DE ACESSIBILIDADE**  
 PROJETO - CAMPO DE FUTEBOL ESC. 1/50

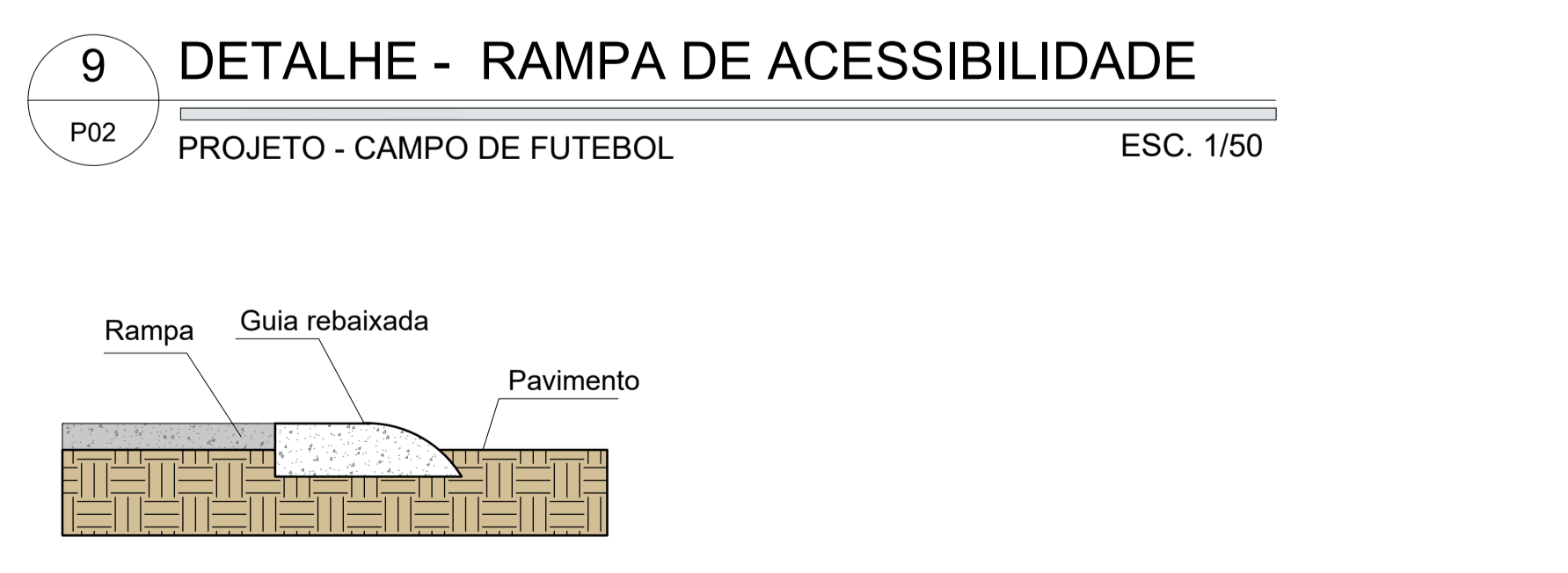

**10 DETALHE DE ACESSO - RAMPA DE ACESSIBILIDADE**  
 PROJETO - CAMPO DE FUTEBOL SEM ESCALA

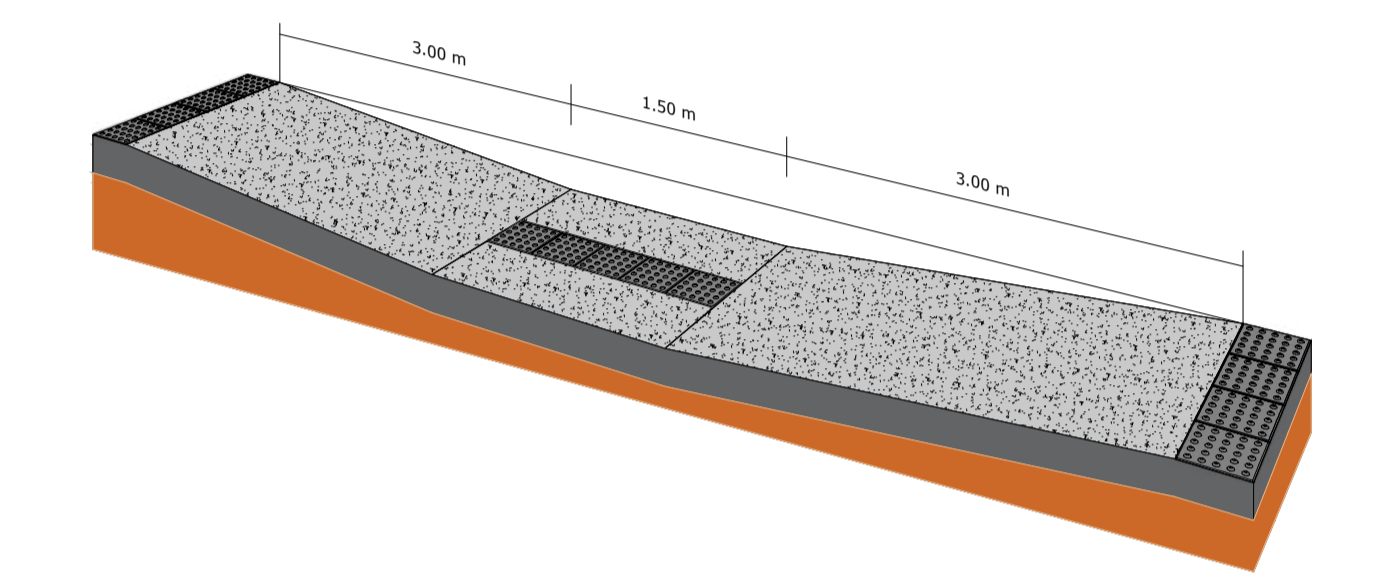

**FIGURA ILUSTRATIVA - RAMPA DE ACESSIBILIDADE**  
 PROJETO - CAMPO DE FUTEBOL SEM ESCALA

SÍMBOLO	DESCRIÇÃO	Quantidade
[Symbol]	Revestimento cerâmico para piso, pedrão popular, dim. 30x35 cm	13,45 m²
[Symbol]	Revestimento cerâmico para parede, pedrão popular, dim. 20x20 cm	198,79 m²
[Symbol]	Revestimento externo com pintura acrílica, cor a definir	102,28 m²
[Symbol]	Revestimento do muro com textura, cor a definir	104,88 m²
[Symbol]	Divisão Memória, esp. 35 mm (sl. variável)	20,14 m²
[Symbol]	Área de jogo	3.400,00 m²
[Symbol]	Terreno natural	3.262,21 m²
[Symbol]	Concreto moldado in loco (esp. 7 cm)	17,25 m³
[Symbol]	Piso tátil de alerta e direcional em concreto dim. 25 x 25 cm	1842,00 m²
[Symbol]	Indicação de início de assentamento	

Código	Tipo	Material	Bandeira	Largura	Altura	Quant	Área(m²)
P1	Abrir	Alumínio Branco	-	0,60m	1,80m	4 und	4,32m²
P2	Abrir	Alumínio Branco	-	0,70m	2,10m	2 und	4,41m²
P3	Abrir	Alumínio Branco	-	0,90m	2,10m	6 und	11,34m²
P4	correr / duas folhas	Ferro	-	2,50m	2,25m	2 und	10,25m²
P5	Abrir / duas folhas	Ferro	-	4,00m	2,25m	1 und	8,80m²
21	Correr / duas folhas	Alumínio	Pelote: 1,70m	0,80m	0,40m	6 und	1,64m²
22	Correr / duas folhas	Alumínio	Pelote: 1,70m	0,80m	0,40m	3 und	0,96m²

MUNICÍPIO / UF: São João do Tigre - PB  
 PROPRIETÁRIO (A): Prefeitura Municipal de São João do Tigre - PB  
 ENDEREÇO:  
 Prefeitura Municipal de São João do Tigre - PB 09.074.592/0001-60  
 PROPRIETÁRIO (A): FLAVIO FERREIRA DE LIRA 09.074.592/0001-60  
 DE: FLAVIO FERREIRA DE LIRA 09.074.592/0001-60  
 Flávio Ferreira Lira LIRA:95127933420 09.074.592/0001-60 CREA nº 180064414-7  
 RESP. TÉCNICO

OBSERVAÇÕES:  
 O B.S. FICA EXPRESSAMENTE VETADA A UTILIZAÇÃO DO PROJETO OU PARTE DO PROJETO E DESENHOS CORRESPONDENTES, PARA QUALQUER FIM OU LOCAL QUE NÃO SEJAM OS ESPECIFICADOS EM CONTRATO (LEI 5.888/73) DIREITOS AUTORAIS (LEI 5.194/66).

**ENOE**  
 ARQUITETURA E ENGENHARIA

PREFEITURA MUNICIPAL DE SÃO JOÃO DO TIGRE - PB  
 SECRETARIA DE INFRAESTRUTURA

DESENHOS: PROJETO: 1ª ETAPA DA CONSTRUÇÃO DE CAMPO DE FUTEBOL  
 Indicados: Arqueológico: Município de São João do Tigre - PB  
 CR nº 91604/2021

FORMATO: REVISÃO: R.00 ESCALAS: Indicadas DATA: 03/2022 02/02

# VESTIÁRIOS

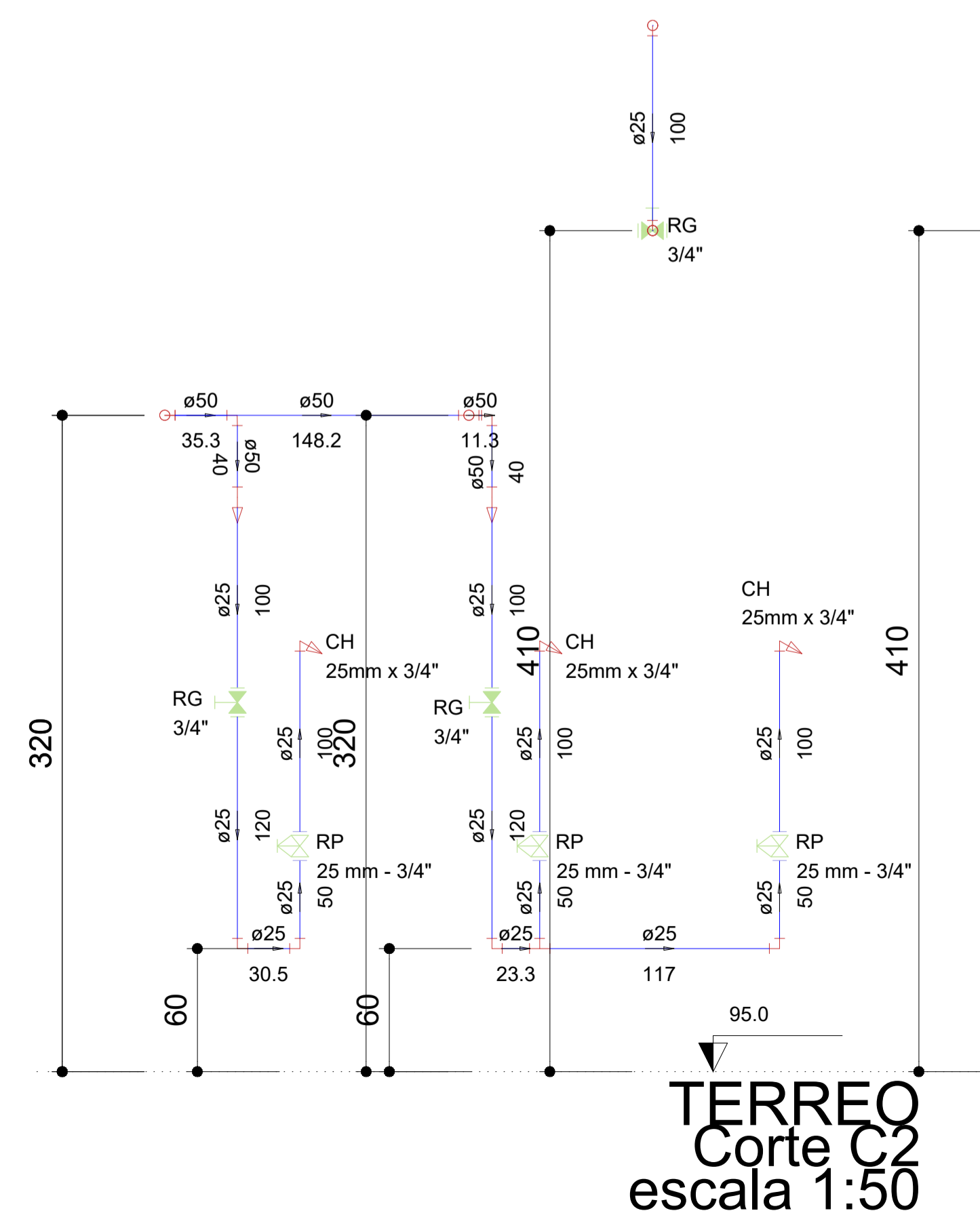
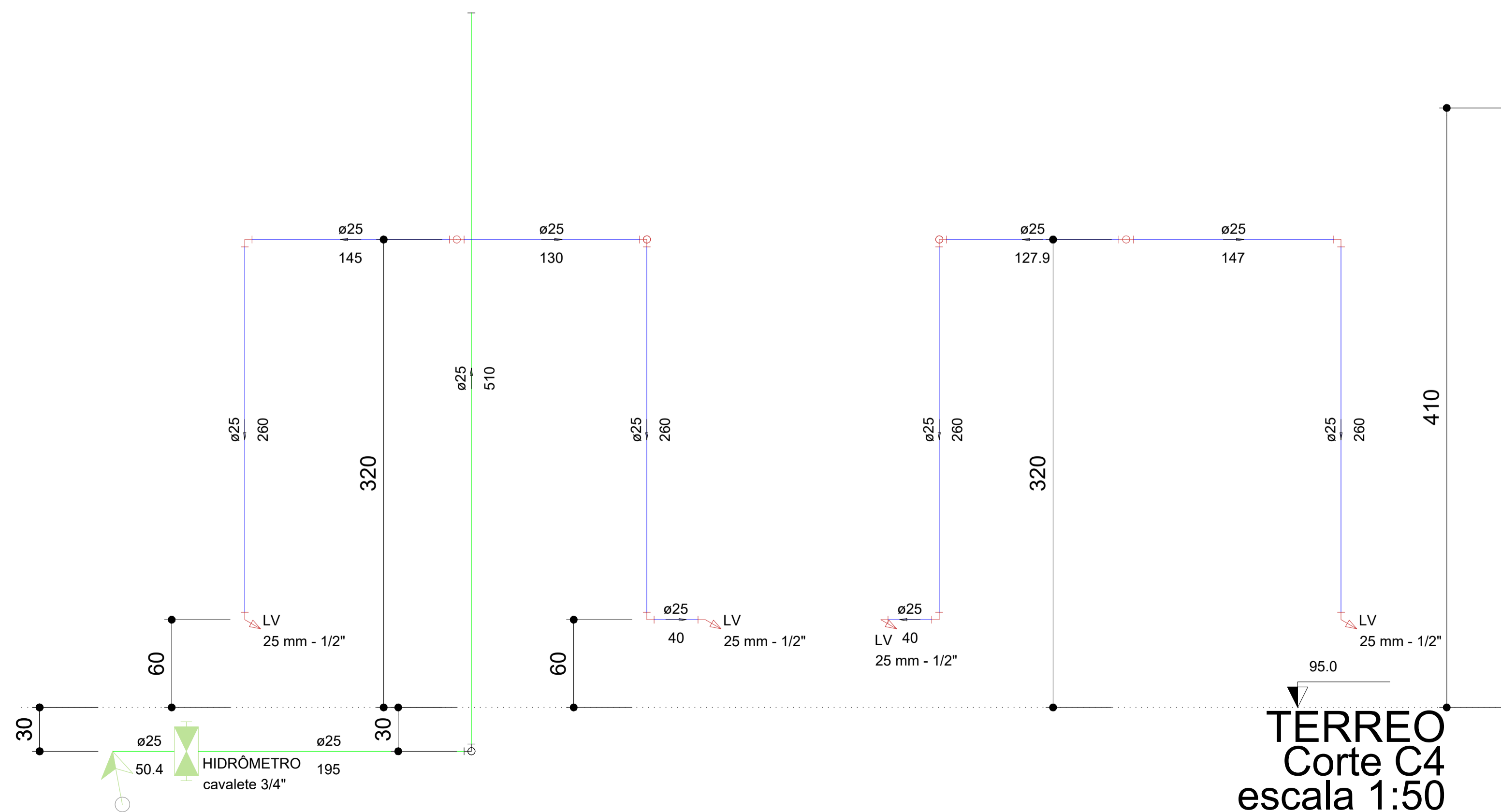
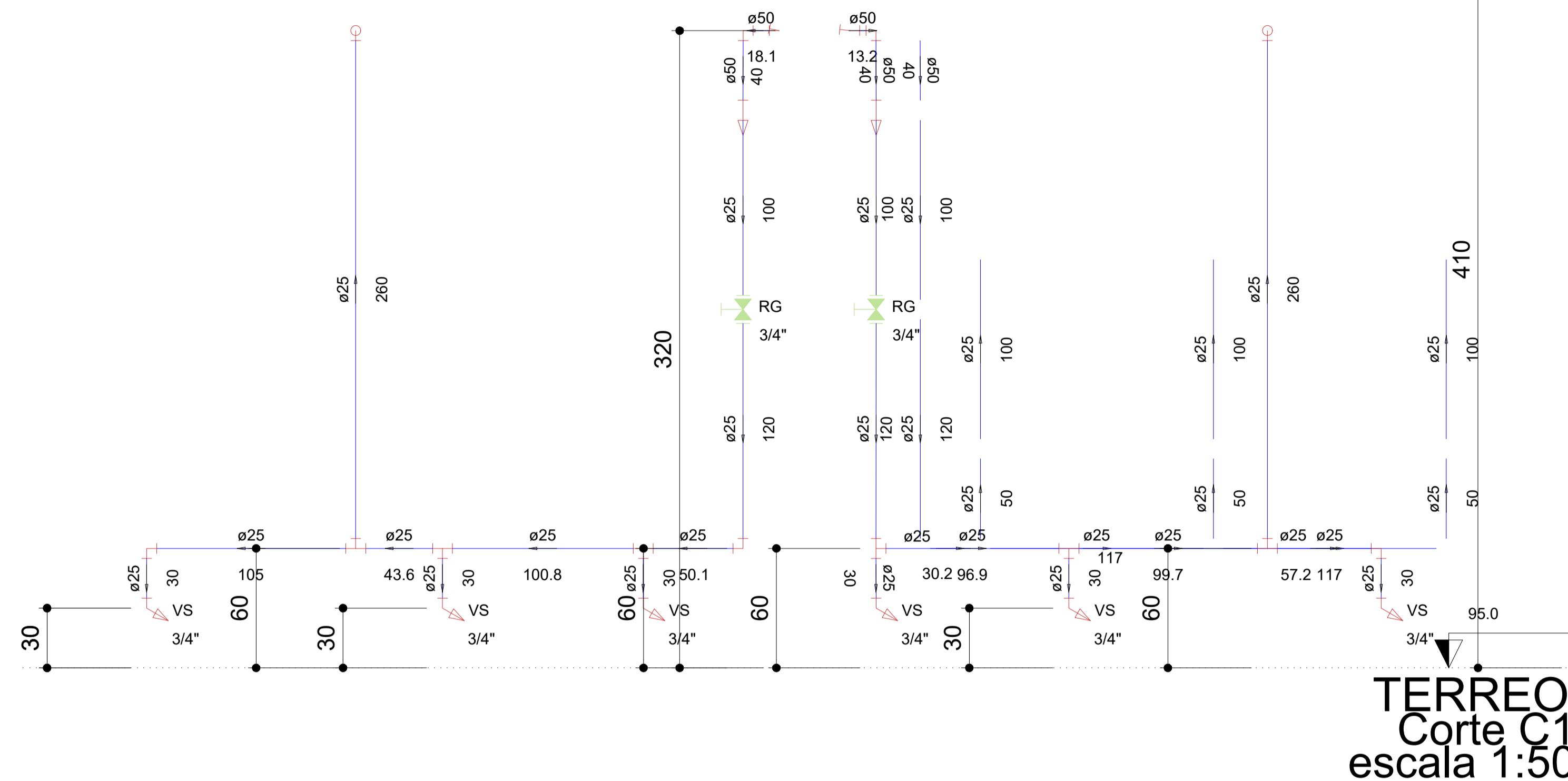

**MARCIO ALEXANDRE LEITE:80490158404**  
Assinado de forma digital por MARCIO ALEXANDRE LEITE:80490158404  
Dados: 2022.03.07 09:10:28 -03'00'

MUNICÍPIO / UF: São João do Tigre - PB	
PROPRIETÁRIO (A): Prefeitura Municipal de São João do Tigre - PB	
ENDEREÇO:	
Prefeitura Municipal de São João do Tigre - PB	09.074.592/0001-60
PROPRIETÁRIO (A): FLAVIO FERREIRA DE LIRA:95127933420	CPF: / CNPJ: 03300
Flávio Ferreira Lira	CREA n° 160064414-7
RES.P. TÉCNICO	
OBSERVAÇÕES: OBS.: FICA EXPRESSAMENTE VETADA A UTILIZAÇÃO DO PROJETO OU PARTE DO PROJETO E DESENHOS CORRESPONDENTES, PARA QUALQUER FIM OU LOCAL QUE NÃO SEJAM OS ESPECIFICADOS EM CONTRATO (LEI 5.988/73 DIREITOS AUTORAIS, LEI 5.184/ 69).	
	
PREFEITURA MUNICIPAL DE SÃO JOÃO DO TIGRE - PB SECRETARIA DE INFRAESTRUTURA	
DESENHO(S): Indicados	PROJETO: 1º ETAPA DA CONSTRUÇÃO DE CAMPO DE FUTEBOL Município de São João do Tigre - PB CR n° 916041/2021
ELEMENTO DO PROJETO: Hidráulico	REVISÃO: R.00
FORMATO:	ESCALA(S): Indicadas DATA: 02/2022
	02/02



**Anotação de Responsabilidade Técnica - ART**  
Lei nº 6.496, de 7 de dezembro de 1977

**CREA-PB**

**ART OBRA / SERVIÇO**  
Nº PB20220432928

**Conselho Regional de Engenharia e Agronomia da Paraíba**

INICIAL

**1. Responsável Técnico**

**FLAVIO FERREIRA DE LIRA**

Título profissional: **ENGENHEIRO CIVIL**

RNP: **1600644147**

Registro: **1600644147PB**

Empresa contratada: **ENNOVE - CONSULTORIA, SERVIÇOS DE ARQUITETURA E OBRAS EIRELI**

Registro: **0003508200-PB**

**2. Dados do Contrato**

Contratante: **PREFEITURA MUNICIPAL DE SÃO JOÃO DO TIGRE**

CPF/CNPJ: **09.074.592/0001-60**

**RUA Pedro Feitosa**

Nº: **6**

Complemento:

Bairro: **Centro**

Cidade: **SÃO JOÃO DO TIGRE**

UF: **PB**

CEP: **58520000**

Contrato: **08301/2021-CPL**

Celebrado em: **13/10/2021**

Valor: **R\$ 9.000,00**

Tipo de contratante: **Pessoa Jurídica de Direito Público**

Ação Institucional: **Outros**

**3. Dados da Obra/Serviço**

**RUA Pedro Feitosa**

Nº: **6**

Complemento:

Bairro: **Centro**

Cidade: **SÃO JOÃO DO TIGRE**

UF: **PB**

CEP: **58520000**

Data de Início: **13/10/2021**

Previsão de término: **13/10/2022**

Coordenadas Geográficas: **0, 0**

Finalidade: **SEM DEFINIÇÃO**

Código: **Não Especificado**

Proprietário: **PREFEITURA MUNICIPAL DE SÃO JOÃO DO TIGRE**

CPF/CNPJ: **09.074.592/0001-60**

**4. Atividade Técnica**

	Quantidade	Unidade
1 - DIRETA		
5 - PROJETO > OBRAS E SERVIÇOS - CONSTRUÇÃO CIVIL > SANEAMENTO > #1636 - FOSSAS SEPTICAS	1,00	un
5 - PROJETO > OBRAS E SERVIÇOS - CONSTRUÇÃO CIVIL > SANEAMENTO > #1615 - SUMIDOURO	2,00	un
31 - ENSAIO > OBRAS E SERVIÇOS - CONSTRUÇÃO CIVIL > GEOTECNIA > #1198 - SONDAGENS	1,00	un
31 - ENSAIO > OBRAS E SERVIÇOS - CONSTRUÇÃO CIVIL > GEOTECNIA > #1199 - PERCOLACAO	1,00	un
9 - ESPECIFICAÇÃO > OBRAS E SERVIÇOS - CONSTRUÇÃO CIVIL > EDIFICAÇÕES > EDIFICAÇÃO > #1177 - ALVENARIA	8.820,00	m²
38 - ORÇAMENTO > OBRAS E SERVIÇOS - CONSTRUÇÃO CIVIL > EDIFICAÇÕES > EDIFICAÇÃO > #1177 - ALVENARIA	8.820,00	m²
5 - PROJETO > OBRAS E SERVIÇOS - CONSTRUÇÃO CIVIL > EDIFICAÇÕES > EDIFICAÇÃO > #1177 - ALVENARIA	8.820,00	m²
5 - PROJETO > OBRAS E SERVIÇOS - CONSTRUÇÃO CIVIL > EDIFICAÇÕES > #0989 - ELÉTRICA DE BAIXA TENSÃO	63,94	m²
5 - PROJETO > OBRAS E SERVIÇOS - CONSTRUÇÃO CIVIL > EDIFICAÇÕES > #1003 - INSTALAÇÃO HIDRÁULICA	63,94	m²
5 - PROJETO > OBRAS E SERVIÇOS - CONSTRUÇÃO CIVIL > EDIFICAÇÕES > #1005 - INSTALAÇÃO SANITÁRIA	63,94	m²
5 - PROJETO > OBRAS E SERVIÇOS - CONSTRUÇÃO CIVIL > SISTEMAS ESTRUTURAIS > ESTRUTURA > #1258 - CONCRETO ARMADO	63,94	m²
5 - PROJETO > OBRAS E SERVIÇOS - ARQUITETURA > PAISAGISMO > PAISAGISMO > #0845 - ACESSOS E PASSEIOS	114,25	m²

Após a conclusão das atividades técnicas o profissional deve proceder a baixa desta ART

**5. Observações**

Elaboração de Projetos da 1ª Etapa da Construção de Campo de Futebol no município de São João do Tigre/PB (Muro de Contorno, Vestiários, Calçadas e Acessos)- Contrato de Repasse 916041/2021 - Operação 1078688-75/2021 - Ministério da Cidadania. Contemplando as seguintes atividades técnicas: Sondagem do Solo verificando a Capacidade Suporte (1,00 Und Ensaio); Teste de Capacidade de Absorção do Solo (1,00 Und Ensaio); Projeto Arquitetônico (Área Total do Campo 8.820,00 m²); Projeto Instalações Elétricas (Área do Vestiário 63,94 m²), Projeto de Instalações Hidráulicas (Área do Vestiário 63,94 m²), Projeto Instalações Sanitárias contemplando inclusive tratamento por Tanque Séptico e destinação final em Sumidouros (Área do Vestiário 63,94 m²); Projeto Estrutural (Área do Vestiário 63,94 m²); Acessibilidade (Área de Calçadas, Passeios e Rampas 114,25 m²); Especificações Técnicas (Área Total do Campo 8.820,00 m²) e Orçamento (Área Total do Campo 8.820,00 m²).

A autenticidade desta ART pode ser verificada em: <http://crea-pb.sitac.com.br/publico/>, com a chave: wa4Y2

Impresso em: 04/03/2022 às 12:50:20 por: , ip: 201.48.213.100

sic.creapb.org.br

creapb@creapb.org.br



**CREA-PB**



**Anotação de Responsabilidade Técnica - ART  
Lei nº 6.496, de 7 de dezembro de 1977**

**CREA-PB**

**ART OBRA / SERVIÇO  
Nº PB20220432928**

**Conselho Regional de Engenharia e Agronomia da Paraíba**

INICIAL

**6. Declarações**

- Cláusula Compromissória: Qualquer conflito ou litígio originado do presente contrato, bem como sua interpretação ou execução, será resolvido por arbitragem, de acordo com a Lei no. 9.307, de 23 de setembro de 1996, por meio do Centro de Mediação e Arbitragem - CMA vinculado ao Crea-PB, nos termos do respectivo regulamento de arbitragem que, expressamente, as partes declaram concordar.

- Declaro que estou cumprindo as regras de acessibilidade previstas nas normas técnicas da ABNT, na legislação específica e no decreto n. 5296/2004.

**7. Entidade de Classe**

NENHUMA - NAO OPTANTE

**FLAVIO FERREIRA  
DE  
LIRA:95127933420**

Assinado de forma digital por  
FLAVIO FERREIRA DE  
LIRA:95127933420  
Dados: 2022.05.17 14:51:47  
-03'00'

**8. Assinaturas**

Declaro serem verdadeiras as informações acima

\_\_\_\_\_, \_\_\_\_\_ de \_\_\_\_\_ de \_\_\_\_\_  
Local data

**FLAVIO FERREIRA DE LIRA - CPF: 951.279.334-20  
MARCIO ALEXANDRE LEITE:80490158404**

Assinado de forma digital por MARCIO  
ALEXANDRE LEITE:80490158404  
Dados: 2022.03.04 16:37:22 -03'00'

**PREFEITURA MUNICIPAL DE SÃO JOÃO DO TIGRE - CNPJ:  
09.074.592/0001-60**

**9. Informações**

\* A ART é válida somente quando quitada, mediante apresentação do comprovante do pagamento ou conferência no site do Crea.

**10. Valor**

Valor da ART: **R\$ 88,78** Registrada em: **04/03/2022** Valor pago: **R\$ 88,78** Nosso Número: **3554737**

A autenticidade desta ART pode ser verificada em: <http://crea-pb.sitac.com.br/publico/>, com a chave: wa4Y2  
Impresso em: 04/03/2022 às 12:50:20 por: , ip: 201.48.213.100

[sic.creapb.org.br](http://sic.creapb.org.br)

[creapb@creapb.org.br](mailto:creapb@creapb.org.br)



**CREA-PB**





## CÁLCULO DO BDI - SERVIÇO

EMPRESA:

OBJETO DO CONTRATO: 1ª ETAPA DA CONSTRUÇÃO DE CAMPO DE FUTEBOL NO MUNICÍPIO DE SÃO JOÃO DO TIGRE-PB

ENDEREÇO: DISTRITO DE CACIMBINHA, SÃO JOÃO DO TIGRE-PB

ESTADO: PARAÍBA - PB

### CÁLCULO DO BDI - SERVIÇO

Grupo	A	Despesa Indiretas	
	A.1	Administração central	3,00%
	A.2	Garantia e Seguros Contratual	0,80%
	A.3	Margem de Incerteza do Empreendimento - MI	0,97%
	A.4	Custo Financeiro	0,00%
<b>Total do Grupo A</b>			<b>4,77%</b>

Grupo	B	Bonificação	
	B.1	Lucro	6,49%
<b>Total do Grupo B</b>			<b>6,49%</b>

Grupo	C	Impostos	
	C.1	PIS	0,65%
	C.2	COFINS	3,00%
	C.3	ISS (Prefeitura de (Informa Local)*	2,50%
	C.4	CPRB (Contribuição Previdenciária sobre Renda Bruta)	4,50%
<b>Total do Grupo C</b>			<b>10,65%</b>

Grupo	D	Despesa Indiretas (F)	
	D.1	Despesas Financeiras (F)	1,23%
<b>Total do Grupo D</b>			<b>1,23%</b>

Fórmula para o cálculo do B.D.I (benefícios e despesas indiretas)

$$BDI = \frac{(1 + AC + S + R + G)(1 + DF)(1 + L)}{(1 - I)} - 1$$

onde:

AC = taxa de administração central

S = taxa de seguros

R = taxa de riscos

G = taxa de garantias

DF = taxa de despesas financeiras

L = taxa de lucro/remuneração

I = taxa de incidência de impostos (PIS, COFINS e ISS)

26,40%

**Nota:**

- 1) Alíquota de ISS é determinado pela Relação de Serviço do município onde se prestará o serviço conforme art. 1 e art 8 da Lei Complementar n116/2001.
- 2) Alíquota máxima de PIS é de até 1,65\$ conforme Lei n 10.637/02 em consonância com o Regime de Tributação da Empresa.
- 3) A alíquota máxima de COFINS é de 3% conforme inciso XX do art. 10 da Lei n10.833/03.

FLAVIO FERREIRA  
DE  
LIRA:95127933420

Assinado de forma digital  
por FLAVIO FERREIRA DE  
LIRA:95127933420  
Dados: 2022.03.14  
15:52:32 -03'00'

## Planilha Orçamentária Analítica

1	SERVIÇOS PRELIMINARES							3.400,56	
1.1	Código	Banco	Descrição	Tipo	Und	Quant.	Valor Unit	Total	
Composição	74209/001	SINAPI	PLACA DE OBRA EM CHAPA DE ACO GALVANIZADO	CANT - CANTEIRO DE	m²	1,0000000	336,29	336,29	
Composição Auxiliar	94962	SINAPI	CONCRETO MAGRO PARA LASTRO, TRAÇO 1:4,5:4,5 (EM MASSA SECA DE CIMENTO/ AREIA MÉDIA/ BRITA 1) - PREPARO MECÂNICO COM BETONEIRA 400 L. AF_05/2021	FUES - FUNDAÇÕES E ESTRUTURAS	m³	0,0100000	297,52	2,97	
Composição Auxiliar	88316	SINAPI	SERVENTE COM ENCARGOS COMPLEMENTARES	SEDI - SERVIÇOS DIVERSOS	H	2,0000000	14,60	29,20	
Composição Auxiliar	88262	SINAPI	CARPINTEIRO DE FORMAS COM ENCARGOS COMPLEMENTARES	SEDI - SERVIÇOS DIVERSOS	H	1,0000000	17,95	17,95	
Insumo	00004491	SINAPI	PONTALETE *7,5 X 7,5* CM EM PINUS, MISTA OU EQUIVALENTE DA REGIAO - BRUTA	Material	M	4,0000000	13,09	52,36	
Insumo	00004813	SINAPI	PLACA DE OBRA (PARA CONSTRUCAO CIVIL) EM CHAPA GALVANIZADA *N. 22*, ADESIVADA, DE *2,4 X 1,2* M (SEM POSTES PARA FIXACAO)	Material	m²	1,0000000	225,00	225,00	
Insumo	00005075	SINAPI	PREGO DE ACO POLIDO COM CABECA 18 X 30 (2 3/4 X 10)	Material	KG	0,1100000	24,50	2,69	
Insumo	00004417	SINAPI	SARRAFO NAO APARELHADO *2,5 X 7* CM, EM MACARANDUBA, ANGELIM OU EQUIVALENTE DA REGIAO - BRUTA	Material	M	1,0000000	6,12	6,12	
				MO sem LS =>	18,83	LS =>	16,14	MO com LS =>	34,97
				Valor do BDI =>	88,78			Valor com BDI =>	425,07
						<b>Quant. =&gt;</b>	<b>8,0000000</b>	<b>Preço Total =&gt;</b>	<b>3.400,56</b>

2	VESTIÁRIOS							193.422,66
2.1	Código	Banco	Descrição	Tipo	Und	Quant.	Valor Unit	Total
Composição	99059	SINAPI	LOCACAO CONVENCIONAL DE OBRA, UTILIZANDO GABARITO DE TÁBUAS CORRIDAS PONTALETADAS A CADA 2,00M - 2 UTILIZAÇÕES. AF_10/2018	SERT - SERVIÇOS TÉCNICOS	M	1,0000000	47,60	47,60
Composição Auxiliar	91692	SINAPI	SERRA CIRCULAR DE BANCADA COM MOTOR ELÉTRICO POTÊNCIA DE 5HP, COM COIFA PARA DISCO 10" - CHP DIURNO. AF_08/2015	CHOR - CUSTOS HORÁRIOS DE MÁQUINAS E EQUIPAMENTOS	CHP	0,0039000	18,92	0,07
Composição Auxiliar	91693	SINAPI	SERRA CIRCULAR DE BANCADA COM MOTOR ELÉTRICO POTÊNCIA DE 5HP, COM COIFA PARA DISCO 10" - CHI DIURNO. AF_08/2015	CHOR - CUSTOS HORÁRIOS DE MÁQUINAS E EQUIPAMENTOS	CHI	0,0168000	17,96	0,30
Composição Auxiliar	94974	SINAPI	CONCRETO MAGRO PARA LASTRO, TRAÇO 1:4,5:4,5 (EM MASSA SECA DE CIMENTO/ AREIA MÉDIA/ BRITA 1) - PREPARO MANUAL. AF_05/2021	FUES - FUNDAÇÕES E ESTRUTURAS	m³	0,0046000	338,80	1,55
Composição Auxiliar	99062	SINAPI	MARCAÇÃO DE PONTOS EM GABARITO OU CAVALETE. AF_10/2018	SERT - SERVIÇOS TÉCNICOS	UN	1,5000000	1,71	2,56
Composição Auxiliar	88262	SINAPI	CARPINTEIRO DE FORMAS COM ENCARGOS COMPLEMENTARES	SEDI - SERVIÇOS DIVERSOS	H	0,7125000	17,95	12,78
Composição Auxiliar	88239	SINAPI	AJUDANTE DE CARPINTEIRO COM ENCARGOS COMPLEMENTARES	SEDI - SERVIÇOS DIVERSOS	H	0,3563000	15,05	5,36
Insumo	00004433	SINAPI	CAIBRO NAO APARELHADO *7,5 X 7,5* CM, EM MACARANDUBA, ANGELIM OU EQUIVALENTE DA REGIAO - BRUTA	Material	M	0,4125000	22,00	9,07

Insumo	00005068	SINAPI	PREGO DE ACO POLIDO COM CABECA 17 X 21 (2 X 11)	Material	KG	0,1110000	24,50	2,71		
Insumo	00010567	SINAPI	TABUA *2,5 X 23* CM EM PINUS, MISTA OU EQUIVALENTE DA REGIAO - BRUTA	Material	M	0,5500000	14,79	8,13		
Insumo	00004417	SINAPI	SARRAFO NAO APARELHADO *2,5 X 7* CM, EM MACARANDUBA, ANGELIM OU EQUIVALENTE DA REGIAO - BRUTA	Material	M	0,7445000	6,12	4,55		
Insumo	00007356	SINAPI	TINTA LATEX ACRILICA PREMIUM, COR BRANCO FOSCO	Material	L	0,0256000	20,61	0,52		
				MO sem LS		8,66	LS =>	7,42	MO com	16,08
				=>					LS =>	
				Valor do		12,56			Valor com BDI =>	60,16
				BDI =>						
							<b>Quant. =&gt;</b>	<b>32,0000000</b>	<b>Preço</b>	<b>1.925,12</b>
									<b>Total =&gt;</b>	

<b>2.2</b>			<b>INFRAESTRUTURA</b>					<b>25.640,43</b>		
<b>2.2.1</b>			<b>SAPATA E ARRANQUE DOS PILARES</b>					<b>13.809,20</b>		
<b>2.2.1.1</b>	<b>Código</b>	<b>Banco</b>	<b>Descrição</b>	<b>Tipo</b>	<b>Und</b>	<b>Quant.</b>	<b>Valor Unit</b>	<b>Total</b>		
Composição	96523	SINAPI	ESCAVAÇÃO MANUAL PARA BLOCO DE COROAMENTO OU SAPATA (INCLUINDO ESCAVAÇÃO PARA COLOCAÇÃO DE FÔRMAS). AF_06/2017	MOVT - MOVIMENTO DE TERRA	m³	1,0000000	66,16	66,16		
Composição Auxiliar	88316	SINAPI	SERVENTE COM ENCARGOS COMPLEMENTARES	SEDI - SERVIÇOS DIVERSOS	H	3,0530000	14,60	44,57		
Composição Auxiliar	88309	SINAPI	PEDREIRO COM ENCARGOS COMPLEMENTARES	SEDI - SERVIÇOS DIVERSOS	H	1,1890000	18,16	21,59		
				MO sem LS		25,96	LS =>	22,24	MO com	48,20
				=>					LS =>	
				Valor do		17,46			Valor com BDI =>	83,62
				BDI =>						
							<b>Quant. =&gt;</b>	<b>18,5000000</b>	<b>Preço</b>	<b>1.546,97</b>
									<b>Total =&gt;</b>	

<b>2.2.1.2</b>	<b>Código</b>	<b>Banco</b>	<b>Descrição</b>	<b>Tipo</b>	<b>Und</b>	<b>Quant.</b>	<b>Valor Unit</b>	<b>Total</b>		
Composição	94099	SINAPI	PREPARO DE FUNDO DE VALA COM LARGURA MAIOR OU IGUAL A 1,5 M E MENOR QUE 2,5 M, EM LOCAL COM NÍVEL BAIXO DE INTERFERÊNCIA. AF_06/2016	MOVT - MOVIMENTO DE TERRA	m²	1,0000000	2,15	2,15		
Composição Auxiliar	91533	SINAPI	COMPACTADOR DE SOLOS DE PERCUSSÃO (SOQUETE) COM MOTOR A GASOLINA 4 TEMPOS, POTÊNCIA 4 CV - CHP DIURNO. AF_08/2015	CHOR - CUSTOS HORÁRIOS DE MÁQUINAS E EQUIPAMENTOS	CHP	0,0020000	26,21	0,05		
Composição Auxiliar	91534	SINAPI	COMPACTADOR DE SOLOS DE PERCUSSÃO (SOQUETE) COM MOTOR A GASOLINA 4 TEMPOS, POTÊNCIA 4 CV - CHI DIURNO. AF_08/2015	CHOR - CUSTOS HORÁRIOS DE MÁQUINAS E EQUIPAMENTOS	CHI	0,0020000	18,63	0,03		
Composição Auxiliar	88309	SINAPI	PEDREIRO COM ENCARGOS COMPLEMENTARES	SEDI - SERVIÇOS DIVERSOS	H	0,0520000	18,16	0,94		
Composição Auxiliar	88316	SINAPI	SERVENTE COM ENCARGOS COMPLEMENTARES	SEDI - SERVIÇOS DIVERSOS	H	0,0780000	14,60	1,13		
				MO sem LS		0,84	LS =>	0,72	MO com	1,56
				=>					LS =>	
				Valor do		0,56			Valor com BDI =>	2,71
				BDI =>						



									Quant. =>	12,3300000	Preço	33,41
									Total =>			
2.2.1.3	Código	Banco	Descrição	Tipo	Und	Quant.	Valor Unit	Total				
Composição	96619	SINAPI	LASTRO DE CONCRETO MAGRO, APLICADO EM BLOCOS DE COROAMENTO OU SAPATAS, ESPESSURA DE 5 CM. AF_08/2017	FUES - FUNDAÇÕES E ESTRUTURAS	m²	1,0000000	23,58	23,58				
Composição Auxiliar	94968	SINAPI	CONCRETO MAGRO PARA LASTRO, TRAÇO 1:4,5:4,5 (EM MASSA SECA DE CIMENTO/ AREIA MÉDIA/ BRITA 1) - PREPARO MECÂNICO COM BETONEIRA 600 L. AF_05/2021	FUES - FUNDAÇÕES E ESTRUTURAS	m³	0,0565000	295,78	16,71				
Composição Auxiliar	88316	SINAPI	SERVENTE COM ENCARGOS COMPLEMENTARES	SEDI - SERVIÇOS DIVERSOS	H	0,0847000	14,60	1,23				
Composição Auxiliar	88309	SINAPI	PEDREIRO COM ENCARGOS COMPLEMENTARES	SEDI - SERVIÇOS DIVERSOS	H	0,3106000	18,16	5,64				
					MO sem LS =>	3,94	LS =>	3,37	MO com LS =>	7,31		
					Valor do BDI =>	6,22	Valor com BDI =>		29,80			
									Quant. =>	12,3300000	Preço	367,43
									Total =>			

2.2.1.4	Código	Banco	Descrição	Tipo	Und	Quant.	Valor Unit	Total				
Composição	96535	SINAPI	FABRICAÇÃO, MONTAGEM E DESMONTAGEM DE FÔRMA PARA SAPATA, EM MADEIRA SERRADA, E=25 MM, 4 UTILIZAÇÕES. AF_06/2017	FUES - FUNDAÇÕES E ESTRUTURAS	m²	1,0000000	121,02	121,02				
Composição Auxiliar	91692	SINAPI	SERRA CIRCULAR DE BANCADA COM MOTOR ELÉTRICO POTÊNCIA DE 5HP, COM COIFA PARA DISCO 10" - CHP DIURNO. AF_08/2015	CHOR - CUSTOS HORÁRIOS DE MÁQUINAS E EQUIPAMENTOS	CHP	0,0790000	18,92	1,49				
Composição Auxiliar	91693	SINAPI	SERRA CIRCULAR DE BANCADA COM MOTOR ELÉTRICO POTÊNCIA DE 5HP, COM COIFA PARA DISCO 10" - CHI DIURNO. AF_08/2015	CHOR - CUSTOS HORÁRIOS DE MÁQUINAS E EQUIPAMENTOS	CHI	0,0390000	17,96	0,70				
Composição Auxiliar	88262	SINAPI	CARPINTEIRO DE FORMAS COM ENCARGOS COMPLEMENTARES	SEDI - SERVIÇOS DIVERSOS	H	2,7690000	17,95	49,70				
Composição Auxiliar	88239	SINAPI	AJUDANTE DE CARPINTEIRO COM ENCARGOS COMPLEMENTARES	SEDI - SERVIÇOS DIVERSOS	H	1,0860000	15,05	16,34				
Insumo	00002692	SINAPI	DESMOLDANTE PROTETOR PARA FORMAS DE MADEIRA, DE BASE OLEOSA EMULSIONADA EM AGUA	Material	L	0,0170000	7,92	0,13				
Insumo	00040304	SINAPI	PREGO DE ACO POLIDO COM CABECA DUPLA 17 X 27 (2 1/2 X 11)	Material	KG	0,0100000	30,23	0,30				
Insumo	00005074	SINAPI	PREGO DE ACO POLIDO COM CABECA 15 X 18 (1 1/2 X 13)	Material	KG	0,0160000	27,44	0,43				
Insumo	00005073	SINAPI	PREGO DE ACO POLIDO COM CABECA 17 X 24 (2 1/4 X 11)	Material	KG	0,0470000	24,97	1,17				
Insumo	00004517	SINAPI	SARRAFO *2,5 X 7,5* CM EM PINUS, MISTA OU EQUIVALENTE DA REGIAO - BRUTA	Material	M	4,6120000	4,58	21,12				
Insumo	00006189	SINAPI	TABUA NAO APARELHADA *2,5 X 30* CM, EM MACARANDUBA, ANGELIM OU EQUIVALENTE DA REGIAO - BRUTA	Material	M	1,2780000	23,20	29,64				
					MO sem LS =>	27,77	LS =>	23,79	MO com LS =>	51,56		
					Valor do BDI =>	31,94	Valor com BDI =>		152,96			

									Quant. => 33,6000000	Preço Total => 5.139,45
2.2.1.5	Código	Banco	Descrição	Tipo	Und	Quant.	Valor Unit	Total		
Composição	96543	SINAPI	ARMAÇÃO DE BLOCO, VIGA BALDRAME E SAPATA UTILIZANDO AÇO CA-60 DE 5 MM - MONTAGEM. AF_06/2017	FUES - FUNDAÇÕES E ESTRUTURAS	KG	1,0000000	17,23	17,23		
Composição Auxiliar	92791	SINAPI	CORTE E DOBRA DE AÇO CA-60, DIÂMETRO DE 5,0 MM, UTILIZADO EM ESTRUTURAS DIVERSAS, EXCETO LAJES. AF_12/2015	FUES - FUNDAÇÕES E ESTRUTURAS	KG	1,0000000	11,82	11,82		
Composição Auxiliar	88245	SINAPI	ARMADOR COM ENCARGOS COMPLEMENTARES	SEDI - SERVIÇOS DIVERSOS	H	0,1945000	18,05	3,51		
Composição Auxiliar	88238	SINAPI	AJUDANTE DE ARMADOR COM ENCARGOS COMPLEMENTARES	SEDI - SERVIÇOS DIVERSOS	H	0,0635000	14,51	0,92		
Insumo	00043132	SINAPI	ARAME RECOZIDO 16 BWG, D = 1,65 MM (0,016 KG/M) OU 18 BWG, D = 1,25 MM (0,01 KG/M)	Material	KG	0,0250000	22,00	0,55		
Insumo	00039017	SINAPI	ESPACADOR / DISTANCIADOR CIRCULAR COM ENTRADA LATERAL, EM PLASTICO, PARA VERGALHAO *4,2 A 12,5* MM, COBRIMENTO 20 MM	Material	UN	1,9665000	0,22	0,43		
					MO sem LS =>	2,41	LS =>	2,06	MO com LS =>	4,47
					Valor do BDI =>	4,54		Valor com BDI =>		21,77
									Quant. => 24,1000000	Preço Total => 524,65
2.2.1.6	Código	Banco	Descrição	Tipo	Und	Quant.	Valor Unit	Total		
Composição	96544	SINAPI	ARMAÇÃO DE BLOCO, VIGA BALDRAME OU SAPATA UTILIZANDO AÇO CA-50 DE 6,3 MM - MONTAGEM. AF_06/2017	FUES - FUNDAÇÕES E ESTRUTURAS	KG	1,0000000	16,55	16,55		
Composição Auxiliar	92792	SINAPI	CORTE E DOBRA DE AÇO CA-50, DIÂMETRO DE 6,3 MM, UTILIZADO EM ESTRUTURAS DIVERSAS, EXCETO LAJES. AF_12/2015	FUES - FUNDAÇÕES E ESTRUTURAS	KG	1,0000000	12,31	12,31		
Composição Auxiliar	88245	SINAPI	ARMADOR COM ENCARGOS COMPLEMENTARES	SEDI - SERVIÇOS DIVERSOS	H	0,1510000	18,05	2,72		
Composição Auxiliar	88238	SINAPI	AJUDANTE DE ARMADOR COM ENCARGOS COMPLEMENTARES	SEDI - SERVIÇOS DIVERSOS	H	0,0490000	14,51	0,71		
Insumo	00043132	SINAPI	ARAME RECOZIDO 16 BWG, D = 1,65 MM (0,016 KG/M) OU 18 BWG, D = 1,25 MM (0,01 KG/M)	Material	KG	0,0250000	22,00	0,55		
Insumo	00039017	SINAPI	ESPACADOR / DISTANCIADOR CIRCULAR COM ENTRADA LATERAL, EM PLASTICO, PARA VERGALHAO *4,2 A 12,5* MM, COBRIMENTO 20 MM	Material	UN	1,1900000	0,22	0,26		
					MO sem LS =>	1,72	LS =>	1,47	MO com LS =>	3,19
					Valor do BDI =>	4,36		Valor com BDI =>		20,91
									Quant. => 13,3000000	Preço Total => 278,10

2.2.1.7	Código	Banco	Descrição	Tipo	Und	Quant.	Valor Unit	Total		
Composição	96545	SINAPI	ARMAÇÃO DE BLOCO, VIGA BALDRAME OU SAPATA UTILIZANDO AÇO CA-50 DE 8 MM - MONTAGEM. AF_06/2017	FUES - FUNDAÇÕES E ESTRUTURAS	KG	1,0000000	15,73	15,73		
Composição Auxiliar	92793	SINAPI	CORTE E DOBRA DE AÇO CA-50, DIÂMETRO DE 8,0 MM, UTILIZADO EM ESTRUTURAS DIVERSAS, EXCETO LAJES. AF_12/2015	FUES - FUNDAÇÕES E ESTRUTURAS	KG	1,0000000	12,41	12,41		
Composição Auxiliar	88238	SINAPI	AJUDANTE DE ARMADOR COM ENCARGOS COMPLEMENTARES	SEDI - SERVIÇOS DIVERSOS	H	0,0375000	14,51	0,54		
Composição Auxiliar	88245	SINAPI	ARMADOR COM ENCARGOS COMPLEMENTARES	SEDI - SERVIÇOS DIVERSOS	H	0,1155000	18,05	2,08		
Insumo	00043132	SINAPI	ARAME RECOZIDO 16 BWG, D = 1,65 MM (0,016 KG/M) OU 18 BWG, D = 1,25 MM (0,01 KG/M)	Material	KG	0,0250000	22,00	0,55		
Insumo	00039017	SINAPI	ESPACADOR / DISTANCIADOR CIRCULAR COM ENTRADA LATERAL, EM PLASTICO, PARA VERGALHAO *4,2 A 12,5* MM, COBRIMENTO 20 MM	Material	UN	0,7240000	0,22	0,15		
					MO sem LS =>	1,23	LS =>	1,06	MO com LS =>	2,29
					Valor do BDI =>	4,15		Valor com BDI =>		19,88
						<b>Quant. =&gt;</b>	<b>77,2000000</b>	<b>Preço Total =&gt;</b>	<b>1.534,73</b>	

2.2.1.8	Código	Banco	Descrição	Tipo	Und	Quant.	Valor Unit	Total		
Composição	96546	SINAPI	ARMAÇÃO DE BLOCO, VIGA BALDRAME OU SAPATA UTILIZANDO AÇO CA-50 DE 10 MM - MONTAGEM. AF_06/2017	FUES - FUNDAÇÕES E ESTRUTURAS	KG	1,0000000	14,19	14,19		
Composição Auxiliar	92794	SINAPI	CORTE E DOBRA DE AÇO CA-50, DIÂMETRO DE 10,0 MM, UTILIZADO EM ESTRUTURAS DIVERSAS, EXCETO LAJES. AF_12/2015	FUES - FUNDAÇÕES E ESTRUTURAS	KG	1,0000000	11,52	11,52		
Composição Auxiliar	88238	SINAPI	AJUDANTE DE ARMADOR COM ENCARGOS COMPLEMENTARES	SEDI - SERVIÇOS DIVERSOS	H	0,0290000	14,51	0,42		
Composição Auxiliar	88245	SINAPI	ARMADOR COM ENCARGOS COMPLEMENTARES	SEDI - SERVIÇOS DIVERSOS	H	0,0890000	18,05	1,60		
Insumo	00043132	SINAPI	ARAME RECOZIDO 16 BWG, D = 1,65 MM (0,016 KG/M) OU 18 BWG, D = 1,25 MM (0,01 KG/M)	Material	KG	0,0250000	22,00	0,55		
Insumo	00039017	SINAPI	ESPACADOR / DISTANCIADOR CIRCULAR COM ENTRADA LATERAL, EM PLASTICO, PARA VERGALHAO *4,2 A 12,5* MM, COBRIMENTO 20 MM	Material	UN	0,4655000	0,22	0,10		
					MO sem LS =>	0,91	LS =>	0,78	MO com LS =>	1,69
					Valor do BDI =>	3,74		Valor com BDI =>		17,93
						<b>Quant. =&gt;</b>	<b>73,6000000</b>	<b>Preço Total =&gt;</b>	<b>1.319,64</b>	

2.2.1.9	Código	Banco	Descrição	Tipo	Und	Quant.	Valor Unit	Total
Composição	96547	SINAPI	ARMAÇÃO DE BLOCO, VIGA BALDRAME OU SAPATA UTILIZANDO AÇO CA-50 DE 12,5 MM - MONTAGEM. AF_06/2017	FUES - FUNDAÇÕES E ESTRUTURAS	KG	1,0000000	12,04	12,04

Composição Auxiliar	92795	SINAPI	CORTE E DOBRA DE AÇO CA-50, DIÂMETRO DE 12,5 MM, UTILIZADO EM ESTRUTURAS DIVERSAS, EXCETO LAJES. AF_12/2015	FUES - FUNDAÇÕES E ESTRUTURAS	KG	1,0000000	9,90	9,90		
Composição Auxiliar	88238	SINAPI	AJUDANTE DE ARMADOR COM ENCARGOS COMPLEMENTARES	SEDI - SERVIÇOS DIVERSOS	H	0,0220000	14,51	0,31		
Composição Auxiliar	88245	SINAPI	ARMADOR COM ENCARGOS COMPLEMENTARES	SEDI - SERVIÇOS DIVERSOS	H	0,0680000	18,05	1,22		
Insumo	00043132	SINAPI	ARAME RECOZIDO 16 BWG, D = 1,65 MM (0,016 KG/M) OU 18 BWG, D = 1,25 MM (0,01 KG/M)	Material	KG	0,0250000	22,00	0,55		
Insumo	00039017	SINAPI	ESPACADOR / DISTANCIADOR CIRCULAR COM ENTRADA LATERAL, EM PLASTICO, PARA VERGALHAO *4,2 A 12,5* MM, COBRIMENTO 20 MM	Material	UN	0,3060000	0,22	0,06		
					MO sem LS =>	0,67	LS =>	0,58	MO com LS =>	1,25
					Valor do BDI =>	3,17		Valor com BDI =>	15,21	
						<b>Quant. =&gt;</b>	<b>24,7000000</b>	<b>Preço Total =&gt;</b>	<b>375,68</b>	

2.2.1.10	Código	Banco	Descrição	Tipo	Und	Quant.	Valor Unit	Total		
Composição	94965	SINAPI	CONCRETO FCK = 25MPA, TRAÇO 1:2,3:2,7 (EM MASSA SECA DE CIMENTO/ AREIA MÉDIA/ BRITA 1) - PREPARO MECÂNICO COM BETONEIRA 400 L. AF_05/2021	FUES - FUNDAÇÕES E ESTRUTURAS	m³	1,0000000	370,07	370,07		
Composição Auxiliar	88830	SINAPI	BETONEIRA CAPACIDADE NOMINAL DE 400 L, CAPACIDADE DE MISTURA 280 L, MOTOR ELÉTRICO TRIFÁSICO POTÊNCIA DE 2 CV, SEM CARREGADOR - CHP DIURNO. AF_10/2014	CHOR - CUSTOS HORÁRIOS DE MÁQUINAS E EQUIPAMENTOS	CHP	0,7534000	1,44	1,08		
Composição Auxiliar	88831	SINAPI	BETONEIRA CAPACIDADE NOMINAL DE 400 L, CAPACIDADE DE MISTURA 280 L, MOTOR ELÉTRICO TRIFÁSICO POTÊNCIA DE 2 CV, SEM CARREGADOR - CHI DIURNO. AF_10/2014	CHOR - CUSTOS HORÁRIOS DE MÁQUINAS E EQUIPAMENTOS	CHI	0,7103000	0,32	0,22		
Composição Auxiliar	88316	SINAPI	SERVENTE COM ENCARGOS COMPLEMENTARES	SEDI - SERVIÇOS DIVERSOS	H	2,3117000	14,60	33,75		
Composição Auxiliar	88377	SINAPI	OPERADOR DE BETONEIRA ESTACIONÁRIA/MISTURADOR COM ENCARGOS COMPLEMENTARES	SEDI - SERVIÇOS DIVERSOS	H	1,4637000	15,37	22,49		
Insumo	00000370	SINAPI	AREIA MEDIA - POSTO JAZIDA/FORNECEDOR (RETIRADO NA JAZIDA, SEM TRANSPORTE)	Material	m³	0,7229000	90,00	65,06		
Insumo	00001379	SINAPI	CIMENTO PORTLAND COMPOSTO CP II-32	Material	KG	362,6579000	0,54	195,83		
Insumo	00004721	SINAPI	PEDRA BRITADA N. 1 (9,5 a 19 MM) POSTO PEDREIRA/FORNECEDOR, SEM FRETE	Material	m³	0,5934000	87,04	51,64		
					MO sem LS =>	22,49	LS =>	19,27	MO com LS =>	41,76
					Valor do BDI =>	97,69		Valor com BDI =>	467,76	
						<b>Quant. =&gt;</b>	<b>4,1000000</b>	<b>Preço Total =&gt;</b>	<b>1.917,81</b>	

2.2.1.11	Código	Banco	Descrição	Tipo	Und	Quant.	Valor Unit	Total
Composição	92873	SINAPI	LANÇAMENTO COM USO DE BALDES, ADENSAMENTO E ACABAMENTO DE CONCRETO EM ESTRUTURAS. AF_12/2015	FUES - FUNDAÇÕES E ESTRUTURAS	m³	1,0000000	148,84	148,84

Composição Auxiliar	90586	SINAPI	VIBRADOR DE IMERSÃO, DIÂMETRO DE PONTEIRA 45MM, MOTOR ELÉTRICO TRIFÁSICO POTÊNCIA DE 2 CV - CHP DIURNO. AF_06/2015	CHOR - CUSTOS HORÁRIOS DE MÁQUINAS E EQUIPAMENTOS	CHP	0,6720000	1,16	0,77		
Composição Auxiliar	90587	SINAPI	VIBRADOR DE IMERSÃO, DIÂMETRO DE PONTEIRA 45MM, MOTOR ELÉTRICO TRIFÁSICO POTÊNCIA DE 2 CV - CHI DIURNO. AF_06/2015	CHOR - CUSTOS HORÁRIOS DE MÁQUINAS E EQUIPAMENTOS	CHI	1,1740000	0,49	0,57		
Composição Auxiliar	88316	SINAPI	SERVENTE COM ENCARGOS COMPLEMENTARES	SEDI - SERVIÇOS DIVERSOS	H	5,5380000	14,60	80,85		
Composição Auxiliar	88309	SINAPI	PEDREIRO COM ENCARGOS COMPLEMENTARES	SEDI - SERVIÇOS DIVERSOS	H	1,8460000	18,16	33,52		
Composição Auxiliar	88262	SINAPI	CARPINTEIRO DE FORMAS COM ENCARGOS COMPLEMENTARES	SEDI - SERVIÇOS DIVERSOS	H	1,8460000	17,95	33,13		
				MO sem LS =>		58,43	LS =>	50,08	MO com LS =>	108,51
				Valor do BDI =>		39,29			Valor com BDI =>	188,13
					<b>Quant. =&gt;</b>	<b>4,1000000</b>			<b>Preço Total =&gt;</b>	<b>771,33</b>

2.2.2									11.831,23	
2.2.2.1	Código	Banco	Descrição	Tipo	Und	Quant.	Valor Unit	Total		
Composição	96527	SINAPI	ESCAVAÇÃO MANUAL DE VALA PARA VIGA BALDRAME (INCLUINDO ESCAVAÇÃO PARA COLOCAÇÃO DE FÔRMAS). AF_06/2017	MOV - MOVIMENTO DE TERRA	m³	1,0000000	86,90	86,90		
Composição Auxiliar	88316	SINAPI	SERVENTE COM ENCARGOS COMPLEMENTARES	SEDI - SERVIÇOS DIVERSOS	H	4,1380000	14,60	60,41		
Composição Auxiliar	88309	SINAPI	PEDREIRO COM ENCARGOS COMPLEMENTARES	SEDI - SERVIÇOS DIVERSOS	H	1,4590000	18,16	26,49		
				MO sem LS =>		34,04	LS =>	29,18	MO com LS =>	63,22
				Valor do BDI =>		22,94			Valor com BDI =>	109,84
					<b>Quant. =&gt;</b>	<b>10,6200000</b>			<b>Preço Total =&gt;</b>	<b>1.166,50</b>

2.2.2.2	Código	Banco	Descrição	Tipo	Und	Quant.	Valor Unit	Total
Composição	96536	SINAPI	FABRICAÇÃO, MONTAGEM E DESMONTAGEM DE FÔRMA PARA VIGA BALDRAME, EM MADEIRA SERRADA, E=25 MM, 4 UTILIZAÇÕES. AF_06/2017	FUES - FUNDAÇÕES E ESTRUTURAS	m²	1,0000000	63,87	63,87
Composição Auxiliar	91692	SINAPI	SERRA CIRCULAR DE BANCADA COM MOTOR ELÉTRICO POTÊNCIA DE 5HP, COM COIFA PARA DISCO 10" - CHP DIURNO. AF_08/2015	CHOR - CUSTOS HORÁRIOS DE MÁQUINAS E EQUIPAMENTOS	CHP	0,0170000	18,92	0,32
Composição Auxiliar	91693	SINAPI	SERRA CIRCULAR DE BANCADA COM MOTOR ELÉTRICO POTÊNCIA DE 5HP, COM COIFA PARA DISCO 10" - CHI DIURNO. AF_08/2015	CHOR - CUSTOS HORÁRIOS DE MÁQUINAS E EQUIPAMENTOS	CHI	0,0140000	17,96	0,25
Composição Auxiliar	88262	SINAPI	CARPINTEIRO DE FORMAS COM ENCARGOS COMPLEMENTARES	SEDI - SERVIÇOS DIVERSOS	H	1,1450000	17,95	20,55
Composição Auxiliar	88239	SINAPI	AJUDANTE DE CARPINTEIRO COM ENCARGOS COMPLEMENTARES	SEDI - SERVIÇOS DIVERSOS	H	0,4710000	15,05	7,08

Insumo	00002692	SINAPI	DESMOLDANTE PROTETOR PARA FORMAS DE MADEIRA, DE BASE OLEOSA EMULSIONADA EM AGUA	Material	L	0,0170000	7,92	0,13		
Insumo	00004491	SINAPI	PONTALETE *7,5 X 7,5* CM EM PINUS, MISTA OU EQUIVALENTE DA REGIAO - BRUTA	Material	M	0,6050000	13,09	7,91		
Insumo	00040304	SINAPI	PREGO DE ACO POLIDO COM CABECA DUPLA 17 X 27 (2 1/2 X 11)	Material	KG	0,0340000	30,23	1,02		
Insumo	00005073	SINAPI	PREGO DE ACO POLIDO COM CABECA 17 X 24 (2 1/4 X 11)	Material	KG	0,0260000	24,97	0,64		
Insumo	00004517	SINAPI	SARRAFO *2,5 X 7,5* CM EM PINUS, MISTA OU EQUIVALENTE DA REGIAO - BRUTA	Material	M	0,5670000	4,58	2,59		
Insumo	00006189	SINAPI	TABUA NAO APARELHADA *2,5 X 30* CM, EM MACARANDUBA, ANGELIM OU EQUIVALENTE DA REGIAO - BRUTA	Material	M	1,0080000	23,20	23,38		
				MO sem LS =>		11,46	LS =>	9,83	MO com LS =>	21,29
				Valor do BDI =>		16,86			Valor com BDI =>	80,73
									<b>Quant. =&gt;</b>	<b>41,4800000</b>
									<b>Preço</b>	<b>3.348,68</b>
									<b>Total =&gt;</b>	

2.2.2.3	Código	Banco	Descrição	Tipo	Und	Quant.	Valor Unit	Total		
Composição	96543	SINAPI	ARMAÇÃO DE BLOCO, VIGA BALDRAME E SAPATA UTILIZANDO AÇO CA-60 DE 5 MM - MONTAGEM. AF_06/2017	FUES - FUNDAÇÕES E ESTRUTURAS	KG	1,0000000	17,23	17,23		
Composição Auxiliar	92791	SINAPI	CORTE E DOBRA DE AÇO CA-60, DIÂMETRO DE 5,0 MM, UTILIZADO EM ESTRUTURAS DIVERSAS, EXCETO LAJES. AF_12/2015	FUES - FUNDAÇÕES E ESTRUTURAS	KG	1,0000000	11,82	11,82		
Composição Auxiliar	88245	SINAPI	ARMADOR COM ENCARGOS COMPLEMENTARES	SEDI - SERVIÇOS DIVERSOS	H	0,1945000	18,05	3,51		
Composição Auxiliar	88238	SINAPI	AJUDANTE DE ARMADOR COM ENCARGOS COMPLEMENTARES	SEDI - SERVIÇOS DIVERSOS	H	0,0635000	14,51	0,92		
Insumo	00043132	SINAPI	ARAME RECOZIDO 16 BWG, D = 1,65 MM (0,016 KG/M) OU 18 BWG, D = 1,25 MM (0,01 KG/M)	Material	KG	0,0250000	22,00	0,55		
Insumo	00039017	SINAPI	ESPACADOR / DISTANCIADOR CIRCULAR COM ENTRADA LATERAL, EM PLASTICO, PARA VERGALHAO *4,2 A 12,5* MM, COBRIMENTO 20 MM	Material	UN	1,9665000	0,22	0,43		
				MO sem LS =>		2,41	LS =>	2,06	MO com LS =>	4,47
				Valor do BDI =>		4,54			Valor com BDI =>	21,77
									<b>Quant. =&gt;</b>	<b>59,6000000</b>
									<b>Preço</b>	<b>1.297,49</b>
									<b>Total =&gt;</b>	

2.2.2.4	Código	Banco	Descrição	Tipo	Und	Quant.	Valor Unit	Total
Composição	96545	SINAPI	ARMAÇÃO DE BLOCO, VIGA BALDRAME OU SAPATA UTILIZANDO AÇO CA-50 DE 8 MM - MONTAGEM. AF_06/2017	FUES - FUNDAÇÕES E ESTRUTURAS	KG	1,0000000	15,73	15,73
Composição Auxiliar	92793	SINAPI	CORTE E DOBRA DE AÇO CA-50, DIÂMETRO DE 8,0 MM, UTILIZADO EM ESTRUTURAS DIVERSAS, EXCETO LAJES. AF_12/2015	FUES - FUNDAÇÕES E ESTRUTURAS	KG	1,0000000	12,41	12,41
Composição Auxiliar	88238	SINAPI	AJUDANTE DE ARMADOR COM ENCARGOS COMPLEMENTARES	SEDI - SERVIÇOS DIVERSOS	H	0,0375000	14,51	0,54

Composição Auxiliar	88245	SINAPI	ARMADOR COM ENCARGOS COMPLEMENTARES	SEDI - SERVIÇOS DIVERSOS	H	0,1155000	18,05	2,08	
Insumo	00043132	SINAPI	ARAME RECOZIDO 16 BWG, D = 1,65 MM (0,016 KG/M) OU 18 BWG, D = 1,25 MM (0,01 KG/M)	Material	KG	0,0250000	22,00	0,55	
Insumo	00039017	SINAPI	ESPACADOR / DISTANCIADOR CIRCULAR COM ENTRADA LATERAL, EM PLASTICO, PARA VERGALHAO *4,2 A 12,5* MM, COBRIMENTO 20 MM	Material	UN	0,7240000	0,22	0,15	
				MO sem LS =>	1,23	LS =>	1,06	MO com LS =>	2,29
				Valor do BDI =>	4,15			Valor com BDI =>	19,88
						<b>Quant. =&gt;</b>	<b>39,2000000</b>	<b>Preço Total =&gt;</b>	<b>779,29</b>

2.2.2.5	Código	Banco	Descrição	Tipo	Und	Quant.	Valor Unit	Total	
Composição	96546	SINAPI	ARMAÇÃO DE BLOCO, VIGA BALDRAME OU SAPATA UTILIZANDO AÇO CA-50 DE 10 MM - MONTAGEM. AF_06/2017	FUES - FUNDAÇÕES E ESTRUTURAS	KG	1,0000000	14,19	14,19	
Composição Auxiliar	92794	SINAPI	CORTE E DOBRA DE AÇO CA-50, DIÂMETRO DE 10,0 MM, UTILIZADO EM ESTRUTURAS DIVERSAS, EXCETO LAJES. AF_12/2015	FUES - FUNDAÇÕES E ESTRUTURAS	KG	1,0000000	11,52	11,52	
Composição Auxiliar	88238	SINAPI	AJUDANTE DE ARMADOR COM ENCARGOS COMPLEMENTARES	SEDI - SERVIÇOS DIVERSOS	H	0,0290000	14,51	0,42	
Composição Auxiliar	88245	SINAPI	ARMADOR COM ENCARGOS COMPLEMENTARES	SEDI - SERVIÇOS DIVERSOS	H	0,0890000	18,05	1,60	
Insumo	00043132	SINAPI	ARAME RECOZIDO 16 BWG, D = 1,65 MM (0,016 KG/M) OU 18 BWG, D = 1,25 MM (0,01 KG/M)	Material	KG	0,0250000	22,00	0,55	
Insumo	00039017	SINAPI	ESPACADOR / DISTANCIADOR CIRCULAR COM ENTRADA LATERAL, EM PLASTICO, PARA VERGALHAO *4,2 A 12,5* MM, COBRIMENTO 20 MM	Material	UN	0,4655000	0,22	0,10	
				MO sem LS =>	0,91	LS =>	0,78	MO com LS =>	1,69
				Valor do BDI =>	3,74			Valor com BDI =>	17,93
						<b>Quant. =&gt;</b>	<b>67,0000000</b>	<b>Preço Total =&gt;</b>	<b>1.201,31</b>

2.2.2.6	Código	Banco	Descrição	Tipo	Und	Quant.	Valor Unit	Total
Composição	96547	SINAPI	ARMAÇÃO DE BLOCO, VIGA BALDRAME OU SAPATA UTILIZANDO AÇO CA-50 DE 12,5 MM - MONTAGEM. AF_06/2017	FUES - FUNDAÇÕES E ESTRUTURAS	KG	1,0000000	12,04	12,04
Composição Auxiliar	92795	SINAPI	CORTE E DOBRA DE AÇO CA-50, DIÂMETRO DE 12,5 MM, UTILIZADO EM ESTRUTURAS DIVERSAS, EXCETO LAJES. AF_12/2015	FUES - FUNDAÇÕES E ESTRUTURAS	KG	1,0000000	9,90	9,90
Composição Auxiliar	88238	SINAPI	AJUDANTE DE ARMADOR COM ENCARGOS COMPLEMENTARES	SEDI - SERVIÇOS DIVERSOS	H	0,0220000	14,51	0,31
Composição Auxiliar	88245	SINAPI	ARMADOR COM ENCARGOS COMPLEMENTARES	SEDI - SERVIÇOS DIVERSOS	H	0,0680000	18,05	1,22
Insumo	00043132	SINAPI	ARAME RECOZIDO 16 BWG, D = 1,65 MM (0,016 KG/M) OU 18 BWG, D = 1,25 MM (0,01 KG/M)	Material	KG	0,0250000	22,00	0,55

Insumo	00039017	SINAPI	ESPACADOR / DISTANCIADOR CIRCULAR COM ENTRADA LATERAL, EM PLASTICO, PARA VERGALHAO *4,2 A 12,5* MM, COBRIMENTO 20 MM	Material	UN	0,3060000	0,22	0,06		
				MO sem LS =>		0,67	LS =>	0,58	MO com LS =>	1,25
				Valor do BDI =>		3,17		Valor com BDI =>		15,21
					<b>Quant. =&gt;</b>	<b>97,4000000</b>		<b>Preço</b>		<b>1.481,45</b>
								<b>Total =&gt;</b>		

2.2.2.7	Código	Banco	Descrição	Tipo	Und	Quant.	Valor Unit	Total		
Composição	94965	SINAPI	CONCRETO FCK = 25MPA, TRAÇO 1:2,3:2,7 (EM MASSA SECA DE CIMENTO/ AREIA MÉDIA/ BRITA 1) - PREPARO MECÂNICO COM BETONEIRA 400 L. AF_05/2021	FUES - FUNDAÇÕES E ESTRUTURAS	m³	1,0000000	370,07	370,07		
Composição Auxiliar	88830	SINAPI	BETONEIRA CAPACIDADE NOMINAL DE 400 L, CAPACIDADE DE MISTURA 280 L, MOTOR ELÉTRICO TRIFÁSICO POTÊNCIA DE 2 CV, SEM CARREGADOR - CHP DIURNO. AF_10/2014	CHOR - CUSTOS HORÁRIOS DE MÁQUINAS E EQUIPAMENTOS	CHP	0,7534000	1,44	1,08		
Composição Auxiliar	88831	SINAPI	BETONEIRA CAPACIDADE NOMINAL DE 400 L, CAPACIDADE DE MISTURA 280 L, MOTOR ELÉTRICO TRIFÁSICO POTÊNCIA DE 2 CV, SEM CARREGADOR - CHI DIURNO. AF_10/2014	CHOR - CUSTOS HORÁRIOS DE MÁQUINAS E EQUIPAMENTOS	CHI	0,7103000	0,32	0,22		
Composição Auxiliar	88316	SINAPI	SERVEANTE COM ENCARGOS COMPLEMENTARES	SEDI - SERVIÇOS DIVERSOS	H	2,3117000	14,60	33,75		
Composição Auxiliar	88377	SINAPI	OPERADOR DE BETONEIRA ESTACIONÁRIA/MISTURADOR COM ENCARGOS COMPLEMENTARES	SEDI - SERVIÇOS DIVERSOS	H	1,4637000	15,37	22,49		
Insumo	00000370	SINAPI	AREIA MEDIA - POSTO JAZIDA/FORNECEDOR (RETIRADO NA JAZIDA, SEM TRANSPORTE)	Material	m³	0,7229000	90,00	65,06		
Insumo	00001379	SINAPI	CIMENTO PORTLAND COMPOSTO CP II-32	Material	KG	362,6579000	0,54	195,83		
Insumo	00004721	SINAPI	PEDRA BRITADA N. 1 (9,5 a 19 MM) POSTO PEDREIRA/FORNECEDOR, SEM FRETE	Material	m³	0,5934000	87,04	51,64		
				MO sem LS =>		22,49	LS =>	19,27	MO com LS =>	41,76
				Valor do BDI =>		97,69		Valor com BDI =>		467,76
					<b>Quant. =&gt;</b>	<b>2,4600000</b>		<b>Preço</b>		<b>1.150,68</b>
								<b>Total =&gt;</b>		

2.2.2.8	Código	Banco	Descrição	Tipo	Und	Quant.	Valor Unit	Total
Composição	92873	SINAPI	LANÇAMENTO COM USO DE BALDES, ADENSAMENTO E ACABAMENTO DE CONCRETO EM ESTRUTURAS. AF_12/2015	FUES - FUNDAÇÕES E ESTRUTURAS	m³	1,0000000	148,84	148,84
Composição Auxiliar	90586	SINAPI	VIBRADOR DE IMERSÃO, DIÂMETRO DE PONTEIRA 45MM, MOTOR ELÉTRICO TRIFÁSICO POTÊNCIA DE 2 CV - CHP DIURNO. AF_06/2015	CHOR - CUSTOS HORÁRIOS DE MÁQUINAS E EQUIPAMENTOS	CHP	0,6720000	1,16	0,77
Composição Auxiliar	90587	SINAPI	VIBRADOR DE IMERSÃO, DIÂMETRO DE PONTEIRA 45MM, MOTOR ELÉTRICO TRIFÁSICO POTÊNCIA DE 2 CV - CHI DIURNO. AF_06/2015	CHOR - CUSTOS HORÁRIOS DE MÁQUINAS E EQUIPAMENTOS	CHI	1,1740000	0,49	0,57
Composição Auxiliar	88316	SINAPI	SERVEANTE COM ENCARGOS COMPLEMENTARES	SEDI - SERVIÇOS DIVERSOS	H	5,5380000	14,60	80,85
Composição Auxiliar	88309	SINAPI	PEDREIRO COM ENCARGOS COMPLEMENTARES	SEDI - SERVIÇOS DIVERSOS	H	1,8460000	18,16	33,52



Composição Auxiliar	88262	SINAPI	CARPINTEIRO DE FORMAS COM ENCARGOS COMPLEMENTARES	SEDI - SERVIÇOS DIVERSOS	H	1,8460000	17,95	33,13
				MO sem LS	58,43	LS =>	50,08	MO com LS => 108,51
				Valor do BDI =>	39,29		Valor com BDI =>	188,13
						<b>Quant. =&gt;</b>	<b>2,4600000</b>	<b>Preço Total =&gt; 462,79</b>

2.2.2.9	Código	Banco	Descrição	Tipo	Und	Quant.	Valor Unit	Total
Composição	96995	SINAPI	REATERRO MANUAL APILOADO COM SOQUETE. AF_10/2017	MOVT - MOVIMENTO DE	m³	1,0000000	35,01	35,01
Composição Auxiliar	88316	SINAPI	SERVEnte COM ENCARGOS COMPLEMENTARES	SEDI - SERVIÇOS DIVERSOS	H	2,3986000	14,60	35,01
				MO sem LS	13,43	LS =>	11,51	MO com LS => 24,94
				Valor do BDI =>	9,24		Valor com BDI =>	44,25
						<b>Quant. =&gt;</b>	<b>8,1600000</b>	<b>Preço Total =&gt; 361,08</b>

2.2.2.10	Código	Banco	Descrição	Tipo	Und	Quant.	Valor Unit	Total
Composição	74106/001	SINAPI	IMPERMEABILIZACAO DE ESTRUTURAS ENTERRADAS, COM TINTA ASFALTICA, DUAS DEMAOS.	IMPE - IMPERMEABILIZAÇÕES E	m²	1,0000000	11,10	11,10
Composição Auxiliar	88316	SINAPI	SERVEnte COM ENCARGOS COMPLEMENTARES	SEDI - SERVIÇOS DIVERSOS	H	0,4000000	14,60	5,84
Insumo	00007319	SINAPI	TINTA ASFALTICA IMPERMEABILIZANTE DISPERSA EM AGUA, PARA MATERIAIS CIMENTICIOS	Material	L	0,4000000	13,16	5,26
				MO sem LS	2,24	LS =>	1,92	MO com LS => 4,16
				Valor do BDI =>	2,93		Valor com BDI =>	14,03
						<b>Quant. =&gt;</b>	<b>41,4800000</b>	<b>Preço Total =&gt; 581,96</b>

2.3	SUPRAESTRUTURA							15.554,97
2.3.1	PILARES							7.645,88
2.3.1.1	Código	Banco	Descrição	Tipo	Und	Quant.	Valor Unit	Total
Composição	92443	SINAPI	MONTAGEM E DESMONTAGEM DE FÔRMA DE PILARES RETANGULARES E ESTRUTURAS SIMILARES, PÉ-DIREITO SIMPLES, EM CHAPA DE MADEIRA COMPENSADA PLASTIFICADA, 18 UTILIZAÇÕES. AF_09/2020	FUES - FUNDAÇÕES E ESTRUTURAS	m²	1,0000000	29,97	29,97
Composição Auxiliar	92264	SINAPI	FABRICAÇÃO DE FÔRMA PARA PILARES E ESTRUTURAS SIMILARES, EM CHAPA DE MADEIRA COMPENSADA PLASTIFICADA, E = 18 MM. AF_09/2020	FUES - FUNDAÇÕES E ESTRUTURAS	m²	0,0670000	170,58	11,42
Composição Auxiliar	88262	SINAPI	CARPINTEIRO DE FORMAS COM ENCARGOS COMPLEMENTARES	SEDI - SERVIÇOS DIVERSOS	H	0,6000000	17,95	10,77

Composição Auxiliar	88239	SINAPI	AJUDANTE DE CARPINTEIRO COM ENCARGOS COMPLEMENTARES	SEDI - SERVIÇOS DIVERSOS	H	0,1100000	15,05	1,65	
Insumo	00002692	SINAPI	DESMOLDANTE PROTETOR PARA FORMAS DE MADEIRA, DE BASE OLEOSA EMULSIONADA EM AGUA	Material	L	0,0040000	7,92	0,03	
Insumo	00040271	SINAPI	LOCACAO DE APRUMADOR METALICO DE PILAR, COM ALTURA E ANGULO REGULAVEIS, EXTENSAO DE *1,50* A *2,80* M	Equipamento	MES	0,1960000	5,03	0,98	
Insumo	00040275	SINAPI	LOCACAO DE VIGA SANDUICHE METALICA VAZADA PARA TRAVAMENTO DE PILARES, ALTURA DE *8* CM, LARGURA DE *6* CM E EXTENSAO DE 2 M	Equipamento	MES	0,3930000	7,75	3,04	
Insumo	00040287	SINAPI	LOCACAO DE BARRA DE ANCORAGEM DE 0,80 A 1,20 M DE EXTENSAO, COM ROSCA DE 5/8", INCLUINDO PORCA E FLANGE	Equipamento	MES	0,7850000	1,93	1,51	
Insumo	00040304	SINAPI	PREGO DE ACO POLIDO COM CABECA DUPLA 17 X 27 (2 1/2 X 11)	Material	KG	0,0190000	30,23	0,57	
				MO sem LS =>	5,93	LS =>	5,08	MO com LS =>	11,01
				Valor do BDI =>	7,91			Valor com BDI =>	37,88
						<b>Quant. =&gt;</b>	<b>52,0500000</b>	<b>Preço Total =&gt;</b>	<b>1.971,65</b>

2.3.1.2	Código	Banco	Descrição	Tipo	Und	Quant.	Valor Unit	Total	
Composição	92775	SINAPI	ARMAÇÃO DE PILAR OU VIGA DE UMA ESTRUTURA CONVENCIONAL DE CONCRETO ARMADO EM UMA EDIFICAÇÃO TÉRREA OU SOBRADO UTILIZANDO AÇO CA-60 DE 5,0 MM - MONTAGEM. AF_12/2015	FUES - FUNDAÇÕES E ESTRUTURAS	KG	1,0000000	17,21	17,21	
Composição Auxiliar	92791	SINAPI	CORTE E DOBRA DE AÇO CA-60, DIÂMETRO DE 5,0 MM, UTILIZADO EM ESTRUTURAS DIVERSAS, EXCETO LAJES. AF_12/2015	FUES - FUNDAÇÕES E ESTRUTURAS	KG	1,0000000	11,82	11,82	
Composição Auxiliar	88238	SINAPI	AJUDANTE DE ARMADOR COM ENCARGOS COMPLEMENTARES	SEDI - SERVIÇOS DIVERSOS	H	0,0367000	14,51	0,53	
Composição Auxiliar	88245	SINAPI	ARMADOR COM ENCARGOS COMPLEMENTARES	SEDI - SERVIÇOS DIVERSOS	H	0,2245000	18,05	4,05	
Insumo	00043132	SINAPI	ARAME RECOZIDO 16 BWG, D = 1,65 MM (0,016 KG/M) OU 18 BWG, D = 1,25 MM (0,01 KG/M)	Material	KG	0,0250000	22,00	0,55	
Insumo	00039017	SINAPI	ESPACADOR / DISTANCIADOR CIRCULAR COM ENTRADA LATERAL, EM PLASTICO, PARA VERGALHAO *4,2 A 12,5* MM, COBRIMENTO 20 MM	Material	UN	1,1900000	0,22	0,26	
				MO sem LS =>	2,48	LS =>	2,13	MO com LS =>	4,61
				Valor do BDI =>	4,54			Valor com BDI =>	21,75
						<b>Quant. =&gt;</b>	<b>59,2600000</b>	<b>Preço Total =&gt;</b>	<b>1.288,90</b>

2.3.1.3	Código	Banco	Descrição	Tipo	Und	Quant.	Valor Unit	Total
Composição	92778	SINAPI	ARMAÇÃO DE PILAR OU VIGA DE UMA ESTRUTURA CONVENCIONAL DE CONCRETO ARMADO EM UMA EDIFICAÇÃO TÉRREA OU SOBRADO UTILIZANDO AÇO CA-50 DE 10,0 MM - MONTAGEM. AF_12/2015	FUES - FUNDAÇÕES E ESTRUTURAS	KG	1,0000000	14,12	14,12

Composição Auxiliar	92794	SINAPI	CORTE E DOBRA DE AÇO CA-50, DIÂMETRO DE 10,0 MM, UTILIZADO EM ESTRUTURAS DIVERSAS, EXCETO LAJES. AF_12/2015	FUES - FUNDAÇÕES E ESTRUTURAS	KG	1,0000000	11,52	11,52	
Composição Auxiliar	88238	SINAPI	AJUDANTE DE ARMADOR COM ENCARGOS COMPLEMENTARES	SEDI - SERVIÇOS DIVERSOS	H	0,0156000	14,51	0,22	
Composição Auxiliar	88245	SINAPI	ARMADOR COM ENCARGOS COMPLEMENTARES	SEDI - SERVIÇOS DIVERSOS	H	0,0956000	18,05	1,72	
Insumo	00043132	SINAPI	ARAME RECOZIDO 16 BWG, D = 1,65 MM (0,016 KG/M) OU 18 BWG, D = 1,25 MM (0,01 KG/M)	Material	KG	0,0250000	22,00	0,55	
Insumo	00039017	SINAPI	ESPACADOR / DISTANCIADOR CIRCULAR COM ENTRADA LATERAL, EM PLASTICO, PARA VERGALHAO *4,2 A 12,5* MM, COBRIMENTO 20 MM	Material	UN	0,5430000	0,22	0,11	
				MO sem LS =>	0,88	LS =>	0,76	MO com LS =>	1,64
				Valor do BDI =>	3,72			Valor com BDI =>	17,84
						<b>Quant. =&gt;</b>	<b>149,4900000</b>	<b>Preço Total =&gt;</b>	<b>2.666,90</b>

2.3.1.4	Código	Banco	Descrição	Tipo	Und	Quant.	Valor Unit	Total	
Composição	94965	SINAPI	CONCRETO FCK = 25MPA, TRAÇO 1:2,3:2,7 (EM MASSA SECA DE CIMENTO/ AREIA MÉDIA/ BRITA 1) - PREPARO MECÂNICO COM BETONEIRA 400 L. AF_05/2021	FUES - FUNDAÇÕES E ESTRUTURAS	m³	1,0000000	370,07	370,07	
Composição Auxiliar	88830	SINAPI	BETONEIRA CAPACIDADE NOMINAL DE 400 L, CAPACIDADE DE MISTURA 280 L, MOTOR ELÉTRICO TRIFÁSICO POTÊNCIA DE 2 CV, SEM CARREGADOR - CHP DIURNO. AF_10/2014	CHOR - CUSTOS HORÁRIOS DE MÁQUINAS E EQUIPAMENTOS	CHP	0,7534000	1,44	1,08	
Composição Auxiliar	88831	SINAPI	BETONEIRA CAPACIDADE NOMINAL DE 400 L, CAPACIDADE DE MISTURA 280 L, MOTOR ELÉTRICO TRIFÁSICO POTÊNCIA DE 2 CV, SEM CARREGADOR - CHI DIURNO. AF_10/2014	CHOR - CUSTOS HORÁRIOS DE MÁQUINAS E EQUIPAMENTOS	CHI	0,7103000	0,32	0,22	
Composição Auxiliar	88316	SINAPI	SERVENTE COM ENCARGOS COMPLEMENTARES	SEDI - SERVIÇOS DIVERSOS	H	2,3117000	14,60	33,75	
Composição Auxiliar	88377	SINAPI	OPERADOR DE BETONEIRA ESTACIONÁRIA/MISTURADOR COM ENCARGOS COMPLEMENTARES	SEDI - SERVIÇOS DIVERSOS	H	1,4637000	15,37	22,49	
Insumo	00000370	SINAPI	AREIA MEDIA - POSTO JAZIDA/FORNECEDOR (RETIRADO NA JAZIDA, SEM TRANSPORTE)	Material	m³	0,7229000	90,00	65,06	
Insumo	00001379	SINAPI	CIMENTO PORTLAND COMPOSTO CP II-32	Material	KG	362,6579000	0,54	195,83	
Insumo	00004721	SINAPI	PEDRA BRITADA N. 1 (9,5 a 19 MM) POSTO PEDREIRA/FORNECEDOR, SEM FRETE	Material	m³	0,5934000	87,04	51,64	
				MO sem LS =>	22,49	LS =>	19,27	MO com LS =>	41,76
				Valor do BDI =>	97,69			Valor com BDI =>	467,76
						<b>Quant. =&gt;</b>	<b>2,6200000</b>	<b>Preço Total =&gt;</b>	<b>1.225,53</b>

2.3.1.5	Código	Banco	Descrição	Tipo	Und	Quant.	Valor Unit	Total
Composição	92873	SINAPI	LANÇAMENTO COM USO DE BALDES, ADENSAMENTO E ACABAMENTO DE CONCRETO EM ESTRUTURAS. AF_12/2015	FUES - FUNDAÇÕES E ESTRUTURAS	m³	1,0000000	148,84	148,84

Composição Auxiliar	90586	SINAPI	VIBRADOR DE IMERSÃO, DIÂMETRO DE PONTEIRA 45MM, MOTOR ELÉTRICO TRIFÁSICO POTÊNCIA DE 2 CV - CHP DIURNO. AF_06/2015	CHOR - CUSTOS HORÁRIOS DE MÁQUINAS E EQUIPAMENTOS	CHP	0,6720000	1,16	0,77		
Composição Auxiliar	90587	SINAPI	VIBRADOR DE IMERSÃO, DIÂMETRO DE PONTEIRA 45MM, MOTOR ELÉTRICO TRIFÁSICO POTÊNCIA DE 2 CV - CHI DIURNO. AF_06/2015	CHOR - CUSTOS HORÁRIOS DE MÁQUINAS E EQUIPAMENTOS	CHI	1,1740000	0,49	0,57		
Composição Auxiliar	88316	SINAPI	SERVENTE COM ENCARGOS COMPLEMENTARES	SEDI - SERVIÇOS DIVERSOS	H	5,5380000	14,60	80,85		
Composição Auxiliar	88309	SINAPI	PEDREIRO COM ENCARGOS COMPLEMENTARES	SEDI - SERVIÇOS DIVERSOS	H	1,8460000	18,16	33,52		
Composição Auxiliar	88262	SINAPI	CARPINTEIRO DE FORMAS COM ENCARGOS COMPLEMENTARES	SEDI - SERVIÇOS DIVERSOS	H	1,8460000	17,95	33,13		
				MO sem LS =>		58,43	LS =>	50,08	MO com LS =>	108,51
				Valor do BDI =>		39,29		Valor com BDI =>		188,13
					<b>Quant. =&gt;</b>	<b>2,6200000</b>		<b>Preço Total =&gt;</b>		<b>492,90</b>

2.3.2									6.514,80	
2.3.2.1										
	Código	Banco	Descrição	Tipo	Und	Quant.	Valor Unit	Total		
Composição	93205	SINAPI	CINTA DE AMARRAÇÃO DE ALVENARIA MOLDADA IN LOCO COM UTILIZAÇÃO DE BLOCOS CANALETA. AF_03/2016	FUES - FUNDAÇÕES E ESTRUTURAS	M	1,0000000	32,89	32,89		
Composição Auxiliar	92793	SINAPI	CORTE E DOBRA DE AÇO CA-50, DIÂMETRO DE 8,0 MM, UTILIZADO EM ESTRUTURAS DIVERSAS, EXCETO LAJES. AF_12/2015	FUES - FUNDAÇÕES E ESTRUTURAS	KG	0,7900000	12,41	9,80		
Composição Auxiliar	90279	SINAPI	GRÁUTE FGK=20 MPA; TRAÇO 1:0,04:1,8:2,1 (EM MASSA SECA DE CIMENTO/ CAL/ AREIA GROSSA/ BRITA 0) - PREPARO MECÂNICO COM BETONEIRA 400 L. AF_09/2021	FUES - FUNDAÇÕES E ESTRUTURAS	m³	0,0114000	416,15	4,74		
Composição Auxiliar	87294	SINAPI	ARGAMASSA TRAÇO 1:2:9 (EM VOLUME DE CIMENTO, CAL E AREIA MÉDIA ÚMIDA) PARA EMBOÇO/MASSA ÚNICA/ASSENTAMENTO DE ALVENARIA DE VEDAÇÃO, PREPARO MECÂNICO COM BETONEIRA 600 L. AF_08/2019	SEDI - SERVIÇOS DIVERSOS	m³	0,0014000	371,21	0,51		
Composição Auxiliar	88316	SINAPI	SERVENTE COM ENCARGOS COMPLEMENTARES	SEDI - SERVIÇOS DIVERSOS	H	0,1260000	14,60	1,83		
Composição Auxiliar	88309	SINAPI	PEDREIRO COM ENCARGOS COMPLEMENTARES	SEDI - SERVIÇOS DIVERSOS	H	0,2530000	18,16	4,59		
Insumo	00000659	SINAPI	CANALETA DE CONCRETO 14 X 19 X 19 CM (CLASSE C - NBR 6136)	Material	UN	5,3400000	2,14	11,42		
				MO sem LS =>		3,05	LS =>	2,61	MO com LS =>	5,66
				Valor do BDI =>		8,68		Valor com BDI =>		41,57
					<b>Quant. =&gt;</b>	<b>106,8600000</b>		<b>Preço Total =&gt;</b>		<b>4.442,17</b>

2.3.2.2	Código	Banco	Descrição	Tipo	Und	Quant.	Valor Unit	Total
---------	--------	-------	-----------	------	-----	--------	------------	-------

Composição	92480	SINAPI	MONTAGEM E DESMONTAGEM DE FÔRMA DE VIGA, ESCORAMENTO METÁLICO, PÉ-DIREITO SIMPLES, EM CHAPA DE MADEIRA PLASTIFICADA, 18 UTILIZAÇÕES. AF_09/2020	FUES - FUNDAÇÕES E ESTRUTURAS	m²	1,0000000	44,58	44,58	
Composição Auxiliar	92266	SINAPI	FABRICAÇÃO DE FÔRMA PARA VIGAS, EM CHAPA DE MADEIRA COMPENSADA PLASTIFICADA, E = 18 MM. AF_09/2020	FUES - FUNDAÇÕES E ESTRUTURAS	m²	0,1050000	116,19	12,19	
Composição Auxiliar	88262	SINAPI	CARPINTEIRO DE FORMAS COM ENCARGOS COMPLEMENTARES	SEDI - SERVIÇOS DIVERSOS	H	0,9420000	17,95	16,90	
Composição Auxiliar	88239	SINAPI	AJUDANTE DE CARPINTEIRO COM ENCARGOS COMPLEMENTARES	SEDI - SERVIÇOS DIVERSOS	H	0,1730000	15,05	2,60	
Insumo	00002692	SINAPI	DESMOLDANTE PROTETOR PARA FORMAS DE MADEIRA, DE BASE OLEOSA EMULSIONADA EM AGUA	Material	L	0,0040000	7,92	0,03	
Insumo	00040339	SINAPI	LOCACAO DE CRUZETA PARA ESCORA METALICA	Equipamento	MES	1,1860000	1,93	2,28	
Insumo	00040275	SINAPI	LOCACAO DE VIGA SANDUICHE METALICA VAZADA PARA TRAVAMENTO DE PILARES, ALTURA DE *8* CM, LARGURA DE *6* CM E EXTENSAO DE 2 M	Equipamento	MES	0,3560000	7,75	2,75	
Insumo	00010749	SINAPI	LOCACAO DE ESCORA METALICA TELESCOPICA, COM ALTURA REGULAVEL DE *1,80* A *3,20* M, COM CAPACIDADE DE CARGA DE NO MINIMO 1000 KGF (10 KN), INCLUSO TRIPE E FORCADO	Equipamento	MES	1,1860000	3,55	4,21	
Insumo	00040287	SINAPI	LOCACAO DE BARRA DE ANCORAGEM DE 0,80 A 1,20 M DE EXTENSAO, COM ROSCA DE 5/8", INCLUINDO PORCA E FLANGE	Equipamento	MES	0,4740000	1,93	0,91	
Insumo	00004491	SINAPI	PONTALETE *7,5 X 7,5* CM EM PINUS, MISTA OU EQUIVALENTE DA REGIAO - BRUTA	Material	M	0,1320000	13,09	1,72	
Insumo	00040304	SINAPI	PREGO DE ACO POLIDO COM CABECA DUPLA 17 X 27 (2 1/2 X 11)	Material	KG	0,0330000	30,23	0,99	
				MO sem LS =>	9,05	LS =>	7,76	MO com LS =>	16,81
				Valor do BDI =>	11,76			Valor com BDI =>	56,34
						<b>Quant. =&gt;</b>	<b>5,7900000</b>	<b>Preço Total =&gt;</b>	<b>326,20</b>

2.3.2.3	Código	Banco	Descrição	Tipo	Und	Quant.	Valor Unit	Total	
Composição	92775	SINAPI	ARMAÇÃO DE PILAR OU VIGA DE UMA ESTRUTURA CONVENCIONAL DE CONCRETO ARMADO EM UMA EDIFICAÇÃO TÉRREA OU SOBRADO UTILIZANDO AÇO CA-60 DE 5,0 MM - MONTAGEM. AF_12/2015	FUES - FUNDAÇÕES E ESTRUTURAS	KG	1,0000000	17,21	17,21	
Composição Auxiliar	92791	SINAPI	CORTE E DOBRA DE AÇO CA-60, DIÂMETRO DE 5,0 MM, UTILIZADO EM ESTRUTURAS DIVERSAS, EXCETO LAJES. AF_12/2015	FUES - FUNDAÇÕES E ESTRUTURAS	KG	1,0000000	11,82	11,82	
Composição Auxiliar	88238	SINAPI	AJUDANTE DE ARMADOR COM ENCARGOS COMPLEMENTARES	SEDI - SERVIÇOS DIVERSOS	H	0,0367000	14,51	0,53	
Composição Auxiliar	88245	SINAPI	ARMADOR COM ENCARGOS COMPLEMENTARES	SEDI - SERVIÇOS DIVERSOS	H	0,2245000	18,05	4,05	
Insumo	00043132	SINAPI	ARAME RECOZIDO 16 BWG, D = 1,65 MM (0,016 KG/M) OU 18 BWG, D = 1,25 MM (0,01 KG/M)	Material	KG	0,0250000	22,00	0,55	
Insumo	00039017	SINAPI	ESPACADOR / DISTANCIADOR CIRCULAR COM ENTRADA LATERAL, EM PLASTICO, PARA VERGALHAO *4,2 A 12,5* MM, COBRIMENTO 20 MM	Material	UN	1,1900000	0,22	0,26	
				MO sem LS =>	2,48	LS =>	2,13	MO com LS =>	4,61

Valor do BDI => 4,54 Valor com BDI => 21,75

Quant. => 10,2600000 Preço Total => 223,15

2.3.2.4	Código	Banco	Descrição	Tipo	Und	Quant.	Valor Unit	Total	
Composição	92777	SINAPI	ARMAÇÃO DE PILAR OU VIGA DE UMA ESTRUTURA CONVENCIONAL DE CONCRETO ARMADO EM UMA EDIFICAÇÃO TÉRREA OU SOBRADO UTILIZANDO AÇO CA-50 DE 8,0 MM - MONTAGEM. AF_12/2015	FUES - FUNDAÇÕES E ESTRUTURAS	KG	1,0000000	15,72	15,72	
Composição Auxiliar	92793	SINAPI	CORTE E DOBRA DE AÇO CA-50, DIÂMETRO DE 8,0 MM, UTILIZADO EM ESTRUTURAS DIVERSAS, EXCETO LAJES. AF_12/2015	FUES - FUNDAÇÕES E ESTRUTURAS	KG	1,0000000	12,41	12,41	
Composição Auxiliar	88238	SINAPI	AJUDANTE DE ARMADOR COM ENCARGOS COMPLEMENTARES	SEDI - SERVIÇOS DIVERSOS	H	0,0209000	14,51	0,30	
Composição Auxiliar	88245	SINAPI	ARMADOR COM ENCARGOS COMPLEMENTARES	SEDI - SERVIÇOS DIVERSOS	H	0,1278000	18,05	2,30	
Insumo	00043132	SINAPI	ARAME RECOZIDO 16 BWG, D = 1,65 MM (0,016 KG/M) OU 18 BWG, D = 1,25 MM (0,01 KG/M)	Material	KG	0,0250000	22,00	0,55	
Insumo	00039017	SINAPI	ESPACADOR / DISTANCIADOR CIRCULAR COM ENTRADA LATERAL, EM PLASTICO, PARA VERGALHAO *4,2 A 12,5* MM, COBRIMENTO 20 MM	Material	UN	0,7430000	0,22	0,16	
				MO sem LS =>	1,23	LS =>	1,06	MO com LS =>	2,29
				Valor do BDI =>	4,15			Valor com BDI =>	19,87
						Quant. =>	65,7700000	Preço Total =>	1.306,84

2.3.2.5	Código	Banco	Descrição	Tipo	Und	Quant.	Valor Unit	Total
Composição	94965	SINAPI	CONCRETO FCK = 25MPA, TRAÇO 1:2,3:2,7 (EM MASSA SECA DE CIMENTO/ AREIA MÉDIA/ BRITA 1) - PREPARO MECÂNICO COM BETONEIRA 400 L. AF_05/2021	FUES - FUNDAÇÕES E ESTRUTURAS	m³	1,0000000	370,07	370,07
Composição Auxiliar	88830	SINAPI	BETONEIRA CAPACIDADE NOMINAL DE 400 L, CAPACIDADE DE MISTURA 280 L, MOTOR ELÉTRICO TRIFÁSICO POTÊNCIA DE 2 CV, SEM CARREGADOR - CHP DIURNO. AF_10/2014	CHOR - CUSTOS HORÁRIOS DE MÁQUINAS E EQUIPAMENTOS	CHP	0,7534000	1,44	1,08
Composição Auxiliar	88831	SINAPI	BETONEIRA CAPACIDADE NOMINAL DE 400 L, CAPACIDADE DE MISTURA 280 L, MOTOR ELÉTRICO TRIFÁSICO POTÊNCIA DE 2 CV, SEM CARREGADOR - CHI DIURNO. AF_10/2014	CHOR - CUSTOS HORÁRIOS DE MÁQUINAS E EQUIPAMENTOS	CHI	0,7103000	0,32	0,22
Composição Auxiliar	88316	SINAPI	SERVENTE COM ENCARGOS COMPLEMENTARES	SEDI - SERVIÇOS DIVERSOS	H	2,3117000	14,60	33,75
Composição Auxiliar	88377	SINAPI	OPERADOR DE BETONEIRA ESTACIONÁRIA/MISTURADOR COM ENCARGOS COMPLEMENTARES	SEDI - SERVIÇOS DIVERSOS	H	1,4637000	15,37	22,49
Insumo	00000370	SINAPI	AREIA MEDIA - POSTO JAZIDA/FORNECEDOR (RETIRADO NA JAZIDA, SEM TRANSPORTE)	Material	m³	0,7229000	90,00	65,06
Insumo	00001379	SINAPI	CIMENTO PORTLAND COMPOSTO CP II-32	Material	KG	362,6579000	0,54	195,83
Insumo	00004721	SINAPI	PEDRA BRITADA N. 1 (9,5 a 19 MM) POSTO PEDREIRA/FORNECEDOR, SEM FRETE	Material	m³	0,5934000	87,04	51,64

MO sem LS	22,49	LS =>	19,27	MO com LS =>	41,76
=>					
Valor do BDI =>	97,69		Valor com BDI =>		467,76
		<b>Quant. =&gt;</b>	<b>0,3300000</b>	<b>Preço Total =&gt;</b>	<b>154,36</b>

2.3.2.6	Código	Banco	Descrição	Tipo	Und	Quant.	Valor Unit	Total	
Composição	92873	SINAPI	LANÇAMENTO COM USO DE BALDES, ADENSAMENTO E ACABAMENTO DE CONCRETO EM ESTRUTURAS. AF_12/2015	FUES - FUNDAÇÕES E ESTRUTURAS	m³	1,0000000	148,84	148,84	
Composição Auxiliar	90586	SINAPI	VIBRADOR DE IMERSÃO, DIÂMETRO DE PONTEIRA 45MM, MOTOR ELÉTRICO TRIFÁSICO POTÊNCIA DE 2 CV - CHP DIURNO. AF_06/2015	CHOR - CUSTOS HORÁRIOS DE MÁQUINAS E EQUIPAMENTOS	CHP	0,6720000	1,16	0,77	
Composição Auxiliar	90587	SINAPI	VIBRADOR DE IMERSÃO, DIÂMETRO DE PONTEIRA 45MM, MOTOR ELÉTRICO TRIFÁSICO POTÊNCIA DE 2 CV - CHI DIURNO. AF_06/2015	CHOR - CUSTOS HORÁRIOS DE MÁQUINAS E EQUIPAMENTOS	CHI	1,1740000	0,49	0,57	
Composição Auxiliar	88316	SINAPI	SERVENTE COM ENCARGOS COMPLEMENTARES	SEDI - SERVIÇOS DIVERSOS	H	5,5380000	14,60	80,85	
Composição Auxiliar	88309	SINAPI	PEDREIRO COM ENCARGOS COMPLEMENTARES	SEDI - SERVIÇOS DIVERSOS	H	1,8460000	18,16	33,52	
Composição Auxiliar	88262	SINAPI	CARPINTEIRO DE FORMAS COM ENCARGOS COMPLEMENTARES	SEDI - SERVIÇOS DIVERSOS	H	1,8460000	17,95	33,13	
				MO sem LS	58,43	LS =>	50,08	MO com LS =>	108,51
				=>					
				Valor do BDI =>	39,29		Valor com BDI =>		188,13
						<b>Quant. =&gt;</b>	<b>0,3300000</b>	<b>Preço Total =&gt;</b>	<b>62,08</b>

2.3.3	LAJES								937,28
2.3.3.1	Código	Banco	Descrição	Tipo	Und	Quant.	Valor Unit	Total	
Composição	92509	SINAPI	MONTAGEM E DESMONTAGEM DE FÔRMA DE LAJE MACIÇA COM ÁREA MÉDIA MENOR OU IGUAL A 20 M², PÉ-DIREITO SIMPLES, EM CHAPA DE MADEIRA COMPENSADA RESINADA, 2 UTILIZAÇÕES. AF_12/2015	FUES - FUNDAÇÕES E ESTRUTURAS	m²	1,0000000	37,28	37,28	
Composição Auxiliar	92267	SINAPI	FABRICAÇÃO DE FÔRMA PARA LAJES, EM CHAPA DE MADEIRA COMPENSADA RESINADA, E = 17 MM. AF_09/2020	FUES - FUNDAÇÕES E ESTRUTURAS	m²	0,5770000	29,55	17,05	
Composição Auxiliar	88239	SINAPI	AJUDANTE DE CARPINTEIRO COM ENCARGOS COMPLEMENTARES	SEDI - SERVIÇOS DIVERSOS	H	0,1410000	15,05	2,12	
Composição Auxiliar	88262	SINAPI	CARPINTEIRO DE FORMAS COM ENCARGOS COMPLEMENTARES	SEDI - SERVIÇOS DIVERSOS	H	0,7670000	17,95	13,76	
Insumo	00002692	SINAPI	DESMOLDANTE PROTETOR PARA FORMAS DE MADEIRA, DE BASE OLEOSA EMULSIONADA EM AGUA	Material	L	0,0100000	7,92	0,07	
Insumo	00010749	SINAPI	LOCACAO DE ESCORA METALICA TELESCOPICA, COM ALTURA REGULAVEL DE *1,80* A *3,20* M, COM CAPACIDADE DE CARGA DE NO MINIMO 1000 KGF (10 KN), INCLUSO TRIPE E FORCADO	Equipamento	MES	0,3970000	3,55	1,40	
Insumo	00040270	SINAPI	VIGA DE ESCORAMAENTO H20, DE MADEIRA, PESO DE 5,00 A 5,20 KG/M, COM EXTREMIDADES PLASTICAS	Material	M	0,0300000	96,18	2,88	

MO sem LS	6,65	LS =>	5,69	MO com LS =>	12,34
Valor do BDI =>	9,84			Valor com BDI =>	47,12
		Quant. =>	5,6400000	Preço Total =>	265,75

2.3.3.2	Código	Banco	Descrição	Tipo	Und	Quant.	Valor Unit	Total	
Composição	92785	SINAPI	ARMAÇÃO DE LAJE DE UMA ESTRUTURA CONVENCIONAL DE CONCRETO ARMADO EM UMA EDIFICAÇÃO TÉRREA OU SOBRADO UTILIZANDO AÇO CA-50 DE 6,3 MM - MONTAGEM. AF 12/2015	FUES - FUNDAÇÕES E ESTRUTURAS	KG	1,0000000	15,30	15,30	
Composição Auxiliar	92801	SINAPI	CORTE E DOBRA DE AÇO CA-50, DIÂMETRO DE 6,3 MM, UTILIZADO EM LAJE. AF 12/2015	FUES - FUNDAÇÕES E ESTRUTURAS	KG	1,0000000	12,09	12,09	
Composição Auxiliar	88245	SINAPI	ARMADOR COM ENCARGOS COMPLEMENTARES	SEDI - SERVIÇOS DIVERSOS	H	0,1168000	18,05	2,10	
Composição Auxiliar	88238	SINAPI	AJUDANTE DE ARMADOR COM ENCARGOS COMPLEMENTARES	SEDI - SERVIÇOS DIVERSOS	H	0,0191000	14,51	0,27	
Insumo	00043132	SINAPI	ARAME RECOZIDO 16 BWG, D = 1,65 MM (0,016 KG/M) OU 18 BWG, D = 1,25 MM (0,01 KG/M)	Material	KG	0,0250000	22,00	0,55	
Insumo	00039017	SINAPI	ESPAÇADOR / DISTANCIADOR CIRCULAR COM ENTRADA LATERAL, EM PLASTICO, PARA VERGALHAO *4,2 A 12,5* MM, COBRIMENTO 20 MM	Material	UN	1,3330000	0,22	0,29	
				MO sem LS	1,21	LS =>	1,04	MO com LS =>	2,25
				Valor do BDI =>	4,03			Valor com BDI =>	19,33
						Quant. =>	15,4000000	Preço Total =>	297,68

2.3.3.3	Código	Banco	Descrição	Tipo	Und	Quant.	Valor Unit	Total
Composição	94965	SINAPI	CONCRETO FCK = 25MPA, TRAÇO 1:2,3:2,7 (EM MASSA SECA DE CIMENTO/ AREIA MÉDIA/ BRITA 1) - PREPARO MECÂNICO COM BETONEIRA 400 L. AF_05/2021	FUES - FUNDAÇÕES E ESTRUTURAS	m³	1,0000000	370,07	370,07
Composição Auxiliar	88830	SINAPI	BETONEIRA CAPACIDADE NOMINAL DE 400 L, CAPACIDADE DE MISTURA 280 L, MOTOR ELÉTRICO TRIFÁSICO POTÊNCIA DE 2 CV, SEM CARREGADOR - CHP DIURNO. AF_10/2014	CHOR - CUSTOS HORÁRIOS DE MÁQUINAS E EQUIPAMENTOS	CHP	0,7534000	1,44	1,08
Composição Auxiliar	88831	SINAPI	BETONEIRA CAPACIDADE NOMINAL DE 400 L, CAPACIDADE DE MISTURA 280 L, MOTOR ELÉTRICO TRIFÁSICO POTÊNCIA DE 2 CV, SEM CARREGADOR - CHI DIURNO. AF_10/2014	CHOR - CUSTOS HORÁRIOS DE MÁQUINAS E EQUIPAMENTOS	CHI	0,7103000	0,32	0,22
Composição Auxiliar	88316	SINAPI	SERVEENTE COM ENCARGOS COMPLEMENTARES	SEDI - SERVIÇOS DIVERSOS	H	2,3117000	14,60	33,75
Composição Auxiliar	88377	SINAPI	OPERADOR DE BETONEIRA ESTACIONÁRIA/MISTURADOR COM ENCARGOS COMPLEMENTARES	SEDI - SERVIÇOS DIVERSOS	H	1,4637000	15,37	22,49
Insumo	00000370	SINAPI	AREIA MEDIA - POSTO JAZIDA/FORNECEDOR (RETIRADO NA JAZIDA, SEM TRANSPORTE)	Material	m³	0,7229000	90,00	65,06
Insumo	00001379	SINAPI	CIMENTO PORTLAND COMPOSTO CP II-32	Material	KG	362,6579000	0,54	195,83
Insumo	00004721	SINAPI	PEDRA BRITADA N. 1 (9,5 a 19 MM) POSTO PEDREIRA/FORNECEDOR, SEM FRETE	Material	m³	0,5934000	87,04	51,64



MO sem LS	22,49	LS =>	19,27	MO com LS =>	41,76
=>					
Valor do BDI =>	97,69		Valor com BDI =>		467,76
		<b>Quant. =&gt;</b>	<b>0,5700000</b>	<b>Preço Total =&gt;</b>	<b>266,62</b>

2.3.3.4	Código	Banco	Descrição	Tipo	Und	Quant.	Valor Unit	Total	
Composição	92873	SINAPI	LANÇAMENTO COM USO DE BALDES, ADENSAMENTO E ACABAMENTO DE CONCRETO EM ESTRUTURAS. AF_12/2015	FUES - FUNDAÇÕES E ESTRUTURAS	m³	1,0000000	148,84	148,84	
Composição Auxiliar	90586	SINAPI	VIBRADOR DE IMERSÃO, DIÂMETRO DE PONTEIRA 45MM, MOTOR ELÉTRICO TRIFÁSICO POTÊNCIA DE 2 CV - CHP DIURNO. AF_06/2015	CHOR - CUSTOS HORÁRIOS DE MÁQUINAS E EQUIPAMENTOS	CHP	0,6720000	1,16	0,77	
Composição Auxiliar	90587	SINAPI	VIBRADOR DE IMERSÃO, DIÂMETRO DE PONTEIRA 45MM, MOTOR ELÉTRICO TRIFÁSICO POTÊNCIA DE 2 CV - CHI DIURNO. AF_06/2015	CHOR - CUSTOS HORÁRIOS DE MÁQUINAS E EQUIPAMENTOS	CHI	1,1740000	0,49	0,57	
Composição Auxiliar	88316	SINAPI	SERVENTE COM ENCARGOS COMPLEMENTARES	SEDI - SERVIÇOS DIVERSOS	H	5,5380000	14,60	80,85	
Composição Auxiliar	88309	SINAPI	PEDREIRO COM ENCARGOS COMPLEMENTARES	SEDI - SERVIÇOS DIVERSOS	H	1,8460000	18,16	33,52	
Composição Auxiliar	88262	SINAPI	CARPINTEIRO DE FORMAS COM ENCARGOS COMPLEMENTARES	SEDI - SERVIÇOS DIVERSOS	H	1,8460000	17,95	33,13	
				MO sem LS =>	58,43	LS =>	50,08	MO com LS =>	108,51
				Valor do BDI =>	39,29		Valor com BDI =>		188,13
						<b>Quant. =&gt;</b>	<b>0,5700000</b>	<b>Preço Total =&gt;</b>	<b>107,23</b>

2.3.4	VERGAS E CONTRAVERGAS								457,01
2.3.4.1	Código	Banco	Descrição	Tipo	Und	Quant.	Valor Unit	Total	
Composição	93194	SINAPI	CONTRAVERGA PRÉ-MOLDADA PARA VÃOS DE ATÉ 1,5 M DE COMPRIMENTO. AF_03/2016	FUES - FUNDAÇÕES E ESTRUTURAS	M	1,0000000	41,56	41,56	
Composição Auxiliar	92270	SINAPI	FABRICAÇÃO DE FÔRMA PARA VIGAS, COM MADEIRA SERRADA, E = 25 MM. AF_09/2020	FUES - FUNDAÇÕES E ESTRUTURAS	m²	0,1640000	147,64	24,21	
Composição Auxiliar	92792	SINAPI	CORTE E DOBRA DE AÇO CA-50, DIÂMETRO DE 6,3 MM, UTILIZADO EM ESTRUTURAS DIVERSAS, EXCETO LAJES. AF_12/2015	FUES - FUNDAÇÕES E ESTRUTURAS	KG	0,4900000	12,31	6,03	
Composição Auxiliar	94970	SINAPI	CONCRETO FCK = 20MPA, TRAÇO 1:2,7:3 (EM MASSA SECA DE CIMENTO/ AREIA MÉDIA/ BRITA 1) - PREPARO MECÂNICO COM BETONEIRA 600 L. AF_05/2021	FUES - FUNDAÇÕES E ESTRUTURAS	m³	0,0180000	348,29	6,26	
Composição Auxiliar	87294	SINAPI	ARGAMASSA TRAÇO 1:2:9 (EM VOLUME DE CIMENTO, CAL E AREIA MÉDIA ÚMIDA) PARA EMBOÇO/MASSA ÚNICA/ASSENTAMENTO DE ALVENARIA DE VEDAÇÃO, PREPARO MECÂNICO COM BETONEIRA 600 L. AF_08/2019	SEDI - SERVIÇOS DIVERSOS	m³	0,0019000	371,21	0,70	
Composição Auxiliar	88316	SINAPI	SERVENTE COM ENCARGOS COMPLEMENTARES	SEDI - SERVIÇOS DIVERSOS	H	0,1020000	14,60	1,48	
Composição Auxiliar	88309	SINAPI	PEDREIRO COM ENCARGOS COMPLEMENTARES	SEDI - SERVIÇOS DIVERSOS	H	0,0840000	18,16	1,52	

Insumo	00002692	SINAPI	DESMOLDANTE PROTETOR PARA FORMAS DE MADEIRA, DE BASE OLEOSA EMULSIONADA EM AGUA	Material	L	0,0060000	7,92	0,04	
Insumo	00039017	SINAPI	ESPACADOR / DISTANCIADOR CIRCULAR COM ENTRADA LATERAL, EM PLASTICO, PARA VERGALHAO *4,2 A 12,5* MM, COBRIMENTO 20 MM	Material	UN	6,0000000	0,22	1,32	
				MO sem LS =>	3,24	LS =>	2,77	MO com LS =>	6,01
				Valor do BDI =>	10,97			Valor com BDI =>	52,53
						<b>Quant. =&gt;</b>	<b>8,7000000</b>	<b>Preço</b>	<b>457,01</b>
								<b>Total =&gt;</b>	

2.4 ALVENARIA DE VEDAÇÃO									
2.4.1	Código	Banco	Descrição	Tipo	Und	Quant.	Valor Unit	Total	
Composição	103328	SINAPI	ALVENARIA DE VEDAÇÃO DE BLOCOS CERÂMICOS FURADOS NA HORIZONTAL DE 9X19X19 CM (ESPESSURA 9 CM) E ARGAMASSA DE ASSENTAMENTO COM PREPARO EM BETONEIRA. AF_12/2021	PARE - PAREDES/PAINES	m²	1,0000000	64,23	64,23	
Composição Auxiliar	87292	SINAPI	ARGAMASSA TRAÇO 1:2:8 (EM VOLUME DE CIMENTO, CAL E AREIA MÉDIA ÚMIDA) PARA EMBOÇO/MASSA ÚNICA/ASSENTAMENTO DE ALVENARIA DE VEDAÇÃO, PREPARO MECÂNICO COM BETONEIRA 400 L. AF_08/2019	SEDI - SERVIÇOS DIVERSOS	m³	0,0091000	386,39	3,51	
Composição Auxiliar	88316	SINAPI	SERVEnte COM ENCARGOS COMPLEMENTARES	SEDI - SERVIÇOS DIVERSOS	H	0,8050000	14,60	11,75	
Composição Auxiliar	88309	SINAPI	PEDREIRO COM ENCARGOS COMPLEMENTARES	SEDI - SERVIÇOS DIVERSOS	H	1,6100000	18,16	29,23	
Insumo	00007271	SINAPI	BLOCO CERAMICO / TIJOLO VAZADO PARA ALVENARIA DE VEDACAO, 8 FUIROS NA HORIZONTAL, DE 9 X 19 X 19 CM (L X A X C)	Material	UN	28,3100000	0,65	18,40	
Insumo	00037395	SINAPI	PINO DE ACO COM FURO, HASTE = 27 MM (ACAO DIRETA)	Material	CENTO	0,0050000	40,00	0,20	
Insumo	00034557	SINAPI	TELA DE ACO SOLDADA GALVANIZADA/ZINCADA PARA ALVENARIA, FIO D = *1,20 A 1,70* MM, MALHA 15 X 15 MM, (C X L) *50 X 7,5* CM	Material	M	0,4200000	2,72	1,14	
				MO sem LS =>	16,77	LS =>	14,37	MO com LS =>	31,14
				Valor do BDI =>	16,95			Valor com BDI =>	81,18
						<b>Quant. =&gt;</b>	<b>187,6300000</b>	<b>Preço</b>	<b>15.231,80</b>
								<b>Total =&gt;</b>	

2.5 COBERTURA								
2.5.1	Código	Banco	Descrição	Tipo	Und	Quant.	Valor Unit	Total
Composição	92543	SINAPI	TRAMA DE MADEIRA COMPOSTA POR TERÇAS PARA TELHADOS DE ATÉ 2 ÁGUAS PARA TELHA ONDULADA DE FIBROCIMENTO, METÁLICA, PLÁSTICA OU TERMOACÚSTICA, INCLUSO TRANSPORTE VERTICAL. AF_07/2019	COBE - COBERTURA	m²	1,0000000	19,06	19,06

Composição Auxiliar	93281	SINAPI	GUINCHO ELÉTRICO DE COLUNA, CAPACIDADE 400 KG, COM MOTO FREIO, MOTOR TRIFÁSICO DE 1,25 CV - CHP DIURNO. AF_03/2016	CHOR - CUSTOS HORÁRIOS DE MÁQUINAS E EQUIPAMENTOS	CHP	0,0046000	16,14	0,07		
Composição Auxiliar	93282	SINAPI	GUINCHO ELÉTRICO DE COLUNA, CAPACIDADE 400 KG, COM MOTO FREIO, MOTOR TRIFÁSICO DE 1,25 CV - CHI DIURNO. AF_03/2016	CHOR - CUSTOS HORÁRIOS DE MÁQUINAS E EQUIPAMENTOS	CHI	0,0064000	15,36	0,09		
Composição Auxiliar	88262	SINAPI	CARPINTEIRO DE FORMAS COM ENCARGOS COMPLEMENTARES	SEDI - SERVIÇOS DIVERSOS	H	0,1180000	17,95	2,11		
Composição Auxiliar	88239	SINAPI	AJUDANTE DE CARPINTEIRO COM ENCARGOS COMPLEMENTARES	SEDI - SERVIÇOS DIVERSOS	H	0,0650000	15,05	0,97		
Insumo	00040568	SINAPI	PREGO DE ACO POLIDO COM CABECA 22 X 48 (4 1/4 X 5)	Material	KG	0,0300000	24,68	0,74		
Insumo	00004425	SINAPI	VIGA NAO APARELHADA *6 X 12* CM, EM MACARANDUBA, ANGELIM OU EQUIVALENTE DA REGIAO - BRUTA	Material	M	0,6340000	23,79	15,08		
					MO sem LS =>	1,31	LS =>	1,13	MO com LS =>	2,44
					Valor do BDI =>	5,03		Valor com BDI =>	24,09	
						<b>Quant. =&gt;</b>	<b>43,1800000</b>	<b>Preço</b>	<b>1.040,20</b>	<b>Total =&gt;</b>

2.5.2	Código	Banco	Descrição	Tipo	Und	Quant.	Valor Unit	Total		
Composição	94207	SINAPI	TELHAMENTO COM TELHA ONDULADA DE FIBROCIMENTO E = 6 MM, COM RECOBRIMENTO LATERAL DE 1/4 DE ONDA PARA TELHADO COM INCLINAÇÃO MAIOR QUE 10°, COM ATÉ 2 ÁGUAS, INCLUSO IÇAMENTO. AF_07/2019	COBE - COBERTURA	m²	1,0000000	59,77	59,77		
Composição Auxiliar	93281	SINAPI	GUINCHO ELÉTRICO DE COLUNA, CAPACIDADE 400 KG, COM MOTO FREIO, MOTOR TRIFÁSICO DE 1,25 CV - CHP DIURNO. AF_03/2016	CHOR - CUSTOS HORÁRIOS DE MÁQUINAS E EQUIPAMENTOS	CHP	0,0050000	16,14	0,08		
Composição Auxiliar	93282	SINAPI	GUINCHO ELÉTRICO DE COLUNA, CAPACIDADE 400 KG, COM MOTO FREIO, MOTOR TRIFÁSICO DE 1,25 CV - CHI DIURNO. AF_03/2016	CHOR - CUSTOS HORÁRIOS DE MÁQUINAS E EQUIPAMENTOS	CHI	0,0069000	15,36	0,10		
Composição Auxiliar	88316	SINAPI	SERVEENTE COM ENCARGOS COMPLEMENTARES	SEDI - SERVIÇOS DIVERSOS	H	0,1500000	14,60	2,19		
Composição Auxiliar	88323	SINAPI	TELHADISTA COM ENCARGOS COMPLEMENTARES	SEDI - SERVIÇOS DIVERSOS	H	0,1150000	20,61	2,37		
Insumo	00001607	SINAPI	CONJUNTO ARRUELAS DE VEDACAO 5/16" PARA TELHA FIBROCIMENTO (UMA ARRUELA METALICA E UMA ARRUELA PVC - CONICAS)	Material	CJ	1,2700000	0,25	0,31		
Insumo	00004302	SINAPI	PARAFUSO ZINCADO ROSCA SOBERBA, CABECA SEXTAVADA, 5/16 " X 250 MM, PARA FIXACAO DE TELHA EM MADEIRA	Material	UN	1,2700000	3,80	4,82		
Insumo	00007194	SINAPI	TELHA DE FIBROCIMENTO ONDULADA E = 6 MM, DE 2,44 X 1,10 M (SEM AMIANTO)	Material	m²	1,2750000	39,14	49,90		
					MO sem LS =>	1,92	LS =>	1,65	MO com LS =>	3,57
					Valor do BDI =>	15,77		Valor com BDI =>	75,54	
						<b>Quant. =&gt;</b>	<b>43,1800000</b>	<b>Preço</b>	<b>3.261,81</b>	<b>Total =&gt;</b>

2.5.3	Código	Banco	Descrição	Tipo	Und	Quant.	Valor Unit	Total	
Composição	94231	SINAPI	RUFO EM CHAPA DE AÇO GALVANIZADO NÚMERO 24, CORTE DE 25 CM, INCLUSO TRANSPORTE VERTICAL. AF_07/2019	COBE - COBERTURA	M	1,0000000	50,46	50,46	
Composição Auxiliar	93281	SINAPI	GUINCHO ELÉTRICO DE COLUNA, CAPACIDADE 400 KG, COM MOTO FREIO, MOTOR TRIFÁSICO DE 1,25 CV - CHP DIURNO. AF_03/2016	CHOR - CUSTOS HORÁRIOS DE MÁQUINAS E EQUIPAMENTOS	CHP	0,0132000	16,14	0,21	
Composição Auxiliar	93282	SINAPI	GUINCHO ELÉTRICO DE COLUNA, CAPACIDADE 400 KG, COM MOTO FREIO, MOTOR TRIFÁSICO DE 1,25 CV - CHI DIURNO. AF_03/2016	CHOR - CUSTOS HORÁRIOS DE MÁQUINAS E EQUIPAMENTOS	CHI	0,0183000	15,36	0,28	
Composição Auxiliar	88316	SINAPI	SERVEENTE COM ENCARGOS COMPLEMENTARES	SEDI - SERVIÇOS DIVERSOS	H	0,2070000	14,60	3,02	
Composição Auxiliar	88323	SINAPI	TELHADISTA COM ENCARGOS COMPLEMENTARES	SEDI - SERVIÇOS DIVERSOS	H	0,1120000	20,61	2,30	
Insumo	00005061	SINAPI	PREGO DE ACO POLIDO COM CABECA 18 X 27 (2 1/2 X 10)	Material	KG	0,0060000	24,08	0,14	
Insumo	00005104	SINAPI	REBITE DE ALUMINIO VAZADO DE REPUXO, 3,2 X 8 MM (1KG = 1025 UNIDADES)	Material	KG	0,0012000	71,89	0,08	
Insumo	00040873	SINAPI	RUFO INTERNO/EXTERNO DE CHAPA DE ACO GALVANIZADA NUM 24, CORTE 25 CM	Material	M	1,0500000	28,31	29,72	
Insumo	00000142	SINAPI	SELANTE ELASTICO MONOCOMPONENTE A BASE DE POLIURETANO (PU) PARA JUNTAS DIVERSAS	Material	310ML	0,1980000	39,52	7,82	
Insumo	00013388	SINAPI	SOLDA EM BARRA DE ESTANHO-CHUMBO 50/50	Material	KG	0,0450000	153,29	6,89	
				MO sem LS =>	2,34	LS =>	2,00	MO com LS =>	4,34
				Valor do BDI =>	13,32		Valor com BDI =>	63,78	
						<b>Quant. =&gt;</b>	<b>17,5500000</b>	<b>Preço Total =&gt;</b>	<b>1.119,33</b>

2.5.4	Código	Banco	Descrição	Tipo	Und	Quant.	Valor Unit	Total
Composição	94227	SINAPI	CALHA EM CHAPA DE AÇO GALVANIZADO NÚMERO 24, DESENVOLVIMENTO DE 33 CM, INCLUSO TRANSPORTE VERTICAL. AF_07/2019	COBE - COBERTURA	M	1,0000000	61,01	61,01
Composição Auxiliar	93281	SINAPI	GUINCHO ELÉTRICO DE COLUNA, CAPACIDADE 400 KG, COM MOTO FREIO, MOTOR TRIFÁSICO DE 1,25 CV - CHP DIURNO. AF_03/2016	CHOR - CUSTOS HORÁRIOS DE MÁQUINAS E EQUIPAMENTOS	CHP	0,0132000	16,14	0,21
Composição Auxiliar	93282	SINAPI	GUINCHO ELÉTRICO DE COLUNA, CAPACIDADE 400 KG, COM MOTO FREIO, MOTOR TRIFÁSICO DE 1,25 CV - CHI DIURNO. AF_03/2016	CHOR - CUSTOS HORÁRIOS DE MÁQUINAS E EQUIPAMENTOS	CHI	0,0183000	15,36	0,28
Composição Auxiliar	88316	SINAPI	SERVEENTE COM ENCARGOS COMPLEMENTARES	SEDI - SERVIÇOS DIVERSOS	H	0,2820000	14,60	4,11
Composição Auxiliar	88323	SINAPI	TELHADISTA COM ENCARGOS COMPLEMENTARES	SEDI - SERVIÇOS DIVERSOS	H	0,1880000	20,61	3,87
Insumo	00040782	SINAPI	CALHA QUADRADA DE CHAPA DE ACO GALVANIZADA NUM 24, CORTE 33 CM	Material	M	1,0500000	39,16	41,11
Insumo	00005061	SINAPI	PREGO DE ACO POLIDO COM CABECA 18 X 27 (2 1/2 X 10)	Material	KG	0,0080000	24,08	0,19
Insumo	00005104	SINAPI	REBITE DE ALUMINIO VAZADO DE REPUXO, 3,2 X 8 MM (1KG = 1025 UNIDADES)	Material	KG	0,0016000	71,89	0,11
Insumo	00000142	SINAPI	SELANTE ELASTICO MONOCOMPONENTE A BASE DE POLIURETANO (PU) PARA JUNTAS DIVERSAS	Material	310ML	0,0530000	39,52	2,09

Insumo	00013388	SINAPI	SOLDA EM BARRA DE ESTANHO-CHUMBO 50/50	Material	KG	0,0590000	153,29	9,04	
				MO sem LS	3,43	LS =>	2,94	MO com	6,37
				=>				LS =>	
				Valor do	16,10			Valor com BDI =>	77,11
				BDI =>					
						<b>Quant. =&gt;</b>	<b>12,4000000</b>	<b>Preço</b>	<b>956,16</b>
								<b>Total =&gt;</b>	

2.5.5	Código	Banco	Descrição	Tipo	Und	Quant.	Valor Unit	Total	
Composição	55960	SINAPI	IMUNIZACAO DE MADEIRAMENTO PARA COBERTURA UTILIZANDO CUPINICIDA INCOLOR	COBE - COBERTURA	m²	1,0000000	6,04	6,04	
Composição Auxiliar	88316	SINAPI	SERVENTE COM ENCARGOS COMPLEMENTARES	SEDI - SERVIÇOS DIVERSOS	H	0,2000000	14,60	2,92	
Insumo	00007340	SINAPI	IMUNIZANTE PARA MADEIRA, INCOLOR	Material	L	0,1000000	31,23	3,12	
				MO sem LS	1,12	LS =>	0,96	MO com	2,08
				=>				LS =>	
				Valor do	1,59			Valor com BDI =>	7,63
				BDI =>					
						<b>Quant. =&gt;</b>	<b>43,1800000</b>	<b>Preço</b>	<b>329,46</b>
								<b>Total =&gt;</b>	

2.5.6	Código	Banco	Descrição	Tipo	Und	Quant.	Valor Unit	Total	
Composição	96113	SINAPI	FORRO EM PLACAS DE GESSO, PARA AMBIENTES COMERCIAIS. AF_05/2017_P	REVE - REVESTIMENTO E TRATAMENTO DE	m²	1,0000000	30,77	30,77	
Composição Auxiliar	88316	SINAPI	SERVENTE COM ENCARGOS COMPLEMENTARES	SEDI - SERVIÇOS DIVERSOS	H	0,3156000	14,60	4,60	
Composição Auxiliar	88269	SINAPI	GESSEIRO COM ENCARGOS COMPLEMENTARES	SEDI - SERVIÇOS DIVERSOS	H	0,6313000	18,05	11,39	
Insumo	00000345	SINAPI	ARAME GALVANIZADO 18 BWG, D = 1,24MM (0,009 KG/M)	Material	KG	0,0250000	31,38	0,78	
Insumo	00003315	SINAPI	GESSO EM PO PARA REVESTIMENTOS/MOLDURAS/SANCAS E USO GERAL	Material	KG	0,9964000	0,81	0,80	
Insumo	00004812	SINAPI	PLACA DE GESSO PARA FORRO, *60 X 60* CM, ESPESSURA DE 12 MM (SEM COLOCACAO)	Material	m²	1,0740000	11,35	12,18	
Insumo	00040547	SINAPI	PARAFUSO ZINCADO, AUTOBROCANTE, FLANGEADO, 4,2 MM X 19 MM	Material	CENTO	0,0308000	28,40	0,87	
Insumo	00020250	SINAPI	SISAL EM FIBRA	Material	KG	0,0078000	19,56	0,15	
				MO sem LS	6,43	LS =>	5,51	MO com	11,94
				=>				LS =>	
				Valor do	8,12			Valor com BDI =>	38,89
				BDI =>					
						<b>Quant. =&gt;</b>	<b>53,4600000</b>	<b>Preço</b>	<b>2.079,05</b>
								<b>Total =&gt;</b>	

2.5.7	Código	Banco	Descrição	Tipo	Und	Quant.	Valor Unit	Total
Composição	94223	SINAPI	CUMEEIRA PARA TELHA DE FIBROCIMENTO ONDULADA E = 6 MM, INCLUSO ACESSÓRIOS DE FIXAÇÃO E IÇAMENTO. AF_07/2019	COBE - COBERTURA	M	1,0000000	104,54	104,54

Composição Auxiliar	93281	SINAPI	GUINCHO ELÉTRICO DE COLUNA, CAPACIDADE 400 KG, COM MOTO FREIO, MOTOR TRIFÁSICO DE 1,25 CV - CHP DIURNO. AF_03/2016	CHOR - CUSTOS HORÁRIOS DE MÁQUINAS E EQUIPAMENTOS	CHP	0,0018000	16,14	0,02	
Composição Auxiliar	93282	SINAPI	GUINCHO ELÉTRICO DE COLUNA, CAPACIDADE 400 KG, COM MOTO FREIO, MOTOR TRIFÁSICO DE 1,25 CV - CHI DIURNO. AF_03/2016	CHOR - CUSTOS HORÁRIOS DE MÁQUINAS E EQUIPAMENTOS	CHI	0,0026000	15,36	0,03	
Composição Auxiliar	88316	SINAPI	SERVENTE COM ENCARGOS COMPLEMENTARES	SEDI - SERVIÇOS DIVERSOS	H	0,0730000	14,60	1,06	
Composição Auxiliar	88323	SINAPI	TELHADISTA COM ENCARGOS COMPLEMENTARES	SEDI - SERVIÇOS DIVERSOS	H	0,0600000	20,61	1,23	
Insumo	00001607	SINAPI	CONJUNTO ARRUELAS DE VEDACAO 5/16" PARA TELHA FIBROCIMENTO (UMA ARRUELA METALICA E UMA ARRUELA PVC - CONICAS)	Material	CJ	4,2000000	0,25	1,05	
Insumo	00007219	SINAPI	CUMEEIRA UNIVERSAL PARA TELHA ONDULADA DE FIBROCIMENTO, E = 6 MM, ABA 210 MM, COMPRIMENTO 1100 MM (SEM AMIANTO)	Material	UN	1,0290000	82,79	85,19	
Insumo	00004302	SINAPI	PARAFUSO ZINCADO ROSCA SOBERBA, CABECA SEXTAVADA, 5/16 " X 250 MM, PARA FIXACAO DE TELHA EM MADEIRA	Material	UN	4,2000000	3,80	15,96	
				MO sem LS =>	0,96	LS =>	0,82	MO com LS =>	1,78
				Valor do BDI =>	27,59			Valor com BDI =>	132,13
						<b>Quant. =&gt;</b>	<b>4,9500000</b>	<b>Preço</b>	<b>654,04</b>
								<b>Total =&gt;</b>	

2.6									
IMPERMEABILIZAÇÃO									
2.6.1	Código	Banco	Descrição	Tipo	Und	Quant.	Valor Unit	Total	
Composição	98557	SINAPI	IMPERMEABILIZAÇÃO DE SUPERFÍCIE COM EMULSÃO ASFÁLTICA, 2 DEMÃOS AF_06/2018	IMPE - IMPERMEABILIZAÇÕES E	m²	1,0000000	39,91	39,91	
Composição Auxiliar	88243	SINAPI	AJUDANTE ESPECIALIZADO COM ENCARGOS COMPLEMENTARES	SEDI - SERVIÇOS DIVERSOS	H	0,0850000	14,94	1,26	
Composição Auxiliar	88270	SINAPI	IMPERMEABILIZADOR COM ENCARGOS COMPLEMENTARES	SEDI - SERVIÇOS DIVERSOS	H	0,4220000	18,16	7,66	
Insumo	00000626	SINAPI	MANTA LIQUIDA DE BASE ASFALTICA MODIFICADA COM A ADICAO DE ELASTOMEROS DILUIDOS EM SOLVENTE ORGANICO, APLICACAO A FRIO (MEMBRANA IMPERMEABILIZANTE ASFÁSTICA)	Material	KG	1,5000000	20,66	30,99	
				MO sem LS =>	3,63	LS =>	3,12	MO com LS =>	6,75
				Valor do BDI =>	10,53			Valor com BDI =>	50,44
						<b>Quant. =&gt;</b>	<b>5,6400000</b>	<b>Preço</b>	<b>284,48</b>
								<b>Total =&gt;</b>	

2.7								
ESQUADRIAS								
2.7.1	Código	Banco	Descrição	Tipo	Und	Quant.	Valor Unit	Total

Composição	00000623	Próprio	SINAPI (91341) - PORTA EM ALUMÍNIO DE ABRIR TIPO VENEZIANA COM GUARNIÇÃO, FIXAÇÃO COM PARAFUSOS - FORNECIMENTO E INSTALAÇÃO. AF_12/2019	ESQV - ESQUADRIAS/FERRAGEN S/VIDROS	m²	1,0000000	659,72	659,72	
Composição Auxiliar	88309	SINAPI	PEDREIRO COM ENCARGOS COMPLEMENTARES	SEDI - SERVIÇOS DIVERSOS	H	0,3826000	18,16	6,94	
Composição Auxiliar	88316	SINAPI	SERVENTE COM ENCARGOS COMPLEMENTARES	SEDI - SERVIÇOS DIVERSOS	H	0,1910000	14,60	2,78	
Insumo	00000453	Próprio	COTAÇÃO - PORTA DE ABRIR EM ALUMINIO TIPO VENEZIANA, ACABAMENTO ANODIZADO NATURAL, COM GUARNICAO/ALIZAR/VISTA - FORNECIMENTO	Material	m²	1,0000000	650,00	650,00	
				MO sem LS =>	3,91	LS =>	3,36	MO com LS =>	7,27
				Valor do BDI =>	174,16			Valor com BDI =>	833,88
						<b>Quant. =&gt;</b>	<b>18,1200000</b>	<b>Preço</b>	<b>15.109,90</b>
								<b>Total =&gt;</b>	

2.7.2	Código	Banco	Descrição	Tipo	Und	Quant.	Valor Unit	Total	
Composição	68054	SINAPI	PORTAO DE FERRO EM CHAPA GALVANIZADA PLANA 14 GSG	ESQV -	m²	1,0000000	357,60	357,60	
Composição Auxiliar	88309	SINAPI	PEDREIRO COM ENCARGOS COMPLEMENTARES	SEDI - SERVIÇOS DIVERSOS	H	1,5000000	18,16	27,24	
Composição Auxiliar	88316	SINAPI	SERVENTE COM ENCARGOS COMPLEMENTARES	SEDI - SERVIÇOS DIVERSOS	H	1,5000000	14,60	21,90	
Insumo	00000370	SINAPI	AREIA MEDIA - POSTO JAZIDA/FORNECEDOR (RETIRADO NA JAZIDA, SEM TRANSPORTE)	Material	m³	0,0250000	90,00	2,25	
Insumo	00001106	SINAPI	CAL HIDRATADA CH-I PARA ARGAMASSAS	Material	KG	1,0000000	0,60	0,60	
Insumo	00004777	SINAPI	CANTONEIRA ACO ABAS IGUAIS (QUALQUER BITOLA), ESPESSURA ENTRE 1/8" E 1/4"	Material	KG	8,2600000	10,65	87,96	
Insumo	00001379	SINAPI	CIMENTO PORTLAND COMPOSTO CP II-32	Material	KG	4,6000000	0,54	2,48	
Insumo	00011026	SINAPI	CHAPA DE ACO GALVANIZADA BITOLA GSG 14, E = 1,95 MM (15,60 KG/M2)	Material	KG	15,2800000	12,50	191,00	
Insumo	00000026	SINAPI	ACO CA-25, 10,0 MM, VERGALHAO	Material	KG	5,1000000	4,74	24,17	
				MO sem LS =>	19,58	LS =>	16,78	MO com LS =>	36,36
				Valor do BDI =>	94,40			Valor com BDI =>	452,00
						<b>Quant. =&gt;</b>	<b>19,5000000</b>	<b>Preço</b>	<b>8.814,00</b>
								<b>Total =&gt;</b>	

2.7.3	Código	Banco	Descrição	Tipo	Und	Quant.	Valor Unit	Total
Composição	94582	SINAPI	JANELA DE ALUMÍNIO DE CORRER, 2 FOLHAS, FIXAÇÃO COM ARGAMASSA, COM VIDROS, PADRONIZADA. AF_07/2016	ESQV - ESQUADRIAS/FERRAGEN	m²	1,0000000	506,09	506,09
Composição Auxiliar	88629	SINAPI	ARGAMASSA TRAÇO 1:3 (EM VOLUME DE CIMENTO E AREIA MÉDIA ÚMIDA), PREPARO MANUAL. AF_08/2019	SEDI - SERVIÇOS DIVERSOS	m³	0,0090000	482,21	4,33
Composição Auxiliar	88309	SINAPI	PEDREIRO COM ENCARGOS COMPLEMENTARES	SEDI - SERVIÇOS DIVERSOS	H	1,0840000	18,16	19,68
Composição Auxiliar	88316	SINAPI	SERVENTE COM ENCARGOS COMPLEMENTARES	SEDI - SERVIÇOS DIVERSOS	H	0,5420000	14,60	7,91

Insumo	00034362	SINAPI	JANELA DE CORRER EM ALUMINIO, 120 X 120 CM (A X L), 2 FLS, SEM BANDEIRA, ACABAMENTO ACET OU BRILHANTE, BATENTE/REQUADRO DE 6 A 14 CM, COM VIDRO, SEM GUARNICAO/ALIZAR	Material	UN	0,6940000	683,25	474,17	
				MO sem LS =>	11,54	LS =>	9,89	MO com LS =>	21,43
				Valor do BDI =>	133,60			Valor com BDI =>	639,69
						<b>Quant. =&gt;</b>	<b>2,4000000</b>	<b>Preço Total =&gt;</b>	<b>1.535,25</b>

2.8									
2.8.1									
2.8.1.1									
	Código	Banco	Descrição	Tipo	Und	Quant.	Valor Unit	Total	
<b>INSTALAÇÕES HIDRÁULICAS</b>									
<b>ABASTECIMENTO</b>									
Composição	83878	SINAPI	LIGACAO DA REDE 50MM AO RAMAL PREDIAL 1/2"	LIPR - LIGAÇÕES	UN	1,0000000	46,66	46,66	
Composição Auxiliar	88267	SINAPI	ENCANADOR OU BOMBEIRO HIDRÁULICO COM ENCARGOS COMPLEMENTARES	SEDI - SERVIÇOS DIVERSOS	H	0,5000000	17,57	8,78	
Composição Auxiliar	88316	SINAPI	SERVENTE COM ENCARGOS COMPLEMENTARES	SEDI - SERVIÇOS DIVERSOS	H	0,5000000	14,60	7,30	
Insumo	00001419	SINAPI	COLAR TOMADA PVC, COM TRAVAS, SAIDA COM ROSCA, DE 50 MM X 1/2" OU 50 MM X 3/4", PARA LIGACAO PREDIAL DE AGUA	Material	UN	1,0000000	13,94	13,94	
Insumo	00003148	SINAPI	FITA VEDA ROSCA EM ROLOS DE 18 MM X 50 M (L X C)	Material	UN	0,0090000	11,06	0,09	
Insumo	00003907	SINAPI	LUVA DE REDUCAO ROSCAVEL, PVC, 1" X 3/4", PARA AGUA FRIA PREDIAL	Material	UN	1,0000000	5,44	5,44	
Insumo	00006029	SINAPI	REGISTRO DE ESFERA PVC, COM CABECA QUADRADA, COM ROSCA EXTERNA, 1/2"	Material	UN	1,0000000	11,11	11,11	
				MO sem LS =>	6,52	LS =>	5,59	MO com LS =>	12,11
				Valor do BDI =>	12,31			Valor com BDI =>	58,97
						<b>Quant. =&gt;</b>	<b>1,0000000</b>	<b>Preço Total =&gt;</b>	<b>58,97</b>

2.8.1.2								
	Código	Banco	Descrição	Tipo	Und	Quant.	Valor Unit	Total
Composição	95635	SINAPI	KIT CAVALETE PARA MEDIÇÃO DE ÁGUA - ENTRADA PRINCIPAL, EM PVC SOLDÁVEL DN 25 (3/4") FORNECIMENTO E INSTALAÇÃO (EXCLUSIVE HIDRÔMETRO). AF_11/2016	INHI - INSTALAÇÕES HIDROS SANITÁRIAS	UN	1,0000000	159,88	159,88
Composição Auxiliar	88267	SINAPI	ENCANADOR OU BOMBEIRO HIDRÁULICO COM ENCARGOS COMPLEMENTARES	SEDI - SERVIÇOS DIVERSOS	H	1,7025000	17,57	29,91
Composição Auxiliar	88248	SINAPI	AUXILIAR DE ENCANADOR OU BOMBEIRO HIDRÁULICO COM ENCARGOS COMPLEMENTARES	SEDI - SERVIÇOS DIVERSOS	H	1,7025000	13,54	23,05
Insumo	00020080	SINAPI	ADESIVO PLASTICO PARA PVC, FRASCO COM 175 GR	Material	UN	0,3060000	15,69	4,80
Insumo	00003729	SINAPI	KIT CAVALETE, PVC, COM REGISTRO, PARA HIDROMETRO, BITOLAS 1/2" OU 3/4" - COMPLETO	Material	UN	1,0000000	97,50	97,50
Insumo	00038383	SINAPI	LIXA D'AGUA EM FOLHA, GRAO 100	Material	UN	0,3960000	1,79	0,70
Insumo	00020083	SINAPI	SOLUCAO PREPARADORA / LIMPADORA PARA PVC, FRASCO COM 1000 CM3	Material	UN	0,0720000	54,48	3,92



MO sem LS	21,64	LS =>	18,54	MO com LS =>	40,18
=>					
Valor do BDI =>	42,20			Valor com BDI =>	202,08
		Quant. =>	1,0000000	Preço Total =>	202,08

2.8.1.3	Código	Banco	Descrição	Tipo	Und	Quant.	Valor Unit	Total	
Composição	95675	SINAPI	HIDRÔMETRO DN 25 (3/4 ), 5,0 M³/H FORNECIMENTO E INSTALAÇÃO. AF 11/2016	INHI - INSTALAÇÕES HIDROS SANITÁRIAS	UN	1,0000000	160,83	160,83	
Composição Auxiliar	88267	SINAPI	ENCANADOR OU BOMBEIRO HIDRÁULICO COM ENCARGOS COMPLEMENTARES	SEDI - SERVIÇOS DIVERSOS	H	0,5259000	17,57	9,24	
Composição Auxiliar	88248	SINAPI	AUXILIAR DE ENCANADOR OU BOMBEIRO HIDRÁULICO COM ENCARGOS COMPLEMENTARES	SEDI - SERVIÇOS DIVERSOS	H	0,5259000	13,54	7,12	
Insumo	00003148	SINAPI	FITA VEDA ROSCA EM ROLOS DE 18 MM X 50 M (L X C)	Material	UN	0,0198000	11,06	0,21	
Insumo	00012774	SINAPI	HIDROMETRO UNIJATO / MEDIDOR DE AGUA, DN 3/4", VAZAO MAXIMA DE 5 M3/H, PARA AGUA POTAVEL FRIA, RELOJOARIA PLANA, CLASSE B, HORIZONTAL (SEM CONEXOES)0,	Material	UN	1,0000000	144,26	144,26	
				MO sem LS =>	6,68	LS =>	5,72	MO com LS =>	12,40
				Valor do BDI =>	42,45			Valor com BDI =>	203,28
						Quant. =>	1,0000000	Preço Total =>	203,28

2.8.1.4	Código	Banco	Descrição	Tipo	Und	Quant.	Valor Unit	Total	
Composição	89362	SINAPI	JOELHO 90 GRAUS, PVC, SOLDÁVEL, DN 25MM, INSTALADO EM RAMAL OU SUB-RAMAL DE ÁGUA - FORNECIMENTO E INSTALAÇÃO. AF 12/2014	INHI - INSTALAÇÕES HIDROS SANITÁRIAS	UN	1,0000000	6,42	6,42	
Composição Auxiliar	88267	SINAPI	ENCANADOR OU BOMBEIRO HIDRÁULICO COM ENCARGOS COMPLEMENTARES	SEDI - SERVIÇOS DIVERSOS	H	0,1500000	17,57	2,63	
Composição Auxiliar	88248	SINAPI	AUXILIAR DE ENCANADOR OU BOMBEIRO HIDRÁULICO COM ENCARGOS COMPLEMENTARES	SEDI - SERVIÇOS DIVERSOS	H	0,1500000	13,54	2,03	
Insumo	00000122	SINAPI	ADESIVO PLASTICO PARA PVC, FRASCO COM *850* GR	Material	UN	0,0070000	48,09	0,33	
Insumo	00003529	SINAPI	JOELHO PVC, SOLDAVEL, 90 GRAUS, 25 MM, PARA AGUA FRIA PREDIAL	Material	UN	1,0000000	0,92	0,92	
Insumo	00038383	SINAPI	LIXA D'AGUA EM FOLHA, GRAO 100	Material	UN	0,0500000	1,79	0,08	
Insumo	00020083	SINAPI	SOLUCAO PREPARADORA / LIMPADORA PARA PVC, FRASCO COM 1000 CM3	Material	UN	0,0080000	54,48	0,43	
				MO sem LS =>	1,90	LS =>	1,63	MO com LS =>	3,53
				Valor do BDI =>	1,69			Valor com BDI =>	8,11
						Quant. =>	8,0000000	Preço Total =>	64,88

2.8.1.5	Código	Banco	Descrição	Tipo	Und	Quant.	Valor Unit	Total
---------	--------	-------	-----------	------	-----	--------	------------	-------

Composição	89402	SINAPI	TUBO, PVC, SOLDÁVEL, DN 25MM, INSTALADO EM RAMAL DE DISTRIBUIÇÃO DE ÁGUA - FORNECIMENTO E INSTALAÇÃO. AF_12/2014	INHI - INSTALAÇÕES HIDROS SANITÁRIAS	M	1,0000000	8,52	8,52		
Composição Auxiliar	88267	SINAPI	ENCANADOR OU BOMBEIRO HIDRÁULICO COM ENCARGOS COMPLEMENTARES	SEDI - SERVIÇOS DIVERSOS	H	0,1130000	17,57	1,98		
Composição Auxiliar	88248	SINAPI	AUXILIAR DE ENCANADOR OU BOMBEIRO HIDRÁULICO COM ENCARGOS COMPLEMENTARES	SEDI - SERVIÇOS DIVERSOS	H	0,1130000	13,54	1,53		
Insumo	00038383	SINAPI	LIXA D'AGUA EM FOLHA, GRAO 100	Material	UN	0,0380000	1,79	0,06		
Insumo	00009868	SINAPI	TUBO PVC, SOLDAVEL, DN 25 MM, AGUA FRIA (NBR-5648)	Material	M	1,0610000	4,67	4,95		
				MO sem LS =>		1,43	LS =>	1,23	MO com LS =>	2,66
				Valor do BDI =>		2,24			Valor com BDI =>	10,76
							<b>Quant. =&gt;</b>	<b>24,6700000</b>	<b>Preço Total =&gt;</b>	<b>265,44</b>

2.8.1.6	Código	Banco	Descrição	Tipo	Und	Quant.	Valor Unit	Total		
Composição	00000605	Próprio	SINAPI ADAPTADO (88503) - CAIXA D'ÁGUA EM POLIETILENO, 2.000 LITROS, COM ACESSÓRIOS	INHI - INSTALAÇÕES HIDROS SANITÁRIAS	UN	1,0000000	1.512,88	1.512,88		
Composição Auxiliar	88248	SINAPI	AUXILIAR DE ENCANADOR OU BOMBEIRO HIDRÁULICO COM ENCARGOS COMPLEMENTARES	SEDI - SERVIÇOS DIVERSOS	H	7,7000000	13,54	104,25		
Composição Auxiliar	88267	SINAPI	ENCANADOR OU BOMBEIRO HIDRÁULICO COM ENCARGOS COMPLEMENTARES	SEDI - SERVIÇOS DIVERSOS	H	7,7000000	17,57	135,28		
Insumo	00000067	SINAPI	ADAPTADOR PVC ROSCAVEL, COM FLANGES E ANEL DE VEDACAO, 1/2", PARA CAIXA D' AGUA	Material	UN	1,0000000	14,05	14,05		
Insumo	00000068	SINAPI	ADAPTADOR PVC SOLDAVEL, COM FLANGES LIVRES, 32 MM X 1", PARA CAIXA D' AGUA	Material	UN	2,0000000	24,11	48,22		
Insumo	00000087	SINAPI	ADAPTADOR PVC SOLDAVEL, LONGO, COM FLANGE LIVRE, 25 MM X 3/4", PARA CAIXA D' AGUA	Material	UN	1,0000000	22,14	22,14		
Insumo	00000119	SINAPI	ADESIVO PLASTICO PARA PVC, BISNAGA COM 75 GR	Material	UN	0,4000000	6,25	2,50		
Insumo	00003146	SINAPI	FITA VEDA ROSCA EM ROLOS DE 18 MM X 10 M (L X C)	Material	UN	0,3000000	3,00	0,90		
Insumo	00003536	SINAPI	JOELHO PVC, SOLDAVEL, 90 GRAUS, 32 MM, PARA AGUA FRIA PREDIAL	Material	UN	1,0000000	2,75	2,75		
Insumo	00007140	SINAPI	TE SOLDAVEL, PVC, 90 GRAUS, 32 MM, PARA AGUA FRIA PREDIAL (NBR 5648)	Material	UN	1,0000000	5,20	5,20		
Insumo	00009868	SINAPI	TUBO PVC, SOLDAVEL, DN 25 MM, AGUA FRIA (NBR-5648)	Material	M	1,5000000	4,67	7,00		
Insumo	00009869	SINAPI	TUBO PVC, SOLDAVEL, DN 32 MM, AGUA FRIA (NBR-5648)	Material	M	2,0000000	10,49	20,98		
Insumo	00011675	SINAPI	REGISTRO DE ESFERA, PVC, COM VOLANTE, VS, SOLDAVEL, DN 32 MM, COM CORPO DIVIDIDO	Material	UN	1,0000000	22,43	22,43		
Insumo	00011829	SINAPI	TORNEIRA DE BOIA CONVENCIONAL PARA CAIXA D'AGUA, AGUA FRIA, 1/2", COM HASTE E TORNEIRA METALICOS E BALAO PLASTICO	Material	UN	1,0000000	28,72	28,72		
Insumo	00034640	SINAPI	CAIXA D'AGUA EM POLIETILENO 2000 LITROS, COM TAMPA	Material	UN	1,0000000	1.098,46	1.098,46		
				MO sem LS =>		97,89	LS =>	83,90	MO com LS =>	181,79
				Valor do BDI =>		399,40			Valor com BDI =>	1.912,28
							<b>Quant. =&gt;</b>	<b>1,0000000</b>	<b>Preço Total =&gt;</b>	<b>1.912,28</b>

2.8.2									
2.8.2.1	Código	Banco	Descrição	Tipo	Und	Quant.	Valor Unit	Total	
Composição	00000604	Próprio	ORSE ADAPTADO (02050) - CHUVEIRO PLÁSTICO SEM REGISTRO	INHI - INSTALAÇÕES HIDROS SANITÁRIAS	un	1,0000000	28,17	28,17	
Composição Auxiliar	88267	SINAPI	ENCANADOR OU BOMBEIRO HIDRÁULICO COM ENCARGOS COMPLEMENTARES	SEDI - SERVIÇOS DIVERSOS	H	0,4000000	17,57	7,02	
Insumo	00007608	SINAPI	DUCHA / CHUVEIRO PLASTICO SIMPLES, 5 ", BRANCO, PARA ACOPLAR EM HASTE 1/2 ", AGUA FRIA	Material	UN	1,0000000	8,67	8,67	
Insumo	00011680	SINAPI	BRACO OU HASTE COM CANOPLA PLASTICA, 1/2 ", PARA CHUVEIRO SIMPLES	Material	UN	1,0000000	12,48	12,48	
				MO sem LS =>	2,97	LS =>	2,55	MO com LS =>	5,52
				Valor do BDI =>	7,43		Valor com BDI =>	35,60	
						<b>Quant. =&gt;</b>	<b>6,0000000</b>	<b>Preço Total =&gt;</b>	<b>213,60</b>

2.8.2.2									
2.8.2.2	Código	Banco	Descrição	Tipo	Und	Quant.	Valor Unit	Total	
Composição	86915	SINAPI	TORNEIRA CROMADA DE MESA, 1/2"OU 3/4;" PARA LAVATÓRIO, PADRÃO MÉDIO - FORNECIMENTO E INSTALAÇÃO. AF_01/2020	INHI - INSTALAÇÕES HIDROS SANITÁRIAS	UN	1,0000000	125,13	125,13	
Composição Auxiliar	88267	SINAPI	ENCANADOR OU BOMBEIRO HIDRÁULICO COM ENCARGOS COMPLEMENTARES	SEDI - SERVIÇOS DIVERSOS	H	0,0960000	17,57	1,68	
Composição Auxiliar	88316	SINAPI	SERVEnte COM ENCARGOS COMPLEMENTARES	SEDI - SERVIÇOS DIVERSOS	H	0,0303000	14,60	0,44	
Insumo	00003146	SINAPI	FITA VEDA ROSCA EM ROLOS DE 18 MM X 10 M (L X C)	Material	UN	0,0210000	3,00	0,06	
Insumo	00036791	SINAPI	TORNEIRA CROMADA DE MESA PARA LAVATORIO, BICA ALTA, COM AREJADOR (REF 1195)	Material	UN	1,0000000	122,95	122,95	
				MO sem LS =>	0,88	LS =>	0,75	MO com LS =>	1,63
				Valor do BDI =>	33,03		Valor com BDI =>	158,16	
						<b>Quant. =&gt;</b>	<b>6,0000000</b>	<b>Preço Total =&gt;</b>	<b>948,96</b>

2.8.2.3									
2.8.2.3	Código	Banco	Descrição	Tipo	Und	Quant.	Valor Unit	Total	
Composição	94497	SINAPI	REGISTRO DE GAVETA BRUTO, LATÃO, ROSCÁVEL, 1 1/2" - FORNECIMENTO E INSTALAÇÃO. AF_08/2021	INHI - INSTALAÇÕES HIDROS SANITÁRIAS	UN	1,0000000	115,82	115,82	
Composição Auxiliar	88267	SINAPI	ENCANADOR OU BOMBEIRO HIDRÁULICO COM ENCARGOS COMPLEMENTARES	SEDI - SERVIÇOS DIVERSOS	H	0,2633000	17,57	4,62	
Composição Auxiliar	88248	SINAPI	AUXILIAR DE ENCANADOR OU BOMBEIRO HIDRÁULICO COM ENCARGOS COMPLEMENTARES	SEDI - SERVIÇOS DIVERSOS	H	0,2633000	13,54	3,56	
Insumo	00003148	SINAPI	FITA VEDA ROSCA EM ROLOS DE 18 MM X 50 M (L X C)	Material	UN	0,0192000	11,06	0,21	
Insumo	00006010	SINAPI	REGISTRO GAVETA BRUTO EM LATAO FORJADO, BITOLA 1 1/2 " (REF 1509)	Material	UN	1,0000000	107,43	107,43	
				MO sem LS =>	3,34	LS =>	2,86	MO com LS =>	6,20

Valor do BDI => 30,57 Valor com BDI => 146,39  
 Quant. => 2,0000000 Preço Total => 292,78

2.8.2.4	Código	Banco	Descrição	Tipo	Und	Quant.	Valor Unit	Total	
Composição	89985	SINAPI	REGISTRO DE PRESSÃO BRUTO, LATÃO, ROSCÁVEL, 3/4", COM ACABAMENTO E CANOPLA CROMADOS - FORNECIMENTO E INSTALAÇÃO. AF_08/2021	INHI - INSTALAÇÕES HIDROS SANITÁRIAS	UN	1,0000000	97,99	97,99	
Composição Auxiliar	88267	SINAPI	ENCANADOR OU BOMBEIRO HIDRÁULICO COM ENCARGOS COMPLEMENTARES	SEDI - SERVIÇOS DIVERSOS	H	0,2212000	17,57	3,88	
Composição Auxiliar	88248	SINAPI	AUXILIAR DE ENCANADOR OU BOMBEIRO HIDRÁULICO COM ENCARGOS COMPLEMENTARES	SEDI - SERVIÇOS DIVERSOS	H	0,2212000	13,54	2,99	
Insumo	00003148	SINAPI	FITA VEDA ROSCA EM ROLOS DE 18 MM X 50 M (L X C)	Material	UN	0,0106000	11,06	0,11	
Insumo	00006024	SINAPI	REGISTRO PRESSAO COM ACABAMENTO E CANOPLA CROMADA, SIMPLES, BITOLA 3/4 " (REF 1416)	Material	UN	1,0000000	91,01	91,01	
				MO sem LS =>	2,81	LS =>	2,40	MO com LS =>	5,21
				Valor do BDI =>	25,86			Valor com BDI =>	123,85
						Quant. =>	6,0000000	Preço Total =>	743,10

2.8.2.5	Código	Banco	Descrição	Tipo	Und	Quant.	Valor Unit	Total	
Composição	89987	SINAPI	REGISTRO DE GAVETA BRUTO, LATÃO, ROSCÁVEL, 3/4", COM ACABAMENTO E CANOPLA CROMADOS - FORNECIMENTO E INSTALAÇÃO. AF_08/2021	INHI - INSTALAÇÕES HIDROS SANITÁRIAS	UN	1,0000000	103,48	103,48	
Composição Auxiliar	88267	SINAPI	ENCANADOR OU BOMBEIRO HIDRÁULICO COM ENCARGOS COMPLEMENTARES	SEDI - SERVIÇOS DIVERSOS	H	0,2212000	17,57	3,88	
Composição Auxiliar	88248	SINAPI	AUXILIAR DE ENCANADOR OU BOMBEIRO HIDRÁULICO COM ENCARGOS COMPLEMENTARES	SEDI - SERVIÇOS DIVERSOS	H	0,2212000	13,54	2,99	
Insumo	00003148	SINAPI	FITA VEDA ROSCA EM ROLOS DE 18 MM X 50 M (L X C)	Material	UN	0,0106000	11,06	0,11	
Insumo	00006005	SINAPI	REGISTRO GAVETA COM ACABAMENTO E CANOPLA CROMADOS, SIMPLES, BITOLA 3/4 " (REF 1509)	Material	UN	1,0000000	96,50	96,50	
				MO sem LS =>	2,81	LS =>	2,40	MO com LS =>	5,21
				Valor do BDI =>	27,31			Valor com BDI =>	130,79
						Quant. =>	10,0000000	Preço Total =>	1.307,90

2.8.2.6	Código	Banco	Descrição	Tipo	Und	Quant.	Valor Unit	Total
Composição	72601	SINAPI	JOELHO REDUCAO PVC SOLDAVEL 90° AGUA FRIA 25X20MM - FORNECIMENTO E INSTALACAO	INHI - INSTALAÇÕES HIDROS SANITÁRIAS	UN	1,0000000	9,02	9,02
Composição Auxiliar	88267	SINAPI	ENCANADOR OU BOMBEIRO HIDRÁULICO COM ENCARGOS COMPLEMENTARES	SEDI - SERVIÇOS DIVERSOS	H	0,1800000	17,57	3,16

Composição Auxiliar	88316	SINAPI	SERVENTE COM ENCARGOS COMPLEMENTARES	SEDI - SERVIÇOS DIVERSOS	H	0,1800000	14,60	2,62				
Insumo	00000122	SINAPI	ADESIVO PLASTICO PARA PVC, FRASCO COM *850* GR	Material	UN	0,0059000	48,09	0,28				
Insumo	00003533	SINAPI	JOELHO DE REDUCAO, PVC SOLDAVEL, 90 GRAUS, 25 MM X 20 MM, PARA AGUA FRIA PREDIAL	Material	UN	1,0000000	2,86	2,86				
Insumo	00020083	SINAPI	SOLUCAO PREPARADORA / LIMPADORA PARA PVC, FRASCO COM 1000 CM3	Material	UN	0,0020000	54,48	0,10				
				MO sem LS =>		2,34	LS =>	2,01	MO com LS =>	4,35		
				Valor do BDI =>		2,38		Valor com BDI =>		11,40		
									<b>Quant. =&gt;</b>	<b>8,0000000</b>	<b>Preço</b>	<b>91,20</b>
											<b>Total =&gt;</b>	

2.8.2.7	Código	Banco	Descrição	Tipo	Und	Quant.	Valor Unit	Total				
Composição	89385	SINAPI	LUVA SOLDÁVEL E COM ROSCA, PVC, SOLDÁVEL, DN 25MM X 3/4", INSTALADO EM RAMAL OU SUB-RAMAL DE ÁGUA - FORNECIMENTO E INSTALAÇÃO. AF 12/2014	INHI - INSTALAÇÕES HIDROS SANITÁRIAS	UN	1,0000000	5,99	5,99				
Composição Auxiliar	88267	SINAPI	ENCANADOR OU BOMBEIRO HIDRÁULICO COM ENCARGOS COMPLEMENTARES	SEDI - SERVIÇOS DIVERSOS	H	0,1000000	17,57	1,75				
Composição Auxiliar	88248	SINAPI	AUXILIAR DE ENCANADOR OU BOMBEIRO HIDRÁULICO COM ENCARGOS COMPLEMENTARES	SEDI - SERVIÇOS DIVERSOS	H	0,1000000	13,54	1,35				
Insumo	00000122	SINAPI	ADESIVO PLASTICO PARA PVC, FRASCO COM *850* GR	Material	UN	0,0070000	48,09	0,33				
Insumo	00038383	SINAPI	LIXA D'AGUA EM FOLHA, GRAO 100	Material	UN	0,0500000	1,79	0,08				
Insumo	00003906	SINAPI	LUVA SOLDAVEL COM ROSCA, PVC, 25 MM X 3/4", PARA AGUA FRIA PREDIAL	Material	UN	1,0000000	2,05	2,05				
Insumo	00020083	SINAPI	SOLUCAO PREPARADORA / LIMPADORA PARA PVC, FRASCO COM 1000 CM3	Material	UN	0,0080000	54,48	0,43				
				MO sem LS =>		1,27	LS =>	1,08	MO com LS =>	2,35		
				Valor do BDI =>		1,58		Valor com BDI =>		7,57		
									<b>Quant. =&gt;</b>	<b>6,0000000</b>	<b>Preço</b>	<b>45,42</b>
											<b>Total =&gt;</b>	

2.8.2.8	Código	Banco	Descrição	Tipo	Und	Quant.	Valor Unit	Total
Composição	94706	SINAPI	ADAPTADOR COM FLANGE E ANEL DE VEDAÇÃO, PVC, SOLDÁVEL, DN 50 MM X 1 1/2 , INSTALADO EM RESERVAÇÃO DE ÁGUA DE EDIFICAÇÃO QUE POSSUA RESERVATÓRIO DE FIBRA/FIBROCIMENTO FORNECIMENTO E INSTALAÇÃO. AF 06/2016	INHI - INSTALAÇÕES HIDROS SANITÁRIAS	UN	1,0000000	41,29	41,29
Composição Auxiliar	88267	SINAPI	ENCANADOR OU BOMBEIRO HIDRÁULICO COM ENCARGOS COMPLEMENTARES	SEDI - SERVIÇOS DIVERSOS	H	0,1810000	17,57	3,18
Composição Auxiliar	88248	SINAPI	AUXILIAR DE ENCANADOR OU BOMBEIRO HIDRÁULICO COM ENCARGOS COMPLEMENTARES	SEDI - SERVIÇOS DIVERSOS	H	0,1810000	13,54	2,45
Insumo	00000099	SINAPI	ADAPTADOR PVC SOLDAVEL, COM FLANGE E ANEL DE VEDACAO, 50 MM X 1 1/2", PARA CAIXA D'AGUA	Material	UN	1,0000000	29,76	29,76
Insumo	00020080	SINAPI	ADESIVO PLASTICO PARA PVC, FRASCO COM 175 GR	Material	UN	0,1940000	15,69	3,04

Insumo	00038383	SINAPI	LIXA D'AGUA EM FOLHA, GRAO 100	Material	UN	0,0180000	1,79	0,03		
Insumo	00020083	SINAPI	SOLUCAO PREPARADORA / LIMPADORA PARA PVC, FRASCO COM 1000 CM3	Material	UN	0,0520000	54,48	2,83		
				MO sem LS =>		2,30	LS =>	1,97	MO com LS =>	4,27
				Valor do BDI =>		10,90			Valor com BDI =>	52,19
					<b>Quant. =&gt;</b>	<b>1,0000000</b>			<b>Preço Total =&gt;</b>	<b>52,19</b>

2.8.2.9	Código	Banco	Descrição	Tipo	Und	Quant.	Valor Unit	Total		
Composição	89383	SINAPI	ADAPTADOR CURTO COM BOLSA E ROSCA PARA REGISTRO, PVC, SOLDÁVEL, DN 25MM X 3/4", INSTALADO EM RAMAL OU SUBRAMAL DE ÁGUA - FORNECIMENTO E INSTALAÇÃO. AF_12/2014	INHI - INSTALAÇÕES HIDROS SANITÁRIAS	UN	1,0000000	5,04	5,04		
Composição Auxiliar	88267	SINAPI	ENCANADOR OU BOMBEIRO HIDRÁULICO COM ENCARGOS COMPLEMENTARES	SEDI - SERVIÇOS DIVERSOS	H	0,1000000	17,57	1,75		
Composição Auxiliar	88248	SINAPI	AUXILIAR DE ENCANADOR OU BOMBEIRO HIDRÁULICO COM ENCARGOS COMPLEMENTARES	SEDI - SERVIÇOS DIVERSOS	H	0,1000000	13,54	1,35		
Insumo	00000065	SINAPI	ADAPTADOR PVC SOLDÁVEL CURTO COM BOLSA E ROSCA, 25 MM X 3/4", PARA AGUA FRIA	Material	UN	1,0000000	1,10	1,10		
Insumo	00000122	SINAPI	ADESIVO PLASTICO PARA PVC, FRASCO COM *850* GR	Material	UN	0,0070000	48,09	0,33		
Insumo	00038383	SINAPI	LIXA D'AGUA EM FOLHA, GRAO 100	Material	UN	0,0500000	1,79	0,08		
Insumo	00020083	SINAPI	SOLUCAO PREPARADORA / LIMPADORA PARA PVC, FRASCO COM 1000 CM3	Material	UN	0,0080000	54,48	0,43		
				MO sem LS =>		1,27	LS =>	1,08	MO com LS =>	2,35
				Valor do BDI =>		1,33			Valor com BDI =>	6,37
					<b>Quant. =&gt;</b>	<b>46,0000000</b>			<b>Preço Total =&gt;</b>	<b>293,02</b>

2.8.2.10	Código	Banco	Descrição	Tipo	Und	Quant.	Valor Unit	Total		
Composição	89595	SINAPI	ADAPTADOR CURTO COM BOLSA E ROSCA PARA REGISTRO, PVC, SOLDÁVEL, DN 50MM X 1.1/4", INSTALADO EM PRUMADA DE ÁGUA - FORNECIMENTO E INSTALAÇÃO. AF 12/2014	INHI - INSTALAÇÕES HIDROS SANITÁRIAS	UN	1,0000000	14,53	14,53		
Composição Auxiliar	88267	SINAPI	ENCANADOR OU BOMBEIRO HIDRÁULICO COM ENCARGOS COMPLEMENTARES	SEDI - SERVIÇOS DIVERSOS	H	0,0720000	17,57	1,26		
Composição Auxiliar	88248	SINAPI	AUXILIAR DE ENCANADOR OU BOMBEIRO HIDRÁULICO COM ENCARGOS COMPLEMENTARES	SEDI - SERVIÇOS DIVERSOS	H	0,0720000	13,54	0,97		
Insumo	00000122	SINAPI	ADESIVO PLASTICO PARA PVC, FRASCO COM *850* GR	Material	UN	0,0180000	48,09	0,86		
Insumo	00000111	SINAPI	ADAPTADOR PVC SOLDÁVEL CURTO COM BOLSA E ROSCA, 50 MM X 1 1/4", PARA AGUA FRIA	Material	UN	1,0000000	10,21	10,21		
Insumo	00038383	SINAPI	LIXA D'AGUA EM FOLHA, GRAO 100	Material	UN	0,0240000	1,79	0,04		
Insumo	00020083	SINAPI	SOLUCAO PREPARADORA / LIMPADORA PARA PVC, FRASCO COM 1000 CM3	Material	UN	0,0220000	54,48	1,19		
				MO sem LS =>		0,91	LS =>	0,78	MO com LS =>	1,69

Valor do BDI => 3,83 Valor com BDI => 18,36  
 Quant. => 4,0000000 Preço Total => 73,44

2.8.2.11	Código	Banco	Descrição	Tipo	Und	Quant.	Valor Unit	Total
Composição	00000606	Próprio	SINAPI ADAPTADO (90375) - BUCHA DE REDUÇÃO, PVC, SOLDÁVEL, DN 50MM X 25MM, INSTALADO EM RAMAL OU SUB-RAMAL DE ÁGUA - FORNECIMENTO E INSTALAÇÃO. AF_03/2015	INHI - INSTALAÇÕES HIDROS SANITÁRIAS	UN	1,0000000	10,06	10,06
Composição Auxiliar	88248	SINAPI	AUXILIAR DE ENCANADOR OU BOMBEIRO HIDRÁULICO COM ENCARGOS COMPLEMENTARES	SEDI - SERVIÇOS DIVERSOS	H	0,1190000	13,54	1,61
Composição Auxiliar	88267	SINAPI	ENCANADOR OU BOMBEIRO HIDRÁULICO COM ENCARGOS COMPLEMENTARES	SEDI - SERVIÇOS DIVERSOS	H	0,1190000	17,57	2,09
Insumo	00000122	SINAPI	ADESIVO PLASTICO PARA PVC, FRASCO COM *850* GR	Material	UN	0,0090000	48,09	0,43
Insumo	00020083	SINAPI	SOLUCAO PREPARADORA / LIMPADORA PARA PVC, FRASCO COM 1000 CM3	Material	UN	0,0110000	54,48	0,59
Insumo	00038383	SINAPI	LIXA D'AGUA EM FOLHA, GRAO 100	Material	UN	0,0600000	1,79	0,10
Insumo	00000813	SINAPI	BUCHA DE REDUCAO DE PVC, SOLDAVEL, LONGA, COM 50 X 25 MM, PARA AGUA FRIA PREDIAL	Material	UN	1,0000000	5,24	5,24

MO sem LS => 1,51 LS => 1,29 MO com LS => 2,80  
 Valor do BDI => 2,65 Valor com BDI => 12,71  
 Quant. => 10,0000000 Preço Total => 127,10

2.8.2.12	Código	Banco	Descrição	Tipo	Und	Quant.	Valor Unit	Total
Composição	89362	SINAPI	JOELHO 90 GRAUS, PVC, SOLDÁVEL, DN 25MM, INSTALADO EM RAMAL OU SUB-RAMAL DE ÁGUA - FORNECIMENTO E INSTALAÇÃO. AF_12/2014	INHI - INSTALAÇÕES HIDROS SANITÁRIAS	UN	1,0000000	6,42	6,42
Composição Auxiliar	88267	SINAPI	ENCANADOR OU BOMBEIRO HIDRÁULICO COM ENCARGOS COMPLEMENTARES	SEDI - SERVIÇOS DIVERSOS	H	0,1500000	17,57	2,63
Composição Auxiliar	88248	SINAPI	AUXILIAR DE ENCANADOR OU BOMBEIRO HIDRÁULICO COM ENCARGOS COMPLEMENTARES	SEDI - SERVIÇOS DIVERSOS	H	0,1500000	13,54	2,03
Insumo	00000122	SINAPI	ADESIVO PLASTICO PARA PVC, FRASCO COM *850* GR	Material	UN	0,0070000	48,09	0,33
Insumo	00003529	SINAPI	JOELHO PVC, SOLDAVEL, 90 GRAUS, 25 MM, PARA AGUA FRIA PREDIAL	Material	UN	1,0000000	0,92	0,92
Insumo	00038383	SINAPI	LIXA D'AGUA EM FOLHA, GRAO 100	Material	UN	0,0500000	1,79	0,08
Insumo	00020083	SINAPI	SOLUCAO PREPARADORA / LIMPADORA PARA PVC, FRASCO COM 1000 CM3	Material	UN	0,0080000	54,48	0,43

MO sem LS => 1,90 LS => 1,63 MO com LS => 3,53  
 Valor do BDI => 1,69 Valor com BDI => 8,11  
 Quant. => 22,0000000 Preço Total => 178,42

2.8.2.13	Código	Banco	Descrição	Tipo	Und	Quant.	Valor Unit	Total	
Composição	89501	SINAPI	JOELHO 90 GRAUS, PVC, SOLDÁVEL, DN 50MM, INSTALADO EM PRUMADA DE ÁGUA - FORNECIMENTO E INSTALAÇÃO. AF_12/2014	INHI - INSTALAÇÕES HIDROS SANITÁRIAS	UN	1,0000000	12,50	12,50	
Composição Auxiliar	88267	SINAPI	ENCANADOR OU BOMBEIRO HIDRÁULICO COM ENCARGOS COMPLEMENTARES	SEDI - SERVIÇOS DIVERSOS	H	0,1080000	17,57	1,89	
Composição Auxiliar	88248	SINAPI	AUXILIAR DE ENCANADOR OU BOMBEIRO HIDRÁULICO COM ENCARGOS COMPLEMENTARES	SEDI - SERVIÇOS DIVERSOS	H	0,1080000	13,54	1,46	
Insumo	00000122	SINAPI	ADESIVO PLASTICO PARA PVC, FRASCO COM *850* GR	Material	UN	0,0180000	48,09	0,86	
Insumo	00003540	SINAPI	JOELHO PVC, SOLDAVEL, 90 GRAUS, 50 MM, PARA AGUA FRIA PREDIAL	Material	UN	1,0000000	7,06	7,06	
Insumo	00038383	SINAPI	LIXA D'AGUA EM FOLHA, GRAO 100	Material	UN	0,0240000	1,79	0,04	
Insumo	00020083	SINAPI	SOLUCAO PREPARADORA / LIMPADORA PARA PVC, FRASCO COM 1000 CM3	Material	UN	0,0220000	54,48	1,19	
				MO sem LS =>	1,37	LS =>	1,17	MO com LS =>	2,54
				Valor do BDI =>	3,30			Valor com BDI =>	15,80
						<b>Quant. =&gt;</b>	<b>17,0000000</b>	<b>Preço Total =&gt;</b>	<b>268,60</b>

2.8.2.14	Código	Banco	Descrição	Tipo	Und	Quant.	Valor Unit	Total	
Composição	89356	SINAPI	TUBO, PVC, SOLDÁVEL, DN 25MM, INSTALADO EM RAMAL OU SUB-RAMAL DE ÁGUA - FORNECIMENTO E INSTALAÇÃO. AF_12/2014	INHI - INSTALAÇÕES HIDROS SANITÁRIAS	M	1,0000000	16,64	16,64	
Composição Auxiliar	88267	SINAPI	ENCANADOR OU BOMBEIRO HIDRÁULICO COM ENCARGOS COMPLEMENTARES	SEDI - SERVIÇOS DIVERSOS	H	0,3690000	17,57	6,48	
Composição Auxiliar	88248	SINAPI	AUXILIAR DE ENCANADOR OU BOMBEIRO HIDRÁULICO COM ENCARGOS COMPLEMENTARES	SEDI - SERVIÇOS DIVERSOS	H	0,3690000	13,54	4,99	
Insumo	00038383	SINAPI	LIXA D'AGUA EM FOLHA, GRAO 100	Material	UN	0,1230000	1,79	0,22	
Insumo	00009868	SINAPI	TUBO PVC, SOLDAVEL, DN 25 MM, AGUA FRIA (NBR-5648)	Material	M	1,0610000	4,67	4,95	
				MO sem LS =>	4,68	LS =>	4,02	MO com LS =>	8,70
				Valor do BDI =>	4,39			Valor com BDI =>	21,03
						<b>Quant. =&gt;</b>	<b>75,0000000</b>	<b>Preço Total =&gt;</b>	<b>1.577,25</b>

2.8.2.15	Código	Banco	Descrição	Tipo	Und	Quant.	Valor Unit	Total
Composição	94651	SINAPI	TUBO, PVC, SOLDÁVEL, DN 50 MM, INSTALADO EM RESERVAÇÃO DE ÁGUA DE EDIFICAÇÃO QUE POSSUA RESERVATÓRIO DE FIBRA/FIBROCIMENTO FORNECIMENTO E INSTALAÇÃO. AF_06/2016	INHI - INSTALAÇÕES HIDROS SANITÁRIAS	M	1,0000000	23,84	23,84
Composição Auxiliar	88267	SINAPI	ENCANADOR OU BOMBEIRO HIDRÁULICO COM ENCARGOS COMPLEMENTARES	SEDI - SERVIÇOS DIVERSOS	H	0,1890000	17,57	3,32
Composição Auxiliar	88248	SINAPI	AUXILIAR DE ENCANADOR OU BOMBEIRO HIDRÁULICO COM ENCARGOS COMPLEMENTARES	SEDI - SERVIÇOS DIVERSOS	H	0,1890000	13,54	2,55



Insumo	00038383	SINAPI	LIXA D'AGUA EM FOLHA, GRAO 100	Material	UN	0,0110000	1,79	0,01	
Insumo	00009875	SINAPI	TUBO PVC, SOLDAVEL, DN 50 MM, PARA AGUA FRIA (NBR-5648)	Material	M	1,0270000	17,49	17,96	
				MO sem LS		2,40	LS => 2,06	MO com LS => 4,46	
				Valor do BDI =>		6,29	Valor com BDI =>	30,13	
						<b>Quant. =&gt;</b>	<b>35,0000000</b>	<b>Preço</b>	<b>1.054,55</b>
							<b>Total =&gt;</b>		

2.8.2.16	Código	Banco	Descrição	Tipo	Und	Quant.	Valor Unit	Total	
Composição	89395	SINAPI	TE, PVC, SOLDÁVEL, DN 25MM, INSTALADO EM RAMAL OU SUB-RAMAL DE ÁGUA - FORNECIMENTO E INSTALAÇÃO. AF 12/2014	INHI - INSTALAÇÕES HIDROS SANITÁRIAS	UN	1,0000000	9,07	9,07	
Composição Auxiliar	88267	SINAPI	ENCANADOR OU BOMBEIRO HIDRÁULICO COM ENCARGOS COMPLEMENTARES	SEDI - SERVIÇOS DIVERSOS	H	0,2000000	17,57	3,51	
Composição Auxiliar	88248	SINAPI	AUXILIAR DE ENCANADOR OU BOMBEIRO HIDRÁULICO COM ENCARGOS COMPLEMENTARES	SEDI - SERVIÇOS DIVERSOS	H	0,2000000	13,54	2,70	
Insumo	00000122	SINAPI	ADESIVO PLASTICO PARA PVC, FRASCO COM *850* GR	Material	UN	0,0110000	48,09	0,52	
Insumo	00038383	SINAPI	LIXA D'AGUA EM FOLHA, GRAO 100	Material	UN	0,0750000	1,79	0,13	
Insumo	00020083	SINAPI	SOLUCAO PREPARADORA / LIMPADORA PARA PVC, FRASCO COM 1000 CM3	Material	UN	0,0120000	54,48	0,65	
Insumo	00007139	SINAPI	TE SOLDAVEL, PVC, 90 GRAUS, 25 MM, PARA AGUA FRIA PREDIAL (NBR 5648)	Material	UN	1,0000000	1,56	1,56	
				MO sem LS		2,54	LS => 2,17	MO com LS => 4,71	
				Valor do BDI =>		2,39	Valor com BDI =>	11,46	
						<b>Quant. =&gt;</b>	<b>12,0000000</b>	<b>Preço</b>	<b>137,52</b>
							<b>Total =&gt;</b>		

2.8.2.17	Código	Banco	Descrição	Tipo	Und	Quant.	Valor Unit	Total	
Composição	89625	SINAPI	TE, PVC, SOLDÁVEL, DN 50MM, INSTALADO EM PRUMADA DE ÁGUA - FORNECIMENTO E INSTALAÇÃO. AF 12/2014	INHI - INSTALAÇÕES HIDROS SANITÁRIAS	UN	1,0000000	20,27	20,27	
Composição Auxiliar	88267	SINAPI	ENCANADOR OU BOMBEIRO HIDRÁULICO COM ENCARGOS COMPLEMENTARES	SEDI - SERVIÇOS DIVERSOS	H	0,1440000	17,57	2,53	
Composição Auxiliar	88248	SINAPI	AUXILIAR DE ENCANADOR OU BOMBEIRO HIDRÁULICO COM ENCARGOS COMPLEMENTARES	SEDI - SERVIÇOS DIVERSOS	H	0,1440000	13,54	1,94	
Insumo	00000122	SINAPI	ADESIVO PLASTICO PARA PVC, FRASCO COM *850* GR	Material	UN	0,0260000	48,09	1,25	
Insumo	00038383	SINAPI	LIXA D'AGUA EM FOLHA, GRAO 100	Material	UN	0,0360000	1,79	0,06	
Insumo	00020083	SINAPI	SOLUCAO PREPARADORA / LIMPADORA PARA PVC, FRASCO COM 1000 CM3	Material	UN	0,0330000	54,48	1,79	
Insumo	00007142	SINAPI	TE SOLDAVEL, PVC, 90 GRAUS,50 MM, PARA AGUA FRIA PREDIAL (NBR 5648)	Material	UN	1,0000000	12,70	12,70	
				MO sem LS		1,83	LS => 1,56	MO com LS => 3,39	
				Valor do BDI =>		5,35	Valor com BDI =>	25,62	
						<b>Quant. =&gt;</b>	<b>9,0000000</b>	<b>Preço</b>	<b>230,58</b>
							<b>Total =&gt;</b>		

2.8.2.18	Código	Banco	Descrição	Tipo	Und	Quant.	Valor Unit	Total	
Composição	89627	SINAPI	TÊ DE REDUÇÃO, PVC, SOLDÁVEL, DN 50MM X 25MM, INSTALADO EM PRUMADA DE ÁGUA - FORNECIMENTO E INSTALAÇÃO. AF 12/2014	INHI - INSTALAÇÕES HIDROS SANITÁRIAS	UN	1,0000000	18,81	18,81	
Composição Auxiliar	88267	SINAPI	ENCANADOR OU BOMBEIRO HIDRÁULICO COM ENCARGOS COMPLEMENTARES	SEDI - SERVIÇOS DIVERSOS	H	0,1440000	17,57	2,53	
Composição Auxiliar	88248	SINAPI	AUXILIAR DE ENCANADOR OU BOMBEIRO HIDRÁULICO COM ENCARGOS COMPLEMENTARES	SEDI - SERVIÇOS DIVERSOS	H	0,1440000	13,54	1,94	
Insumo	00000122	SINAPI	ADESIVO PLASTICO PARA PVC, FRASCO COM *850* GR	Material	UN	0,0260000	48,09	1,25	
Insumo	00038383	SINAPI	LIXA D'AGUA EM FOLHA, GRAO 100	Material	UN	0,0360000	1,79	0,06	
Insumo	00020083	SINAPI	SOLUCAO PREPARADORA / LIMPADORA PARA PVC, FRASCO COM 1000 CM3	Material	UN	0,0330000	54,48	1,79	
Insumo	00007129	SINAPI	TE DE REDUCAO, PVC, SOLDÁVEL, 90 GRAUS, 50 MM X 25 MM, PARA AGUA FRIA PREDIAL	Material	UN	1,0000000	11,24	11,24	
				MO sem LS =>	1,83	LS =>	1,56	MO com LS =>	3,39
				Valor do BDI =>	4,96			Valor com BDI =>	23,77
						<b>Quant. =&gt;</b>	<b>8,0000000</b>	<b>Preço Total =&gt;</b>	<b>190,16</b>
2.8.2.19	Código	Banco	Descrição	Tipo	Und	Quant.	Valor Unit	Total	
Composição	94672	SINAPI	JOELHO 90 GRAUS COM BUCHA DE LATÃO, PVC, SOLDÁVEL, DN 25 MM, X 3/4"INSTALADO EM RESERVAÇÃO DE ÁGUA DE EDIFICAÇÃO QUE POSSUA RESERVATÓRIO DE FIBRA/FIBROCIMENTO FORNECIMENTO E INSTALAÇÃO. AF 06/2016	INHI - INSTALAÇÕES HIDROS SANITÁRIAS	UN	1,0000000	9,09	9,09	
Composição Auxiliar	88267	SINAPI	ENCANADOR OU BOMBEIRO HIDRÁULICO COM ENCARGOS COMPLEMENTARES	SEDI - SERVIÇOS DIVERSOS	H	0,1200000	17,57	2,10	
Composição Auxiliar	88248	SINAPI	AUXILIAR DE ENCANADOR OU BOMBEIRO HIDRÁULICO COM ENCARGOS COMPLEMENTARES	SEDI - SERVIÇOS DIVERSOS	H	0,1200000	13,54	1,62	
Insumo	00020080	SINAPI	ADESIVO PLASTICO PARA PVC, FRASCO COM 175 GR	Material	UN	0,0400000	15,69	0,62	
Insumo	00003522	SINAPI	JOELHO PVC, SOLDÁVEL COM ROSCA, 90 GRAUS, 25 MM X 3/4", PARA AGUA FRIA PREDIAL	Material	UN	1,0000000	4,19	4,19	
Insumo	00038383	SINAPI	LIXA D'AGUA EM FOLHA, GRAO 100	Material	UN	0,0120000	1,79	0,02	
Insumo	00020083	SINAPI	SOLUCAO PREPARADORA / LIMPADORA PARA PVC, FRASCO COM 1000 CM3	Material	UN	0,0100000	54,48	0,54	
				MO sem LS =>	1,52	LS =>	1,30	MO com LS =>	2,82
				Valor do BDI =>	2,39			Valor com BDI =>	11,48
						<b>Quant. =&gt;</b>	<b>6,0000000</b>	<b>Preço Total =&gt;</b>	<b>68,88</b>
2.8.2.20	Código	Banco	Descrição	Tipo	Und	Quant.	Valor Unit	Total	

Composição	00000612	Próprio	SINAPI ADAPTADO (89412) - JOELHO DE REDUÇÃO 90 GRAUS, PVC, ROSCÁVEL COM BUCHA DE LATÃO, DN 3/4" X 1/2" INSTALADO EM RAMAL PARA ÁGUA FRIA PREDIAL	INHI - INSTALAÇÕES HIDROS SANITÁRIAS	UN	1,0000000	22,06	22,06	
Composição Auxiliar	88248	SINAPI	AUXILIAR DE ENCANADOR OU BOMBEIRO HIDRÁULICO COM ENCARGOS COMPLEMENTARES	SEDI - SERVIÇOS DIVERSOS	H	0,0900000	13,54	1,21	
Composição Auxiliar	88267	SINAPI	ENCANADOR OU BOMBEIRO HIDRÁULICO COM ENCARGOS COMPLEMENTARES	SEDI - SERVIÇOS DIVERSOS	H	0,0900000	17,57	1,58	
Insumo	00000122	SINAPI	ADESIVO PLASTICO PARA PVC, FRASCO COM *850* GR	Material	UN	0,0070000	48,09	0,33	
Insumo	00020083	SINAPI	SOLUCAO PREPARADORA / LIMPADORA PARA PVC, FRASCO COM 1000 CM3	Material	UN	0,0080000	54,48	0,43	
Insumo	00038383	SINAPI	LIXA D'AGUA EM FOLHA, GRAO 100	Material	UN	0,0300000	1,79	0,05	
Insumo	00003497	SINAPI	JOELHO DE REDUCAO, PVC, ROSCAVEL COM BUCHA DE LATAO, 90 GRAUS, 3/4" X 1/2", PARA AGUA FRIA PREDIAL	Material	UN	1,0000000	18,46	18,46	
				MO sem LS =>	1,14	LS =>	0,98	MO com LS =>	2,12
				Valor do BDI =>	5,82			Valor com BDI =>	27,88
						<b>Quant. =&gt;</b>	<b>6,0000000</b>	<b>Preço Total =&gt;</b>	<b>167,28</b>

<b>2.9</b>									<b>48.217,69</b>
<b>2.9.1</b>									<b>4.807,81</b>
<b>2.9.1.1</b>	<b>Código</b>	<b>Banco</b>	<b>Descrição</b>	<b>Tipo</b>	<b>Und</b>	<b>Quant.</b>	<b>Valor Unit</b>	<b>Total</b>	
Composição	89546	SINAPI	BUCHA DE REDUÇÃO LONGA, PVC, SERIE R, ÁGUA PLUVIAL, DN 50 X 40 MM, JUNTA ELÁSTICA, FORNECIDO E INSTALADO EM RAMAL DE ENCAMINHAMENTO. AF_12/2014	INHI - INSTALAÇÕES HIDROS SANITÁRIAS	UN	1,0000000	11,72	11,72	
Composição Auxiliar	88267	SINAPI	ENCANADOR OU BOMBEIRO HIDRÁULICO COM ENCARGOS COMPLEMENTARES	SEDI - SERVIÇOS DIVERSOS	H	0,0450000	17,57	0,79	
Composição Auxiliar	88248	SINAPI	AUXILIAR DE ENCANADOR OU BOMBEIRO HIDRÁULICO COM ENCARGOS COMPLEMENTARES	SEDI - SERVIÇOS DIVERSOS	H	0,0450000	13,54	0,60	
Insumo	00020085	SINAPI	ANEL BORRACHA, DN 50 MM, PARA TUBO SERIE REFORCADA ESGOTO PREDIAL	Material	UN	1,0000000	2,33	2,33	
Insumo	00038418	SINAPI	BUCHA DE REDUCAO, PVC, LONGA, SERIE R, DN 50 X 40 MM, PARA ESGOTO OU AGUAS PLUVIAIS PREDIAIS	Material	UN	1,0000000	7,61	7,61	
Insumo	00020078	SINAPI	PASTA LUBRIFICANTE PARA TUBOS E CONEXOES COM JUNTA ELASTICA, EMBALAGEM DE *400* GR (USO EM PVC, ACO, POLIETILENO E OUTROS)	Material	UN	0,0200000	19,84	0,39	
				MO sem LS =>	0,57	LS =>	0,49	MO com LS =>	1,06
				Valor do BDI =>	3,09			Valor com BDI =>	14,81
						<b>Quant. =&gt;</b>	<b>8,0000000</b>	<b>Preço Total =&gt;</b>	<b>118,48</b>
<b>2.9.1.2</b>	<b>Código</b>	<b>Banco</b>	<b>Descrição</b>	<b>Tipo</b>	<b>Und</b>	<b>Quant.</b>	<b>Valor Unit</b>	<b>Total</b>	

Composição	89746	SINAPI	JOELHO 45 GRAUS, PVC, SERIE NORMAL, ESGOTO PREDIAL, DN 100 MM, JUNTA ELÁSTICA, FORNECIDO E INSTALADO EM RAMAL DE DESCARGA OU RAMAL DE ESGOTO SANITÁRIO. AF_12/2014	INHI - INSTALAÇÕES HIDROS SANITÁRIAS	UN	1,0000000	21,20	21,20	
Composição Auxiliar	88267	SINAPI	ENCANADOR OU BOMBEIRO HIDRÁULICO COM ENCARGOS COMPLEMENTARES	SEDI - SERVIÇOS DIVERSOS	H	0,2500000	17,57	4,39	
Composição Auxiliar	88248	SINAPI	AUXILIAR DE ENCANADOR OU BOMBEIRO HIDRÁULICO COM ENCARGOS COMPLEMENTARES	SEDI - SERVIÇOS DIVERSOS	H	0,2500000	13,54	3,38	
Insumo	00000301	SINAPI	ANEL BORRACHA PARA TUBO ESGOTO PREDIAL, DN 100 MM (NBR 5688)	Material	UN	1,0000000	3,15	3,15	
Insumo	00003528	SINAPI	JOELHO PVC, SOLDAVEL, PB, 45 GRAUS, DN 100 MM, PARA ESGOTO PREDIAL	Material	UN	1,0000000	9,37	9,37	
Insumo	00020078	SINAPI	PASTA LUBRIFICANTE PARA TUBOS E CONEXOES COM JUNTA ELASTICA, EMBALAGEM DE *400* GR (USO EM PVC, ACO, POLIETILENO E OUTROS)	Material	UN	0,0460000	19,84	0,91	
				MO sem LS =>	3,17	LS =>	2,72	MO com LS =>	5,89
				Valor do BDI =>	5,59		Valor com BDI =>	26,79	
						<b>Quant. =&gt;</b>	<b>11,0000000</b>	<b>Preço Total =&gt;</b>	<b>294,69</b>

2.9.1.3	Código	Banco	Descrição	Tipo	Und	Quant.	Valor Unit	Total	
Composição	89732	SINAPI	JOELHO 45 GRAUS, PVC, SERIE NORMAL, ESGOTO PREDIAL, DN 50 MM, JUNTA ELÁSTICA, FORNECIDO E INSTALADO EM RAMAL DE DESCARGA OU RAMAL DE ESGOTO SANITÁRIO. AF_12/2014	INHI - INSTALAÇÕES HIDROS SANITÁRIAS	UN	1,0000000	9,76	9,76	
Composição Auxiliar	88267	SINAPI	ENCANADOR OU BOMBEIRO HIDRÁULICO COM ENCARGOS COMPLEMENTARES	SEDI - SERVIÇOS DIVERSOS	H	0,1300000	17,57	2,28	
Composição Auxiliar	88248	SINAPI	AUXILIAR DE ENCANADOR OU BOMBEIRO HIDRÁULICO COM ENCARGOS COMPLEMENTARES	SEDI - SERVIÇOS DIVERSOS	H	0,1300000	13,54	1,76	
Insumo	00000296	SINAPI	ANEL BORRACHA PARA TUBO ESGOTO PREDIAL, DN 50 MM (NBR 5688)	Material	UN	1,0000000	1,78	1,78	
Insumo	00003518	SINAPI	JOELHO PVC, SOLDAVEL, PB, 45 GRAUS, DN 50 MM, PARA ESGOTO PREDIAL	Material	UN	1,0000000	3,55	3,55	
Insumo	00020078	SINAPI	PASTA LUBRIFICANTE PARA TUBOS E CONEXOES COM JUNTA ELASTICA, EMBALAGEM DE *400* GR (USO EM PVC, ACO, POLIETILENO E OUTROS)	Material	UN	0,0200000	19,84	0,39	
				MO sem LS =>	1,65	LS =>	1,41	MO com LS =>	3,06
				Valor do BDI =>	2,57		Valor com BDI =>	12,33	
						<b>Quant. =&gt;</b>	<b>2,0000000</b>	<b>Preço Total =&gt;</b>	<b>24,66</b>
2.9.1.4	Código	Banco	Descrição	Tipo	Und	Quant.	Valor Unit	Total	

Composição	89726	SINAPI	JOELHO 45 GRAUS, PVC, SERIE NORMAL, ESGOTO PREDIAL, DN 40 MM, JUNTA SOLDÁVEL, FORNECIDO E INSTALADO EM RAMAL DE DESCARGA OU RAMAL DE ESGOTO SANITÁRIO. AF_12/2014	INHI - INSTALAÇÕES HIDROS SANITÁRIAS	UN	1,0000000	5,60	5,60	
Composição Auxiliar	88267	SINAPI	ENCANADOR OU BOMBEIRO HIDRÁULICO COM ENCARGOS COMPLEMENTARES	SEDI - SERVIÇOS DIVERSOS	H	0,1000000	17,57	1,75	
Composição Auxiliar	88248	SINAPI	AUXILIAR DE ENCANADOR OU BOMBEIRO HIDRÁULICO COM ENCARGOS COMPLEMENTARES	SEDI - SERVIÇOS DIVERSOS	H	0,1000000	13,54	1,35	
Insumo	00000122	SINAPI	ADESIVO PLASTICO PARA PVC, FRASCO COM *850* GR	Material	UN	0,0099000	48,09	0,47	
Insumo	00003516	SINAPI	JOELHO PVC, SOLDÁVEL, BB, 45 GRAUS, DN 40 MM, PARA ESGOTO PREDIAL	Material	UN	1,0000000	1,19	1,19	
Insumo	00038383	SINAPI	LIXA D'AGUA EM FOLHA, GRAO 100	Material	UN	0,0210000	1,79	0,03	
Insumo	00020083	SINAPI	SOLUCAO PREPARADORA / LIMPADORA PARA PVC, FRASCO COM 1000 CM3	Material	UN	0,0150000	54,48	0,81	
				MO sem LS =>	1,27	LS =>	1,08	MO com LS =>	2,35
				Valor do BDI =>	1,47			Valor com BDI =>	7,07
						<b>Quant. =&gt;</b>	<b>6,0000000</b>	<b>Preço Total =&gt;</b>	<b>42,42</b>

2.9.1.5	Código	Banco	Descrição	Tipo	Und	Quant.	Valor Unit	Total	
Composição	89728	SINAPI	CURVA CURTA 90 GRAUS, PVC, SERIE NORMAL, ESGOTO PREDIAL, DN 40 MM, JUNTA SOLDÁVEL, FORNECIDO E INSTALADO EM RAMAL DE DESCARGA OU RAMAL DE ESGOTO SANITÁRIO. AF 12/2014	INHI - INSTALAÇÕES HIDROS SANITÁRIAS	UN	1,0000000	9,29	9,29	
Composição Auxiliar	88267	SINAPI	ENCANADOR OU BOMBEIRO HIDRÁULICO COM ENCARGOS COMPLEMENTARES	SEDI - SERVIÇOS DIVERSOS	H	0,1000000	17,57	1,75	
Composição Auxiliar	88248	SINAPI	AUXILIAR DE ENCANADOR OU BOMBEIRO HIDRÁULICO COM ENCARGOS COMPLEMENTARES	SEDI - SERVIÇOS DIVERSOS	H	0,1000000	13,54	1,35	
Insumo	00000122	SINAPI	ADESIVO PLASTICO PARA PVC, FRASCO COM *850* GR	Material	UN	0,0099000	48,09	0,47	
Insumo	00001933	SINAPI	CURVA PVC CURTA 90 GRAUS, DN 40 MM, PARA ESGOTO PREDIAL	Material	UN	1,0000000	4,88	4,88	
Insumo	00038383	SINAPI	LIXA D'AGUA EM FOLHA, GRAO 100	Material	UN	0,0210000	1,79	0,03	
Insumo	00020083	SINAPI	SOLUCAO PREPARADORA / LIMPADORA PARA PVC, FRASCO COM 1000 CM3	Material	UN	0,0150000	54,48	0,81	
				MO sem LS =>	1,27	LS =>	1,08	MO com LS =>	2,35
				Valor do BDI =>	2,45			Valor com BDI =>	11,74
						<b>Quant. =&gt;</b>	<b>12,0000000</b>	<b>Preço Total =&gt;</b>	<b>140,88</b>

2.9.1.6	Código	Banco	Descrição	Tipo	Und	Quant.	Valor Unit	Total
Composição	89744	SINAPI	JOELHO 90 GRAUS, PVC, SERIE NORMAL, ESGOTO PREDIAL, DN 100 MM, JUNTA ELÁSTICA, FORNECIDO E INSTALADO EM RAMAL DE DESCARGA OU RAMAL DE ESGOTO SANITÁRIO. AF_12/2014	INHI - INSTALAÇÕES HIDROS SANITÁRIAS	UN	1,0000000	21,26	21,26

Composição Auxiliar	88267	SINAPI	ENCANADOR OU BOMBEIRO HIDRÁULICO COM ENCARGOS COMPLEMENTARES	SEDI - SERVIÇOS DIVERSOS	H	0,2500000	17,57	4,39		
Composição Auxiliar	88248	SINAPI	AUXILIAR DE ENCANADOR OU BOMBEIRO HIDRÁULICO COM ENCARGOS COMPLEMENTARES	SEDI - SERVIÇOS DIVERSOS	H	0,2500000	13,54	3,38		
Insumo	00000301	SINAPI	ANEL BORRACHA PARA TUBO ESGOTO PREDIAL, DN 100 MM (NBR 5688)	Material	UN	1,0000000	3,15	3,15		
Insumo	00003520	SINAPI	JOELHO PVC, SOLDAVEL, PB, 90 GRAUS, DN 100 MM, PARA ESGOTO PREDIAL	Material	UN	1,0000000	9,43	9,43		
Insumo	00020078	SINAPI	PASTA LUBRIFICANTE PARA TUBOS E CONEXOES COM JUNTA ELASTICA, EMBALAGEM DE *400* GR (USO EM PVC, ACO, POLIETILENO E OUTROS)	Material	UN	0,0460000	19,84	0,91		
					MO sem LS =>	3,17	LS =>	2,72	MO com LS =>	5,89
					Valor do BDI =>	5,61		Valor com BDI =>		26,87
					<b>Quant. =&gt;</b>	<b>9,0000000</b>	<b>Preço Total =&gt;</b>	<b>241,83</b>		

2.9.1.7	Código	Banco	Descrição	Tipo	Und	Quant.	Valor Unit	Total		
Composição	89801	SINAPI	JOELHO 90 GRAUS, PVC, SERIE NORMAL, ESGOTO PREDIAL, DN 50 MM, JUNTA ELÁSTICA, FORNECIDO E INSTALADO EM PRUMADA DE ESGOTO SANITÁRIO OU VENTILAÇÃO. AF_12/2014	INHI - INSTALAÇÕES HIDROS SANITÁRIAS	UN	1,0000000	6,26	6,26		
Composição Auxiliar	88267	SINAPI	ENCANADOR OU BOMBEIRO HIDRÁULICO COM ENCARGOS COMPLEMENTARES	SEDI - SERVIÇOS DIVERSOS	H	0,0400000	17,57	0,70		
Composição Auxiliar	88248	SINAPI	AUXILIAR DE ENCANADOR OU BOMBEIRO HIDRÁULICO COM ENCARGOS COMPLEMENTARES	SEDI - SERVIÇOS DIVERSOS	H	0,0400000	13,54	0,54		
Insumo	00000296	SINAPI	ANEL BORRACHA PARA TUBO ESGOTO PREDIAL, DN 50 MM (NBR 5688)	Material	UN	1,0000000	1,78	1,78		
Insumo	00003526	SINAPI	JOELHO PVC, SOLDAVEL, PB, 90 GRAUS, DN 50 MM, PARA ESGOTO PREDIAL	Material	UN	1,0000000	2,85	2,85		
Insumo	00020078	SINAPI	PASTA LUBRIFICANTE PARA TUBOS E CONEXOES COM JUNTA ELASTICA, EMBALAGEM DE *400* GR (USO EM PVC, ACO, POLIETILENO E OUTROS)	Material	UN	0,0200000	19,84	0,39		
					MO sem LS =>	0,51	LS =>	0,43	MO com LS =>	0,94
					Valor do BDI =>	1,65		Valor com BDI =>		7,91
					<b>Quant. =&gt;</b>	<b>1,0000000</b>	<b>Preço Total =&gt;</b>	<b>7,91</b>		

2.9.1.8	Código	Banco	Descrição	Tipo	Und	Quant.	Valor Unit	Total
Composição	89724	SINAPI	JOELHO 90 GRAUS, PVC, SERIE NORMAL, ESGOTO PREDIAL, DN 40 MM, JUNTA SOLDÁVEL, FORNECIDO E INSTALADO EM RAMAL DE DESCARGA OU RAMAL DE ESGOTO SANITÁRIO. AF_12/2014	INHI - INSTALAÇÕES HIDROS SANITÁRIAS	UN	1,0000000	8,56	8,56
Composição Auxiliar	88267	SINAPI	ENCANADOR OU BOMBEIRO HIDRÁULICO COM ENCARGOS COMPLEMENTARES	SEDI - SERVIÇOS DIVERSOS	H	0,1000000	17,57	1,75
Composição Auxiliar	88248	SINAPI	AUXILIAR DE ENCANADOR OU BOMBEIRO HIDRÁULICO COM ENCARGOS COMPLEMENTARES	SEDI - SERVIÇOS DIVERSOS	H	0,1000000	13,54	1,35

Insumo	00000122	SINAPI	ADESIVO PLASTICO PARA PVC, FRASCO COM *850* GR	Material	UN	0,0099000	48,09	0,47	
Insumo	00003517	SINAPI	JOELHO PVC, SOLDAVEL, BB, 90 GRAUS, DN 40 MM, PARA ESGOTO PREDIAL	Material	UN	1,0000000	4,15	4,15	
Insumo	00038383	SINAPI	LIXA D'AGUA EM FOLHA, GRAO 100	Material	UN	0,0210000	1,79	0,03	
Insumo	00020083	SINAPI	SOLUCAO PREPARADORA / LIMPADORA PARA PVC, FRASCO COM 1000 CM3	Material	UN	0,0150000	54,48	0,81	
				MO sem LS =>	1,27	LS =>	1,08	MO com LS =>	2,35
				Valor do BDI =>	2,25			Valor com BDI =>	10,81
						<b>Quant. =&gt;</b>	<b>6,0000000</b>	<b>Preço Total =&gt;</b>	<b>64,86</b>

2.9.1.9	Código	Banco	Descrição	Tipo	Und	Quant.	Valor Unit	Total	
Composição	72774	SINAPI	JUNCAO PVC ESGOTO 100X50MM - FORNECIMENTO E INSTALACAO	INHI - INSTALAÇÕES HIDROS SANITÁRIAS	UN	1,0000000	41,33	41,33	
Composição Auxiliar	88248	SINAPI	AUXILIAR DE ENCANADOR OU BOMBEIRO HIDRÁULICO COM ENCARGOS COMPLEMENTARES	SEDI - SERVIÇOS DIVERSOS	H	0,4720000	13,54	6,39	
Composição Auxiliar	88267	SINAPI	ENCANADOR OU BOMBEIRO HIDRÁULICO COM ENCARGOS COMPLEMENTARES	SEDI - SERVIÇOS DIVERSOS	H	0,4720000	17,57	8,29	
Insumo	00000122	SINAPI	ADESIVO PLASTICO PARA PVC, FRASCO COM *850* GR	Material	UN	0,0676000	48,09	3,25	
Insumo	00003659	SINAPI	JUNCAO SIMPLES, PVC, DN 100 X 50 MM, SERIE NORMAL PARA ESGOTO PREDIAL	Material	UN	1,0000000	18,44	18,44	
Insumo	00020083	SINAPI	SOLUCAO PREPARADORA / LIMPADORA PARA PVC, FRASCO COM 1000 CM3	Material	UN	0,0911000	54,48	4,96	
				MO sem LS =>	6,00	LS =>	5,14	MO com LS =>	11,14
				Valor do BDI =>	10,91			Valor com BDI =>	52,24
						<b>Quant. =&gt;</b>	<b>8,0000000</b>	<b>Preço Total =&gt;</b>	<b>417,92</b>

2.9.1.10	Código	Banco	Descrição	Tipo	Und	Quant.	Valor Unit	Total
Composição	89834	SINAPI	JUNÇÃO SIMPLES, PVC, SERIE NORMAL, ESGOTO PREDIAL, DN 100 X 100 MM, JUNTA ELÁSTICA, FORNECIDO E INSTALADO EM PRUMADA DE ESGOTO SANITÁRIO OU VENTILAÇÃO. AF 12/2014	INHI - INSTALAÇÕES HIDROS SANITÁRIAS	UN	1,0000000	37,63	37,63
Composição Auxiliar	88267	SINAPI	ENCANADOR OU BOMBEIRO HIDRÁULICO COM ENCARGOS COMPLEMENTARES	SEDI - SERVIÇOS DIVERSOS	H	0,1600000	17,57	2,81
Composição Auxiliar	88248	SINAPI	AUXILIAR DE ENCANADOR OU BOMBEIRO HIDRÁULICO COM ENCARGOS COMPLEMENTARES	SEDI - SERVIÇOS DIVERSOS	H	0,1600000	13,54	2,16
Insumo	00000301	SINAPI	ANEL BORRACHA PARA TUBO ESGOTO PREDIAL, DN 100 MM (NBR 5688)	Material	UN	2,0000000	3,15	6,30
Insumo	00003670	SINAPI	JUNCAO SIMPLES, PVC, 45 GRAUS, DN 100 X 100 MM, SERIE NORMAL PARA ESGOTO PREDIAL	Material	UN	1,0000000	24,54	24,54
Insumo	00020078	SINAPI	PASTA LUBRIFICANTE PARA TUBOS E CONEXOES COM JUNTA ELASTICA, EMBALAGEM DE *400* GR (USO EM PVC, ACO, POLIETILENO E OUTROS)	Material	UN	0,0920000	19,84	1,82

MO sem LS =>	2,03	LS =>	1,74	MO com LS =>	3,77
Valor do BDI =>	9,93	Valor com BDI =>			47,56
		<b>Quant. =&gt;</b>	<b>6,0000000</b>	<b>Preço Total =&gt;</b>	<b>285,36</b>

2.9.1.11	Código	Banco	Descrição	Tipo	Und	Quant.	Valor Unit	Total	
Composição	89827	SINAPI	JUNÇÃO SIMPLES, PVC, SERIE NORMAL, ESGOTO PREDIAL, DN 50 X 50 MM, JUNTA ELÁSTICA, FORNECIDO E INSTALADO EM PRUMADA DE ESGOTO SANITÁRIO OU VENTILAÇÃO. AF_12/2014	INHI - INSTALAÇÕES HIDROS SANITÁRIAS	UN	1,0000000	16,25	16,25	
Composição Auxiliar	88267	SINAPI	ENCANADOR OU BOMBEIRO HIDRÁULICO COM ENCARGOS COMPLEMENTARES	SEDI - SERVIÇOS DIVERSOS	H	0,0600000	17,57	1,05	
Composição Auxiliar	88248	SINAPI	AUXILIAR DE ENCANADOR OU BOMBEIRO HIDRÁULICO COM ENCARGOS COMPLEMENTARES	SEDI - SERVIÇOS DIVERSOS	H	0,0600000	13,54	0,81	
Insumo	00000296	SINAPI	ANEL BORRACHA PARA TUBO ESGOTO PREDIAL, DN 50 MM (NBR 5688)	Material	UN	2,0000000	1,78	3,56	
Insumo	00003662	SINAPI	JUNCAO SIMPLES, PVC, DN 50 X 50 MM, SERIE NORMAL PARA ESGOTO PREDIAL	Material	UN	1,0000000	10,04	10,04	
Insumo	00020078	SINAPI	PASTA LUBRIFICANTE PARA TUBOS E CONEXOES COM JUNTA ELASTICA, EMBALAGEM DE *400* GR (USO EM PVC, ACO, POLIETILENO E OUTROS)	Material	UN	0,0400000	19,84	0,79	
				MO sem LS =>	0,75	LS =>	0,65	MO com LS =>	1,40
				Valor do BDI =>	4,29	Valor com BDI =>			20,54
						<b>Quant. =&gt;</b>	<b>6,0000000</b>	<b>Preço Total =&gt;</b>	<b>123,24</b>

2.9.1.12	Código	Banco	Descrição	Tipo	Und	Quant.	Valor Unit	Total	
Composição	89714	SINAPI	TUBO PVC, SERIE NORMAL, ESGOTO PREDIAL, DN 100 MM, FORNECIDO E INSTALADO EM RAMAL DE DESCARGA OU RAMAL DE ESGOTO SANITÁRIO. AF_12/2014	INHI - INSTALAÇÕES HIDROS SANITÁRIAS	M	1,0000000	45,83	45,83	
Composição Auxiliar	88267	SINAPI	ENCANADOR OU BOMBEIRO HIDRÁULICO COM ENCARGOS COMPLEMENTARES	SEDI - SERVIÇOS DIVERSOS	H	0,7400000	17,57	13,00	
Composição Auxiliar	88248	SINAPI	AUXILIAR DE ENCANADOR OU BOMBEIRO HIDRÁULICO COM ENCARGOS COMPLEMENTARES	SEDI - SERVIÇOS DIVERSOS	H	0,7400000	13,54	10,01	
Insumo	00000122	SINAPI	ADESIVO PLASTICO PARA PVC, FRASCO COM *850* GR	Material	UN	0,0363000	48,09	1,74	
Insumo	00038383	SINAPI	LIXA D'AGUA EM FOLHA, GRAO 100	Material	UN	0,2470000	1,79	0,44	
Insumo	00020083	SINAPI	SOLUCAO PREPARADORA / LIMPADORA PARA PVC, FRASCO COM 1000 CM3	Material	UN	0,0593000	54,48	3,23	
Insumo	00009836	SINAPI	TUBO PVC SERIE NORMAL, DN 100 MM, PARA ESGOTO PREDIAL (NBR 5688)	Material	M	1,0500000	16,59	17,41	
				MO sem LS =>	9,40	LS =>	8,06	MO com LS =>	17,46
				Valor do BDI =>	12,09	Valor com BDI =>			57,92



				Quant. =>	40,2300000	Preço	2.330,12	Total =>
2.9.1.13	Código	Banco	Descrição	Tipo	Und	Quant.	Valor Unit	Total
Composição	89711	SINAPI	TUBO PVC, SERIE NORMAL, ESGOTO PREDIAL, DN 40 MM, FORNECIDO E INSTALADO EM RAMAL DE DESCARGA OU RAMAL DE ESGOTO SANITÁRIO. AF_12/2014	INHI - INSTALAÇÕES HIDROS SANITÁRIAS	M	1,0000000	15,77	15,77
Composição Auxiliar	88267	SINAPI	ENCANADOR OU BOMBEIRO HIDRÁULICO COM ENCARGOS COMPLEMENTARES	SEDI - SERVIÇOS DIVERSOS	H	0,3000000	17,57	5,27
Composição Auxiliar	88248	SINAPI	AUXILIAR DE ENCANADOR OU BOMBEIRO HIDRÁULICO COM ENCARGOS COMPLEMENTARES	SEDI - SERVIÇOS DIVERSOS	H	0,3000000	13,54	4,06
Insumo	00038383	SINAPI	LIXA D'AGUA EM FOLHA, GRAO 100	Material	UN	0,1000000	1,79	0,17
Insumo	00009835	SINAPI	TUBO PVC SERIE NORMAL, DN 40 MM, PARA ESGOTO PREDIAL (NBR 5688)	Material	M	1,0500000	5,98	6,27

MO sem LS =>	3,81	LS =>	3,26	MO com LS =>	7,07			
Valor do BDI =>	4,16	Valor com BDI =>			19,93			
				Quant. =>	11,6700000	Preço	232,58	Total =>

2.9.1.14	Código	Banco	Descrição	Tipo	Und	Quant.	Valor Unit	Total
Composição	89712	SINAPI	TUBO PVC, SERIE NORMAL, ESGOTO PREDIAL, DN 50 MM, FORNECIDO E INSTALADO EM RAMAL DE DESCARGA OU RAMAL DE ESGOTO SANITÁRIO. AF_12/2014	INHI - INSTALAÇÕES HIDROS SANITÁRIAS	M	1,0000000	24,10	24,10
Composição Auxiliar	88267	SINAPI	ENCANADOR OU BOMBEIRO HIDRÁULICO COM ENCARGOS COMPLEMENTARES	SEDI - SERVIÇOS DIVERSOS	H	0,3800000	17,57	6,67
Composição Auxiliar	88248	SINAPI	AUXILIAR DE ENCANADOR OU BOMBEIRO HIDRÁULICO COM ENCARGOS COMPLEMENTARES	SEDI - SERVIÇOS DIVERSOS	H	0,3800000	13,54	5,14
Insumo	00000122	SINAPI	ADESIVO PLASTICO PARA PVC, FRASCO COM *850* GR	Material	UN	0,0108000	48,09	0,51
Insumo	00038383	SINAPI	LIXA D'AGUA EM FOLHA, GRAO 100	Material	UN	0,1270000	1,79	0,22
Insumo	00020083	SINAPI	SOLUCAO PREPARADORA / LIMPADORA PARA PVC, FRASCO COM 1000 CM3	Material	UN	0,0163000	54,48	0,88
Insumo	00009838	SINAPI	TUBO PVC SERIE NORMAL, DN 50 MM, PARA ESGOTO PREDIAL (NBR 5688)	Material	M	1,0500000	10,18	10,68

MO sem LS =>	4,83	LS =>	4,14	MO com LS =>	8,97			
Valor do BDI =>	6,36	Valor com BDI =>			30,46			
				Quant. =>	15,0500000	Preço	458,42	Total =>

2.9.1.15	Código	Banco	Descrição	Tipo	Und	Quant.	Valor Unit	Total
Composição	72463	SINAPI	TE SANITARIO 50X50MM, JUNTA SOLDADA - FORNECIMENTO E INSTALACAO	INHI - INSTALAÇÕES HIDROS SANITÁRIAS	UN	1,0000000	19,34	19,34
Composição Auxiliar	88267	SINAPI	ENCANADOR OU BOMBEIRO HIDRÁULICO COM ENCARGOS COMPLEMENTARES	SEDI - SERVIÇOS DIVERSOS	H	0,2800000	17,57	4,91

Composição Auxiliar	88316	SINAPI	SERVENTE COM ENCARGOS COMPLEMENTARES	SEDI - SERVIÇOS DIVERSOS	H	0,2800000	14,60	4,08				
Insumo	00000122	SINAPI	ADESIVO PLASTICO PARA PVC, FRASCO COM *850* GR	Material	UN	0,0412000	48,09	1,98				
Insumo	00020083	SINAPI	SOLUCAO PREPARADORA / LIMPADORA PARA PVC, FRASCO COM 1000 CM3	Material	UN	0,0060000	54,48	0,32				
Insumo	00007097	SINAPI	TE SANITARIO, PVC, DN 50 X 50 MM, SERIE NORMAL, PARA ESGOTO PREDIAL	Material	UN	1,0000000	8,05	8,05				
				MO sem LS =>		3,65	LS =>	3,12	MO com LS =>	6,77		
				Valor do BDI =>		5,10			Valor com BDI =>	24,44		
									<b>Quant. =&gt;</b>	<b>1,0000000</b>	<b>Preço Total =&gt;</b>	<b>24,44</b>

2.9.2			ACESSÓRIOS					1.202,08				
2.9.2.1	Código	Banco	Descrição	Tipo	Und	Quant.	Valor Unit	Total				
Composição	00000613	Próprio	SINAPI ADAPTADO (89707) - CAIXA SIFONADA, PVC, DN 150 X 150 X 50 MM, JUNTA ELÁSTICA, FORNECIDA E INSTALADA EM RAMAL DE DESCARGA OU EM RAMAL DE ESGOTO SANITÁRIO. AF 12/2014	INHI - INSTALAÇÕES HIDROS SANITÁRIAS	UN	1,0000000	43,68	43,68				
Composição Auxiliar	88248	SINAPI	AUXILIAR DE ENCANADOR OU BOMBEIRO HIDRÁULICO COM ENCARGOS COMPLEMENTARES	SEDI - SERVIÇOS DIVERSOS	H	0,2500000	13,54	3,38				
Composição Auxiliar	88267	SINAPI	ENCANADOR OU BOMBEIRO HIDRÁULICO COM ENCARGOS COMPLEMENTARES	SEDI - SERVIÇOS DIVERSOS	H	0,2500000	17,57	4,39				
Insumo	00000122	SINAPI	ADESIVO PLASTICO PARA PVC, FRASCO COM *850* GR	Material	UN	0,0148000	48,09	0,71				
Insumo	00000296	SINAPI	ANEL BORRACHA PARA TUBO ESGOTO PREDIAL, DN 50 MM (NBR 5688)	Material	UN	1,0000000	1,78	1,78				
Insumo	00020078	SINAPI	PASTA LUBRIFICANTE PARA TUBOS E CONEXOES COM JUNTA ELASTICA, EMBALAGEM DE *400* GR (USO EM PVC, ACO, POLIETILENO E OUTROS)	Material	UN	0,0200000	19,84	0,39				
Insumo	00020083	SINAPI	SOLUCAO PREPARADORA / LIMPADORA PARA PVC, FRASCO COM 1000 CM3	Material	UN	0,0225000	54,48	1,22				
Insumo	00038383	SINAPI	LIXA D'AGUA EM FOLHA, GRAO 100	Material	UN	0,0640000	1,79	0,11				
Insumo	00011712	SINAPI	CAIXA SIFONADA, PVC, 150 X 150 X 50 MM, COM GRELHA QUADRADA, BRANCA (NBR 5688)	Material	UN	1,0000000	31,70	31,70				
				MO sem LS =>		3,17	LS =>	2,72	MO com LS =>	5,89		
				Valor do BDI =>		11,53			Valor com BDI =>	55,21		
									<b>Quant. =&gt;</b>	<b>6,0000000</b>	<b>Preço Total =&gt;</b>	<b>331,26</b>

2.9.2.2	Código	Banco	Descrição	Tipo	Und	Quant.	Valor Unit	Total
Composição	86883	SINAPI	SIFÃO DO TIPO FLEXÍVEL EM PVC 1 X 1.1/2 - FORNECIMENTO E INSTALAÇÃO. AF 01/2020	INHI - INSTALAÇÕES HIDROS SANITÁRIAS	UN	1,0000000	10,78	10,78
Composição Auxiliar	88316	SINAPI	SERVENTE COM ENCARGOS COMPLEMENTARES	SEDI - SERVIÇOS DIVERSOS	H	0,0266000	14,60	0,38

Composição Auxiliar	88267	SINAPI	ENCANADOR OU BOMBEIRO HIDRÁULICO COM ENCARGOS COMPLEMENTARES	SEDI - SERVIÇOS DIVERSOS	H	0,0845000	17,57	1,48	
Insumo	00003146	SINAPI	FITA VEDA ROSCA EM ROLOS DE 18 MM X 10 M (L X C)	Material	UN	0,0332000	3,00	0,09	
Insumo	00006148	SINAPI	SIFAO PLASTICO FLEXIVEL SAIDA VERTICAL PARA COLUNA LAVATORIO, 1 X 1.1/2 "	Material	UN	1,0000000	8,83	8,83	
				MO sem LS =>	0,77	LS =>	0,66	MO com LS =>	1,43
				Valor do BDI =>	2,84			Valor com BDI =>	13,62
						<b>Quant. =&gt;</b>	<b>6,0000000</b>	<b>Preço</b>	<b>81,72</b>
								<b>Total =&gt;</b>	

2.9.2.3	Código	Banco	Descrição	Tipo	Und	Quant.	Valor Unit	Total	
Composição	89709	SINAPI	RALO SIFONADO, PVC, DN 100 X 40 MM, JUNTA SOLDÁVEL, FORNECIDO E INSTALADO EM RAMAL DE DESCARGA OU EM RAMAL DE ESGOTO SANITÁRIO. AF_12/2014	INHI - INSTALAÇÕES HIDROS SANITÁRIAS	UN	1,0000000	11,32	11,32	
Composição Auxiliar	88267	SINAPI	ENCANADOR OU BOMBEIRO HIDRÁULICO COM ENCARGOS COMPLEMENTARES	SEDI - SERVIÇOS DIVERSOS	H	0,0700000	17,57	1,22	
Composição Auxiliar	88248	SINAPI	AUXILIAR DE ENCANADOR OU BOMBEIRO HIDRÁULICO COM ENCARGOS COMPLEMENTARES	SEDI - SERVIÇOS DIVERSOS	H	0,0700000	13,54	0,94	
Insumo	00000122	SINAPI	ADESIVO PLASTICO PARA PVC, FRASCO COM *850* GR	Material	UN	0,0049000	48,09	0,23	
Insumo	00038383	SINAPI	LIXA D'AGUA EM FOLHA, GRAO 100	Material	UN	0,0170000	1,79	0,03	
Insumo	00011741	SINAPI	RALO SIFONADO CILINDRICO, PVC, 100 X 40 MM, COM GRELHA REDONDA BRANCA	Material	UN	1,0000000	8,50	8,50	
Insumo	00020083	SINAPI	SOLUCAO PREPARADORA / LIMPADORA PARA PVC, FRASCO COM 1000 CM3	Material	UN	0,0075000	54,48	0,40	
				MO sem LS =>	0,88	LS =>	0,76	MO com LS =>	1,64
				Valor do BDI =>	2,98			Valor com BDI =>	14,30
						<b>Quant. =&gt;</b>	<b>8,0000000</b>	<b>Preço</b>	<b>114,40</b>
								<b>Total =&gt;</b>	

2.9.2.4	Código	Banco	Descrição	Tipo	Und	Quant.	Valor Unit	Total
Composição	74166/001	SINAPI	CAIXA DE INSPEÇÃO EM CONCRETO PRÉ-MOLDADO DN 60CM COM TAMPA H= 60CM - FORNECIMENTO E INSTALACAO	INHI - INSTALAÇÕES HIDROS SANITÁRIAS	UN	1,0000000	177,93	177,93
Composição Auxiliar	88267	SINAPI	ENCANADOR OU BOMBEIRO HIDRÁULICO COM ENCARGOS COMPLEMENTARES	SEDI - SERVIÇOS DIVERSOS	H	1,0000000	17,57	17,57
Composição Auxiliar	88309	SINAPI	PEDREIRO COM ENCARGOS COMPLEMENTARES	SEDI - SERVIÇOS DIVERSOS	H	1,5000000	18,16	27,24
Composição Auxiliar	88316	SINAPI	SERVEENTE COM ENCARGOS COMPLEMENTARES	SEDI - SERVIÇOS DIVERSOS	H	1,5000000	14,60	21,90
Composição Auxiliar	88248	SINAPI	AUXILIAR DE ENCANADOR OU BOMBEIRO HIDRÁULICO COM ENCARGOS COMPLEMENTARES	SEDI - SERVIÇOS DIVERSOS	H	1,0000000	13,54	13,54
Insumo	00000370	SINAPI	AREIA MEDIA - POSTO JAZIDA/FORNECEDOR (RETIRADO NA JAZIDA, SEM TRANSPORTE)	Material	m³	0,0020000	90,00	0,18
Insumo	00001379	SINAPI	CIMENTO PORTLAND COMPOSTO CP II-32	Material	KG	2,0000000	0,54	1,08

Insumo	00003279	SINAPI	CAIXA INSPECAO, CONCRETO PRE MOLDADO, CIRCULAR, COM TAMPA, D = 60* CM, H= 60* CM	Material	UN	1,0000000	96,42	96,42	
				MO sem LS =>	32,29	LS =>	27,68	MO com LS =>	59,97
				Valor do BDI =>	46,97			Valor com BDI =>	224,90
						<b>Quant. =&gt;</b>	<b>3,0000000</b>	<b>Preço</b>	<b>674,70</b>
								<b>Total =&gt;</b>	

2.9.3 LOUÇAS E COMPLEMENTOS									
2.9.3.1	Código	Banco	Descrição	Tipo	Und	Quant.	Valor Unit	Total	
Composição	86942	SINAPI	LAVATÓRIO LOUÇA BRANCA SUSPENSO, 29,5 X 39CM OU EQUIVALENTE, PADRÃO POPULAR, INCLUSO SIFÃO TIPO GARRAFA EM PVC, VÁLVULA E ENGATE FLEXÍVEL 30CM EM PLÁSTICO E TORNEIRA CROMADA DE MESA, PADRÃO POPULAR - FORNECIMENTO E INSTALAÇÃO. AF_01/2020	INHI - INSTALAÇÕES HIDROS SANITÁRIAS	UN	1,0000000	225,56	225,56	
Composição Auxiliar	86879	SINAPI	VÁLVULA EM PLÁSTICO 1"PARA PIA, TANQUE OU LAVATÓRIO, COM OU SEM LADRÃO - FORNECIMENTO E INSTALAÇÃO. AF_01/2020	INHI - INSTALAÇÕES HIDROS SANITÁRIAS	UN	1,0000000	5,99	5,99	
Composição Auxiliar	86884	SINAPI	ENGATE FLEXÍVEL EM PLÁSTICO BRANCO, 1/2"X 30CM - FORNECIMENTO E INSTALAÇÃO. AF_01/2020	INHI - INSTALAÇÕES HIDROS SANITÁRIAS	UN	1,0000000	7,41	7,41	
Composição Auxiliar	86882	SINAPI	SIFÃO DO TIPO GARRAFA/COPO EM PVC 1.1/4 X 1.1/2"- FORNECIMENTO E INSTALAÇÃO. AF_01/2020	INHI - INSTALAÇÕES HIDROS SANITÁRIAS	UN	1,0000000	18,99	18,99	
Composição Auxiliar	86904	SINAPI	LAVATÓRIO LOUÇA BRANCA SUSPENSO, 29,5 X 39CM OU EQUIVALENTE, PADRÃO POPULAR - FORNECIMENTO E INSTALAÇÃO. AF_01/2020	INHI - INSTALAÇÕES HIDROS SANITÁRIAS	UN	1,0000000	128,09	128,09	
Composição Auxiliar	86906	SINAPI	TORNEIRA CROMADA DE MESA, 1/2"OU 3/4," PARA LAVATÓRIO, PADRÃO POPULAR - FORNECIMENTO E INSTALAÇÃO. AF_01/2020	INHI - INSTALAÇÕES HIDROS SANITÁRIAS	UN	1,0000000	65,08	65,08	
				MO sem LS =>	8,58	LS =>	7,36	MO com LS =>	15,94
				Valor do BDI =>	59,54			Valor com BDI =>	285,10
						<b>Quant. =&gt;</b>	<b>6,0000000</b>	<b>Preço</b>	<b>1.710,60</b>
								<b>Total =&gt;</b>	

2.9.3.2	Código	Banco	Descrição	Tipo	Und	Quant.	Valor Unit	Total
Composição	86888	SINAPI	VASO SANITÁRIO SIFONADO COM CAIXA ACOPLADA LOUÇA BRANCA - FORNECIMENTO E INSTALAÇÃO. AF_01/2020	INHI - INSTALAÇÕES HIDROS SANITÁRIAS	UN	1,0000000	418,13	418,13
Composição Auxiliar	88316	SINAPI	SERVENTE COM ENCARGOS COMPLEMENTARES	SEDI - SERVIÇOS DIVERSOS	H	0,4384000	14,60	6,40
Composição Auxiliar	88267	SINAPI	ENCANADOR OU BOMBEIRO HIDRÁULICO COM ENCARGOS COMPLEMENTARES	SEDI - SERVIÇOS DIVERSOS	H	0,7791000	17,57	13,68
Insumo	00006138	SINAPI	ANEL DE VEDACAO, PVC FLEXIVEL, 100 MM, PARA SAIDA DE BACIA / VASO SANITARIO	Material	UN	1,0000000	8,15	8,15
Insumo	00010422	SINAPI	BACIA SANITARIA (VASO) COM CAIXA ACOPLADA, SIFAO APARENTE, DE LOUCA BRANCA (SEM ASSENTO)	Material	UN	1,0000000	335,52	335,52

Insumo	00004384	SINAPI	PARAFUSO NIQUELADO COM ACABAMENTO CROMADO PARA FIXAR PEÇA SANITARIA, INCLUI PORCA CEGA, ARRUELA E BUCHA DE NYLON TAMANHO S-10	Material	UN	2,0000000	23,38	46,76	
Insumo	00037329	SINAPI	REJUNTE EPOXI, QUALQUER COR	Material	KG	0,0881000	86,57	7,62	
				MO sem LS	8,24	LS =>	7,07	MO com LS =>	15,31
				=>				LS =>	
				Valor do BDI =>	110,38			Valor com BDI =>	528,51
						<b>Quant. =&gt;</b>	<b>6,0000000</b>	<b>Preço</b>	<b>3.171,06</b>
								<b>Total =&gt;</b>	

2.9.3.3	Código	Banco	Descrição	Tipo	Und	Quant.	Valor Unit	Total	
Composição	95471	SINAPI	VASO SANITARIO SIFONADO CONVENCIONAL PARA PCD SEM FURO FRONTAL COM LOUÇA BRANCA SEM ASSENTO - FORNECIMENTO E INSTALAÇÃO. AF_01/2020	INHI - INSTALAÇÕES HIDROS SANITÁRIAS	UN	1,0000000	655,63	655,63	
Composição Auxiliar	88267	SINAPI	ENCANADOR OU BOMBEIRO HIDRÁULICO COM ENCARGOS COMPLEMENTARES	SEDI - SERVIÇOS DIVERSOS	H	1,1540000	17,57	20,27	
Composição Auxiliar	88316	SINAPI	SERVEnte COM ENCARGOS COMPLEMENTARES	SEDI - SERVIÇOS DIVERSOS	H	0,5565000	14,60	8,12	
Insumo	00006138	SINAPI	ANEL DE VEDACAO, PVC FLEXIVEL, 100 MM, PARA SAIDA DE BACIA / VASO SANITARIO	Material	UN	1,0000000	8,15	8,15	
Insumo	00036520	SINAPI	BACIA SANITARIA (VASO) CONVENCIONAL PARA PCD, SEM FURO FRONTAL, DE LOUCA BRANCA (SEM ASSENTO)	Material	UN	1,0000000	564,71	564,71	
Insumo	00004384	SINAPI	PARAFUSO NIQUELADO COM ACABAMENTO CROMADO PARA FIXAR PEÇA SANITARIA, INCLUI PORCA CEGA, ARRUELA E BUCHA DE NYLON TAMANHO S-10	Material	UN	2,0000000	23,38	46,76	
Insumo	00037329	SINAPI	REJUNTE EPOXI, QUALQUER COR	Material	KG	0,0881000	86,57	7,62	
				MO sem LS	11,70	LS =>	10,02	MO com LS =>	21,72
				=>				LS =>	
				Valor do BDI =>	173,08			Valor com BDI =>	828,71
						<b>Quant. =&gt;</b>	<b>2,0000000</b>	<b>Preço</b>	<b>1.657,42</b>
								<b>Total =&gt;</b>	

2.9.3.4	Código	Banco	Descrição	Tipo	Und	Quant.	Valor Unit	Total
Composição	100869	SINAPI	BARRA DE APOIO RETA, EM ACO INOX POLIDO, COMPRIMENTO 90 CM, FIXADA NA PAREDE - FORNECIMENTO E INSTALAÇÃO. AF_01/2020	INHI - INSTALAÇÕES HIDROS SANITÁRIAS	UN	1,0000000	320,80	320,80
Composição Auxiliar	88267	SINAPI	ENCANADOR OU BOMBEIRO HIDRÁULICO COM ENCARGOS COMPLEMENTARES	SEDI - SERVIÇOS DIVERSOS	H	0,9485000	17,57	16,66
Composição Auxiliar	88316	SINAPI	SERVEnte COM ENCARGOS COMPLEMENTARES	SEDI - SERVIÇOS DIVERSOS	H	0,2988000	14,60	4,36
Insumo	00036206	SINAPI	BARRA DE APOIO RETA, EM ACO INOX POLIDO, COMPRIMENTO 90 CM, DIAMETRO MINIMO 3 CM	Material	UN	1,0000000	195,80	195,80
Insumo	00004351	SINAPI	PARAFUSO NIQUELADO 3 1/2" COM ACABAMENTO CROMADO PARA FIXAR PEÇA SANITARIA, INCLUI PORCA CEGA, ARRUELA E BUCHA DE NYLON TAMANHO S-8	Material	UN	6,0000000	17,33	103,98

MO sem LS 8,72 LS => 7,48 MO com 16,20  
 => LS =>  
 Valor do 84,69 Valor com BDI => 405,49  
 BDI =>

Quant. => 4,0000000 Preço 1.621,96  
 Total =>

2.9.3.5	Código	Banco	Descrição	Tipo	Und	Quant.	Valor Unit	Total
Composição	73774/001	SINAPI	DIVISORIA EM MARMORITE ESPESSURA 35MM, CHUMBAMENTO NO PISO E PAREDE COM ARGAMASSA DE CIMENTO E AREIA, POLIMENTO MANUAL, EXCLUSIVE FERRAGENS	PARE - PAREDES/PAINEIS	m²	1,0000000	264,15	264,15
Composição Auxiliar	88274	SINAPI	MARMORISTA/GRANITEIRO COM ENCARGOS COMPLEMENTARES	SEDI - SERVIÇOS DIVERSOS	H	4,0000000	18,09	72,36
Composição Auxiliar	88309	SINAPI	PEDREIRO COM ENCARGOS COMPLEMENTARES	SEDI - SERVIÇOS DIVERSOS	H	3,0000000	18,16	54,48
Composição Auxiliar	88316	SINAPI	SERVENTE COM ENCARGOS COMPLEMENTARES	SEDI - SERVIÇOS DIVERSOS	H	5,0000000	14,60	73,00
Insumo	00043053	SINAPI	ACO CA-25, 6,3 MM OU 8,0 MM, VERGALHAO	Material	KG	3,0000000	9,76	29,28
Insumo	00043132	SINAPI	ARAME RECOZIDO 16 BWG, D = 1,65 MM (0,016 KG/M) OU 18 BWG, D = 1,25 MM (0,01 KG/M)	Material	KG	0,0300000	22,00	0,66
Insumo	00000367	SINAPI	AREIA GROSSA - POSTO JAZIDA/FORNECEDOR (RETIRADO NA JAZIDA, SEM TRANSPORTE)	Material	m³	0,0150000	91,17	1,36
Insumo	00001380	SINAPI	CIMENTO BRANCO	Material	KG	13,0000000	1,70	22,10
Insumo	00001379	SINAPI	CIMENTO PORTLAND COMPOSTO CP II-32	Material	KG	6,5000000	0,54	3,51
Insumo	00004824	SINAPI	GRANILHA/ GRANA/ PEDRISCO OU AGREGADO EM MARMORE/ GRANITO/ QUARTZO E CALCARIO, PRETO, CINZA, PALHA OU BRANCO	Material	KG	20,0000000	0,37	7,40

MO sem LS 80,02 LS => 68,58 MO com 148,60  
 => LS =>  
 Valor do 69,73 Valor com BDI => 333,88  
 BDI =>

Quant. => 20,7400000 Preço 6.924,67  
 Total =>

2.9.4	VENTILAÇÃO								560,36
2.9.4.1	Código	Banco	Descrição	Tipo	Und	Quant.	Valor Unit	Total	
Composição	89732	SINAPI	JOELHO 45 GRAUS, PVC, SERIE NORMAL, ESGOTO PREDIAL, DN 50 MM, JUNTA ELÁSTICA, FORNECIDO E INSTALADO EM RAMAL DE DESCARGA OU RAMAL DE ESGOTO SANITÁRIO. AF_12/2014	INHI - INSTALAÇÕES HIDROS SANITÁRIAS	UN	1,0000000	9,76	9,76	
Composição Auxiliar	88267	SINAPI	ENCANADOR OU BOMBEIRO HIDRÁULICO COM ENCARGOS COMPLEMENTARES	SEDI - SERVIÇOS DIVERSOS	H	0,1300000	17,57	2,28	
Composição Auxiliar	88248	SINAPI	AUXILIAR DE ENCANADOR OU BOMBEIRO HIDRÁULICO COM ENCARGOS COMPLEMENTARES	SEDI - SERVIÇOS DIVERSOS	H	0,1300000	13,54	1,76	
Insumo	00000296	SINAPI	ANEL BORRACHA PARA TUBO ESGOTO PREDIAL, DN 50 MM (NBR 5688)	Material	UN	1,0000000	1,78	1,78	
Insumo	00003518	SINAPI	JOELHO PVC, SOLDAVEL, PB, 45 GRAUS, DN 50 MM, PARA ESGOTO PREDIAL	Material	UN	1,0000000	3,55	3,55	

Insumo	00020078	SINAPI	PASTA LUBRIFICANTE PARA TUBOS E CONEXOES COM JUNTA ELASTICA, EMBALAGEM DE *400* GR (USO EM PVC, ACO, POLIETILENO E OUTROS)	Material	UN	0,0200000	19,84	0,39			
				MO sem LS =>		1,65	LS =>	1,41	MO com LS =>	3,06	
				Valor do BDI =>		2,57		Valor com BDI =>		12,33	
								<b>Quant. =&gt;</b>	<b>3,0000000</b>	<b>Preço Total =&gt;</b>	<b>36,99</b>

2.9.4.2	Código	Banco	Descrição	Tipo	Und	Quant.	Valor Unit	Total			
Composição	89801	SINAPI	JOELHO 90 GRAUS, PVC, SERIE NORMAL, ESGOTO PREDIAL, DN 50 MM, JUNTA ELÁSTICA, FORNECIDO E INSTALADO EM PRUMADA DE ESGOTO SANITÁRIO OU VENTILAÇÃO. AF_12/2014	INHI - INSTALAÇÕES HIDROS SANITÁRIAS	UN	1,0000000	6,26	6,26			
Composição Auxiliar	88267	SINAPI	ENCANADOR OU BOMBEIRO HIDRÁULICO COM ENCARGOS COMPLEMENTARES	SEDI - SERVIÇOS DIVERSOS	H	0,0400000	17,57	0,70			
Composição Auxiliar	88248	SINAPI	AUXILIAR DE ENCANADOR OU BOMBEIRO HIDRÁULICO COM ENCARGOS COMPLEMENTARES	SEDI - SERVIÇOS DIVERSOS	H	0,0400000	13,54	0,54			
Insumo	00000296	SINAPI	ANEL BORRACHA PARA TUBO ESGOTO PREDIAL, DN 50 MM (NBR 5688)	Material	UN	1,0000000	1,78	1,78			
Insumo	00003526	SINAPI	JOELHO PVC, SOLDAVEL, PB, 90 GRAUS, DN 50 MM, PARA ESGOTO PREDIAL	Material	UN	1,0000000	2,85	2,85			
Insumo	00020078	SINAPI	PASTA LUBRIFICANTE PARA TUBOS E CONEXOES COM JUNTA ELASTICA, EMBALAGEM DE *400* GR (USO EM PVC, ACO, POLIETILENO E OUTROS)	Material	UN	0,0200000	19,84	0,39			
				MO sem LS =>		0,51	LS =>	0,43	MO com LS =>	0,94	
				Valor do BDI =>		1,65		Valor com BDI =>		7,91	
								<b>Quant. =&gt;</b>	<b>6,0000000</b>	<b>Preço Total =&gt;</b>	<b>47,46</b>

2.9.4.3	Código	Banco	Descrição	Tipo	Und	Quant.	Valor Unit	Total		
Composição	89798	SINAPI	TUBO PVC, SERIE NORMAL, ESGOTO PREDIAL, DN 50 MM, FORNECIDO E INSTALADO EM PRUMADA DE ESGOTO SANITÁRIO OU VENTILAÇÃO. AF_12/2014	INHI - INSTALAÇÕES HIDROS SANITÁRIAS	M	1,0000000	12,67	12,67		
Composição Auxiliar	88267	SINAPI	ENCANADOR OU BOMBEIRO HIDRÁULICO COM ENCARGOS COMPLEMENTARES	SEDI - SERVIÇOS DIVERSOS	H	0,0500000	17,57	0,87		
Composição Auxiliar	88248	SINAPI	AUXILIAR DE ENCANADOR OU BOMBEIRO HIDRÁULICO COM ENCARGOS COMPLEMENTARES	SEDI - SERVIÇOS DIVERSOS	H	0,0500000	13,54	0,67		
Insumo	00000122	SINAPI	ADESIVO PLASTICO PARA PVC, FRASCO COM *850* GR	Material	UN	0,0035000	48,09	0,16		
Insumo	00038383	SINAPI	LIXA D'AGUA EM FOLHA, GRAO 100	Material	UN	0,0170000	1,79	0,03		
Insumo	00020083	SINAPI	SOLUCAO PREPARADORA / LIMPADORA PARA PVC, FRASCO COM 1000 CM3	Material	UN	0,0048000	54,48	0,26		
Insumo	00009838	SINAPI	TUBO PVC SERIE NORMAL, DN 50 MM, PARA ESGOTO PREDIAL (NBR 5688)	Material	M	1,0500000	10,18	10,68		
				MO sem LS =>		0,63	LS =>	0,54	MO com LS =>	1,17

Valor do BDI => 3,34 Valor com BDI => 16,01

Quant. => 19,0400000 Preço Total => 304,83

2.9.4.4	Código	Banco	Descrição	Tipo	Und	Quant.	Valor Unit	Total		
Composição	72463	SINAPI	TE SANITARIO 50X50MM, JUNTA SOLDADA - FORNECIMENTO E INSTALACAO	INHI - INSTALAÇÕES HIDROS SANITÁRIAS	UN	1,0000000	19,34	19,34		
Composição Auxiliar	88267	SINAPI	ENCANADOR OU BOMBEIRO HIDRÁULICO COM ENCARGOS COMPLEMENTARES	SEDI - SERVIÇOS DIVERSOS	H	0,2800000	17,57	4,91		
Composição Auxiliar	88316	SINAPI	SERVENTE COM ENCARGOS COMPLEMENTARES	SEDI - SERVIÇOS DIVERSOS	H	0,2800000	14,60	4,08		
Insumo	00000122	SINAPI	ADESIVO PLASTICO PARA PVC, FRASCO COM *850* GR	Material	UN	0,0412000	48,09	1,98		
Insumo	00020083	SINAPI	SOLUCAO PREPARADORA / LIMPADORA PARA PVC, FRASCO COM 1000 CM3	Material	UN	0,0060000	54,48	0,32		
Insumo	00007097	SINAPI	TE SANITARIO, PVC, DN 50 X 50 MM, SERIE NORMAL, PARA ESGOTO PREDIAL	Material	UN	1,0000000	8,05	8,05		
				MO sem LS =>		3,65	LS =>	3,12	MO com LS =>	6,77
				Valor do BDI =>		5,10		Valor com BDI =>		24,44
						Quant. =>	7,0000000	Preço Total =>		171,08

2.9.5	TANQUE SÉPTICO								6.270,31
2.9.5.1	Código	Banco	Descrição	Tipo	Und	Quant.	Valor Unit	Total	
Composição	00000614	Próprio	SINAPI ADAPTADO - FOSSA SÉPTICA EM ALVENARIA DE TIJOLO CERÂMICO 1/2 VEZ, DIMENSÕES EXTERNAS DE 3,30x1,80x2,25 M, VOLUME DE 6750 LITROS, REVESTIDO INTERNAMENTE COM MASSA ÚNICA COM TAMPA DE CONCRETO ARMADO COM ESPESSURA DE 5 CM	INHI - INSTALAÇÕES HIDROS SANITÁRIAS	un	1,0000000	4.960,69	4.960,69	
Composição Auxiliar	93358	SINAPI	ESCAVAÇÃO MANUAL DE VALA COM PROFUNDIDADE MENOR OU IGUAL A 1,30 M. AF_02/2021	MOVMT - MOVIMENTO DE TERRA	m³	18,3200000	57,75	1.057,98	
Composição Auxiliar	94099	SINAPI	PREPARO DE FUNDO DE VALA COM LARGURA MAIOR OU IGUAL A 1,5 M E MENOR QUE 2,5 M, EM LOCAL COM NÍVEL BAIXO DE INTERFERÊNCIA. AF_06/2016	MOVMT - MOVIMENTO DE TERRA	m²	8,1400000	2,15	17,50	
Composição Auxiliar	83534	SINAPI	LASTRO DE CONCRÉTO, PREPARO MECÂNICO, INCLUSOS ADITIVO IMPERMEABILIZANTE, LANÇAMENTO E ADENSAMENTO	FUES - FUNDAÇÕES E ESTRUTURAS	m³	1,2200000	586,24	715,21	
Composição Auxiliar	87879	SINAPI	CHAPISCO APLICADO EM ALVENARIAS E ESTRUTURAS DE CONCRETO INTERNAS, COM COLHER DE PEDREIRO. ARGAMASSA TRAÇO 1:3 COM PREPARO EM BETONEIRA 400L. AF_06/2014	REVE - REVESTIMENTO E TRATAMENTO DE SUPERFÍCIES	m²	15,7500000	2,99	47,09	
Composição Auxiliar	89173	SINAPI	(COMPOSIÇÃO REPRESENTATIVA) DO SERVIÇO DE EMBOÇO/MASSA ÚNICA, APLICADO MANUALMENTE, TRAÇO 1:2:8, EM BETONEIRA DE 400L, PAREDES INTERNAS, COM EXECUÇÃO DE TALISCAS, EDIFICAÇÃO HABITACIONAL UNIFAMILIAR (CASAS) E EDIFICAÇÃO PÚBLICA PADRÃO. AF_12/2014	REVE - REVESTIMENTO E TRATAMENTO DE SUPERFÍCIES	m²	15,7500000	25,68	404,46	



Composição Auxiliar	87640	SINAPI	CONTRAPISO EM ARGAMASSA TRAÇO 1:4 (CIMENTO E AREIA), PREPARO MECÂNICO COM BETONEIRA 400 L, APLICADO EM ÁREAS SECAS SOBRE LAJE, ADERIDO, ACABAMENTO NÃO REFORÇADO, ESPESSURA 4CM. AF_07/2021	PISO - PISOS	m²	4,5000000	34,42	154,89		
Composição Auxiliar	74202/002	SINAPI	LAJE PRE-MOLDADA P/PISO, SOBRECARGA 200KG/M2, VAOS ATE 3,50M/E=8CM, C/LAJOTAS E CAP.C/CONC FCK=20MPA, 4CM, INTER-EIXO 38CM, C/ESCORAMENTO (REAPR.3X) E FERRAGEM NEGATIVA	FUES - FUNDAÇÕES E ESTRUTURAS	m²	5,9400000	98,85	587,16		
Composição Auxiliar	6171	SINAPI	TAMPA DE CONCRETO ARMADO 60X60X5CM PARA CAIXA	INHI - INSTALAÇÕES HIDROS SANITÁRIAS	UN	1,0000000	36,92	36,92		
Composição Auxiliar	93382	SINAPI	REATERRO MANUAL DE VALAS COM COMPACTAÇÃO MECANIZADA. AF_04/2016	MOVT - MOVIMENTO DE TERRA	m³	4,9500000	23,23	114,98		
Composição Auxiliar	93204	SINAPI	CINTA DE AMARRAÇÃO DE ALVENARIA MOLDADA IN LOCO EM CONCRETO. AF_03/2016	FUES - FUNDAÇÕES E ESTRUTURAS	M	9,6000000	55,17	529,63		
Composição Auxiliar	103328	SINAPI	ALVENARIA DE VEDAÇÃO DE BLOCOS CERÂMICOS FURADOS NA HORIZONTAL DE 9X19X19 CM (ESPESSURA 9 CM) E ARGAMASSA DE ASSENTAMENTO COM PREPARO EM BETONEIRA. AF_12/2021	PARE - PAREDES/PAINÉIS	m²	20,1600000	64,23	1.294,87		
					MO sem LS =>	1.107,58	LS =>	949,19	MO com LS =>	2.056,77
					Valor do BDI =>	1.309,62		Valor com BDI =>		6.270,31
					<b>Quant. =&gt;</b>	<b>1,0000000</b>		<b>Preço Total =&gt;</b>		<b>6.270,31</b>

2.9.6									18.822,40
2.9.6.1	Código	Banco	Descrição	Tipo	Und	Quant.	Valor Unit	Total	
Composição	00000615	Próprio	SINAPI ADAPTADO - SUMIDOURO EM ALVENARIA DE TIJOLO CERAMICO DE 1 VEZ, DIAMETRO INTERNO 3,0M E ALTURA ÚTIL 2,0M, COM TAMPA EM CONCRETO ARMADO, ESPESSURA 5,00 CM	INHI - INSTALAÇÕES HIDROS SANITÁRIAS	un	1,0000000	7.445,57	7.445,57	
Composição Auxiliar	93358	SINAPI	ESCAVAÇÃO MANUAL DE VALA COM PROFUNDIDADE MENOR OU IGUAL A 1,30 M. AF_02/2021	MOVT - MOVIMENTO DE TERRA	m³	22,2500000	57,75	1.284,93	
Composição Auxiliar	94099	SINAPI	PREPARO DE FUNDO DE VALA COM LARGURA MAIOR OU IGUAL A 1,5 M E MENOR QUE 2,5 M, EM LOCAL COM NÍVEL BAIXO DE INTERFERÊNCIA. AF_06/2016	MOVT - MOVIMENTO DE TERRA	m²	9,0800000	2,15	19,52	
Composição Auxiliar	83534	SINAPI	LASTRO DE CONCRETO, PREPARO MECÂNICO, INCLUSOS ADITIVO IMPERMEABILIZANTE, LANÇAMENTO E ADENSAMENTO	FUES - FUNDAÇÕES E ESTRUTURAS	m³	0,2000000	586,24	117,24	
Composição Auxiliar	94103	SINAPI	LASTRO DE VALA COM PREPARO DE FUNDO, LARGURA MENOR QUE 1,5 M, COM CAMADA DE BRITA, LANÇAMENTO MANUAL, EM LOCAL COM NÍVEL BAIXO DE INTERFERÊNCIA. AF_06/2016	MOVT - MOVIMENTO DE TERRA	m³	7,0700000	215,50	1.523,58	
Composição Auxiliar	00000616	Próprio	CAGEPA ADAPTADO (C041038-1) -ALVENARIA VEDAÇÃO DE BLOCOS CERÂMICOS FURADOS NA HORIZONTAL DE 9X19X19CM, 1 VEZ (E=19CM, BLOCO DEITADO) E ARGAMASSA DE ASSENTAMENTO COM PREPARO EM BETONEIRA	PARE - PAREDES/PAINÉIS	m²	26,1700000	115,07	3.011,38	
Composição Auxiliar	74202/002	SINAPI	LAJE PRE-MOLDADA P/PISO, SOBRECARGA 200KG/M2, VAOS ATE 3,50M/E=8CM, C/LAJOTAS E CAP.C/CONC FCK=20MPA, 4CM, INTER-EIXO 38CM, C/ESCORAMENTO (REAPR.3X) E FERRAGEM NEGATIVA	FUES - FUNDAÇÕES E ESTRUTURAS	m²	9,0800000	98,85	897,55	

Composição Auxiliar	93204	SINAPI	CINTA DE AMARRAÇÃO DE ALVENARIA MOLDADA IN LOCO EM CONCRETO. AF 03/2016	FUES - FUNDAÇÕES E ESTRUTURAS	M	10,0500000	55,17	554,45	
Composição Auxiliar	6171	SINAPI	TAMPA DE CONCRETO ARMADO 60X60X5CM PARA CAIXA	INHÍ - INSTALAÇÕES HIDROS SANITÁRIAS	UN	1,0000000	36,92	36,92	
				MO sem LS =>	1.730,33	LS =>	1.482,89	MO com LS =>	3.213,22
				Valor do BDI =>	1.965,63			Valor com BDI =>	9.411,20
				<b>Quant. =&gt;</b>		<b>2,0000000</b>	<b>Preço</b>	<b>18.822,40</b>	<b>Total =&gt;</b>

2.9.7 DRENAGEM									1.469,02
2.9.7.1	Código	Banco	Descrição	Tipo	Und	Quant.	Valor Unit	Total	
Composição	89529	SINAPI	JOELHO 90 GRAUS, PVC, SERIE R, ÁGUA PLUVIAL, DN 100 MM, JUNTA ELÁSTICA, FORNECIDO E INSTALADO EM RAMAL DE ENCAMINHAMENTO. AF 12/2014	INHÍ - INSTALAÇÕES HIDROS SANITÁRIAS	UN	1,0000000	43,71	43,71	
Composição Auxiliar	88267	SINAPI	ENCANADOR OU BOMBEIRO HIDRÁULICO COM ENCARGOS COMPLEMENTARES	SEDI - SERVIÇOS DIVERSOS	H	0,1400000	17,57	2,45	
Composição Auxiliar	88248	SINAPI	AUXILIAR DE ENCANADOR OU BOMBEIRO HIDRÁULICO COM ENCARGOS COMPLEMENTARES	SEDI - SERVIÇOS DIVERSOS	H	0,1400000	13,54	1,89	
Insumo	00000301	SINAPI	ANEL BORRACHA PARA TUBO ESGOTO PREDIAL, DN 100 MM (NBR 5688)	Material	UN	1,0000000	3,15	3,15	
Insumo	00020157	SINAPI	JOELHO, PVC SERIE R, 90 GRAUS, DN 100 MM, PARA ESGOTO OU AGUAS PLUVIAIS PREDIAIS	Material	UN	1,0000000	35,31	35,31	
Insumo	00020078	SINAPI	PASTA LUBRIFICANTE PARA TUBOS E CONEXOES COM JUNTA ELASTICA, EMBALAGEM DE *400* GR (USO EM PVC, ACO, POLIETILENO E OUTROS)	Material	UN	0,0460000	19,84	0,91	
				MO sem LS =>	1,78	LS =>	1,52	MO com LS =>	3,30
				Valor do BDI =>	11,53			Valor com BDI =>	55,24
				<b>Quant. =&gt;</b>		<b>2,0000000</b>	<b>Preço</b>	<b>110,48</b>	<b>Total =&gt;</b>

2.9.7.2								
	Código	Banco	Descrição	Tipo	Und	Quant.	Valor Unit	Total
Composição	89522	SINAPI	JOELHO 90 GRAUS, PVC, SERIE R, ÁGUA PLUVIAL, DN 75 MM, JUNTA ELÁSTICA, FORNECIDO E INSTALADO EM RAMAL DE ENCAMINHAMENTO. AF 12/2014	INHÍ - INSTALAÇÕES HIDROS SANITÁRIAS	UN	1,0000000	29,07	29,07
Composição Auxiliar	88267	SINAPI	ENCANADOR OU BOMBEIRO HIDRÁULICO COM ENCARGOS COMPLEMENTARES	SEDI - SERVIÇOS DIVERSOS	H	0,1000000	17,57	1,75
Composição Auxiliar	88248	SINAPI	AUXILIAR DE ENCANADOR OU BOMBEIRO HIDRÁULICO COM ENCARGOS COMPLEMENTARES	SEDI - SERVIÇOS DIVERSOS	H	0,1000000	13,54	1,35
Insumo	00000298	SINAPI	ANEL BORRACHA, DN 75 MM, PARA TUBO SERIE REFORCADA ESGOTO PREDIAL	Material	UN	1,0000000	2,84	2,84
Insumo	00020156	SINAPI	JOELHO, PVC SERIE R, 90 GRAUS, DN 75 MM, PARA ESGOTO OU AGUAS PLUVIAIS PREDIAIS	Material	UN	1,0000000	22,54	22,54
Insumo	00020078	SINAPI	PASTA LUBRIFICANTE PARA TUBOS E CONEXOES COM JUNTA ELASTICA, EMBALAGEM DE *400* GR (USO EM PVC, ACO, POLIETILENO E OUTROS)	Material	UN	0,0300000	19,84	0,59

MO sem LS	1,27	LS =>	1,08	MO com LS =>	2,35
Valor do BDI =>	7,67			Valor com BDI =>	36,74
		<b>Quant. =&gt;</b>	<b>2,0000000</b>	<b>Preço Total =&gt;</b>	<b>73,48</b>

2.9.7.3	Código	Banco	Descrição	Tipo	Und	Quant.	Valor Unit	Total	
Composição	89512	SINAPI	TUBO PVC, SÉRIE R, ÁGUA PLUVIAL, DN 100 MM, FORNECIDO E INSTALADO EM RAMAL DE ENCAMINHAMENTO. AF 12/2014	INHI - INSTALAÇÕES HIDROS SANITÁRIAS	M	1,0000000	62,53	62,53	
Composição Auxiliar	88267	SINAPI	ENCANADOR OU BOMBEIRO HIDRÁULICO COM ENCARGOS COMPLEMENTARES	SEDI - SERVIÇOS DIVERSOS	H	0,4450000	17,57	7,81	
Composição Auxiliar	88248	SINAPI	AUXILIAR DE ENCANADOR OU BOMBEIRO HIDRÁULICO COM ENCARGOS COMPLEMENTARES	SEDI - SERVIÇOS DIVERSOS	H	0,4450000	13,54	6,02	
Insumo	00000122	SINAPI	ADESIVO PLASTICO PARA PVC, FRASCO COM *850* GR	Material	UN	0,0429000	48,09	2,06	
Insumo	00038383	SINAPI	LIXA D'AGUA EM FOLHA, GRAO 100	Material	UN	0,1485000	1,79	0,26	
Insumo	00020083	SINAPI	SOLUCAO PREPARADORA / LIMPADORA PARA PVC, FRASCO COM 1000 CM3	Material	UN	0,0701000	54,48	3,81	
Insumo	00009841	SINAPI	TUBO PVC, SERIE R, DN 100 MM, PARA ESGOTO OU AGUAS PLUVIAIS PREDIAIS (NBR 5688)	Material	M	1,0400000	40,94	42,57	
				MO sem LS	5,65	LS =>	4,84	MO com LS =>	10,49
				Valor do BDI =>	16,50			Valor com BDI =>	79,03
						<b>Quant. =&gt;</b>	<b>7,4200000</b>	<b>Preço Total =&gt;</b>	<b>586,40</b>

2.9.7.4	Código	Banco	Descrição	Tipo	Und	Quant.	Valor Unit	Total	
Composição	89511	SINAPI	TUBO PVC, SÉRIE R, ÁGUA PLUVIAL, DN 75 MM, FORNECIDO E INSTALADO EM RAMAL DE ENCAMINHAMENTO. AF 12/2014	INHI - INSTALAÇÕES HIDROS SANITÁRIAS	M	1,0000000	38,47	38,47	
Composição Auxiliar	88267	SINAPI	ENCANADOR OU BOMBEIRO HIDRÁULICO COM ENCARGOS COMPLEMENTARES	SEDI - SERVIÇOS DIVERSOS	H	0,3250000	17,57	5,71	
Composição Auxiliar	88248	SINAPI	AUXILIAR DE ENCANADOR OU BOMBEIRO HIDRÁULICO COM ENCARGOS COMPLEMENTARES	SEDI - SERVIÇOS DIVERSOS	H	0,3250000	13,54	4,40	
Insumo	00000122	SINAPI	ADESIVO PLASTICO PARA PVC, FRASCO COM *850* GR	Material	UN	0,0293000	48,09	1,40	
Insumo	00038383	SINAPI	LIXA D'AGUA EM FOLHA, GRAO 100	Material	UN	0,1085000	1,79	0,19	
Insumo	00020083	SINAPI	SOLUCAO PREPARADORA / LIMPADORA PARA PVC, FRASCO COM 1000 CM3	Material	UN	0,0455000	54,48	2,47	
Insumo	00009839	SINAPI	TUBO PVC, SÉRIE R, DN 75 MM, PARA ESGOTO OU AGUAS PLUVIAIS PREDIAIS (NBR 5688)	Material	M	1,0400000	23,37	24,30	
				MO sem LS	4,13	LS =>	3,54	MO com LS =>	7,67
				Valor do BDI =>	10,15			Valor com BDI =>	48,62
						<b>Quant. =&gt;</b>	<b>14,3700000</b>	<b>Preço Total =&gt;</b>	<b>698,66</b>

2.10	INSTALAÇÕES ELÉTRICAS							7.609,72
------	-----------------------	--	--	--	--	--	--	----------

2.10.1	Código	Banco	Descrição	Tipo	Und	Quant.	Valor Unit	Total	
Composição	91940	SINAPI	CAIXA RETANGULAR 4" X 2" MÉDIA (1,30 M DO PISO), PVC, INSTALADA EM PAREDE - FORNECIMENTO E INSTALAÇÃO. AF_12/2015	INEL - INSTALAÇÃO ELÉTRICA/ELETRIFICAÇÃO E ILUMINAÇÃO	UN	1,0000000	10,16	10,16	
Composição Auxiliar	88629	SINAPI	ARGAMASSA TRAÇO 1:3 (EM VOLUME DE CIMENTO E AREIA MÉDIA ÚMIDA), PREPARO MANUAL. AF_08/2019	SEDI - SERVIÇOS DIVERSOS	m³	0,0009000	482,21	0,43	
Composição Auxiliar	88247	SINAPI	AUXILIAR DE ELETRICISTA COM ENCARGOS COMPLEMENTARES	SEDI - SERVIÇOS DIVERSOS	H	0,2470000	14,18	3,50	
Composição Auxiliar	88264	SINAPI	ELETRICISTA COM ENCARGOS COMPLEMENTARES	SEDI - SERVIÇOS DIVERSOS	H	0,2470000	18,36	4,53	
Insumo	00001872	SINAPI	CAIXA DE PASSAGEM, EM PVC, DE 4" X 2", PARA ELETRODUTO FLEXIVEL CORRUGADO	Material	UN	1,0000000	1,70	1,70	
				MO sem LS =>	3,21	LS =>	2,76	MO com LS =>	5,97
				Valor do BDI =>	2,68		Valor com BDI =>		12,84
						<b>Quant. =&gt;</b>	<b>18,0000000</b>	<b>Preço Total =&gt;</b>	<b>231,12</b>

2.10.2	Código	Banco	Descrição	Tipo	Und	Quant.	Valor Unit	Total	
Composição	91937	SINAPI	CAIXA OCTOGONAL 3" X 3", PVC, INSTALADA EM LAJE - FORNECIMENTO E INSTALAÇÃO. AF_12/2015	INEL - INSTALAÇÃO ELÉTRICA/ELETRIFICAÇÃO E ILUMINAÇÃO	UN	1,0000000	7,69	7,69	
Composição Auxiliar	88247	SINAPI	AUXILIAR DE ELETRICISTA COM ENCARGOS COMPLEMENTARES	SEDI - SERVIÇOS DIVERSOS	H	0,1430000	14,18	2,02	
Composição Auxiliar	88264	SINAPI	ELETRICISTA COM ENCARGOS COMPLEMENTARES	SEDI - SERVIÇOS DIVERSOS	H	0,1430000	18,36	2,62	
Insumo	00001871	SINAPI	CAIXA OCTOGONAL DE FUNDO MOVEI, EM PVC, DE 3" X 3", PARA ELETRODUTO FLEXIVEL CORRUGADO	Material	UN	1,0000000	3,05	3,05	
				MO sem LS =>	1,83	LS =>	1,57	MO com LS =>	3,40
				Valor do BDI =>	2,03		Valor com BDI =>		9,72
						<b>Quant. =&gt;</b>	<b>12,0000000</b>	<b>Preço Total =&gt;</b>	<b>116,64</b>

2.10.3	Código	Banco	Descrição	Tipo	Und	Quant.	Valor Unit	Total	
Composição	91892	SINAPI	CURVA 180 GRAUS PARA ELETRODUTO, PVC, ROSCÁVEL, DN 25 MM (3/4"), PARA CIRCUITOS TERMINAIS, INSTALADA EM FORRO - FORNECIMENTO E INSTALAÇÃO. AF_12/2015	INEL - INSTALAÇÃO ELÉTRICA/ELETRIFICAÇÃO E ILUMINAÇÃO	UN	1,0000000	8,58	8,58	
Composição Auxiliar	88247	SINAPI	AUXILIAR DE ELETRICISTA COM ENCARGOS COMPLEMENTARES	SEDI - SERVIÇOS DIVERSOS	H	0,1600000	14,18	2,26	
Composição Auxiliar	88264	SINAPI	ELETRICISTA COM ENCARGOS COMPLEMENTARES	SEDI - SERVIÇOS DIVERSOS	H	0,1600000	18,36	2,93	
Insumo	00012034	SINAPI	CURVA 180 GRAUS, DE PVC RIGIDO ROSCAVEL, DE 3/4", PARA ELETRODUTO	Material	UN	1,0000000	3,39	3,39	
				MO sem LS =>	2,05	LS =>	1,76	MO com LS =>	3,81

						Valor do BDI =>	2,26	Valor com BDI =>	10,84
						Quant. =>	1,0000000	Preço Total =>	10,84
<b>2.10.4</b>	<b>Código</b>	<b>Banco</b>	<b>Descrição</b>	<b>Tipo</b>	<b>Und</b>	<b>Quant.</b>	<b>Valor Unit</b>	<b>Total</b>	
Composição	91893	SINAPI	CURVA 90 GRAUS PARA ELETRODUTO, PVC, ROSCÁVEL, DN 32 MM (1"), PARA CIRCUITOS TERMINAIS, INSTALADA EM FORRO - FORNECIMENTO E INSTALAÇÃO. AF_12/2015	INEL - INSTALAÇÃO ELÉTRICA/ELETRIFICAÇÃO E ILUMINAÇÃO	UN	1,0000000	9,78	9,78	
Composição Auxiliar	88247	SINAPI	AUXILIAR DE ELETRICISTA COM ENCARGOS COMPLEMENTARES	SEDI - SERVIÇOS DIVERSOS	H	0,2090000	14,18	2,96	
Composição Auxiliar	88264	SINAPI	ELETRICISTA COM ENCARGOS COMPLEMENTARES	SEDI - SERVIÇOS DIVERSOS	H	0,2090000	18,36	3,83	
Insumo	00001884	SINAPI	CURVA 90 GRAUS, LONGA, DE PVC RIGIDO ROSCAVEL, DE 1", PARA ELETRODUTO	Material	UN	1,0000000	2,99	2,99	
						MO sem LS =>	2,68	LS =>	2,30
						Valor do BDI =>	2,58	Valor com BDI =>	4,98
						Quant. =>	2,0000000	Preço Total =>	24,72
<b>2.10.5</b>	<b>Código</b>	<b>Banco</b>	<b>Descrição</b>	<b>Tipo</b>	<b>Und</b>	<b>Quant.</b>	<b>Valor Unit</b>	<b>Total</b>	
Composição	91926	SINAPI	CABO DE COBRE FLEXÍVEL ISOLADO, 2,5 MM², ANTI-CHAMA 450/750 V, PARA CIRCUITOS TERMINAIS - FORNECIMENTO E INSTALAÇÃO. AF_12/2015	INEL - INSTALAÇÃO ELÉTRICA/ELETRIFICAÇÃO E ILUMINAÇÃO	M	1,0000000	3,65	3,65	
Composição Auxiliar	88247	SINAPI	AUXILIAR DE ELETRICISTA COM ENCARGOS COMPLEMENTARES	SEDI - SERVIÇOS DIVERSOS	H	0,0300000	14,18	0,42	
Composição Auxiliar	88264	SINAPI	ELETRICISTA COM ENCARGOS COMPLEMENTARES	SEDI - SERVIÇOS DIVERSOS	H	0,0300000	18,36	0,55	
Insumo	00001014	SINAPI	CABO DE COBRE, FLEXIVEL, CLASSE 4 OU 5, ISOLACAO EM PVC/A, ANTICHAMA BWF-B, 1 CONDUTOR, 450/750 V, SECAO NOMINAL 2,5 MM2	Material	M	1,1900000	2,24	2,66	
Insumo	00021127	SINAPI	FITA ISOLANTE ADESIVA ANTICHAMA, USO ATE 750 V, EM ROLO DE 19 MM X 5 M	Material	UN	0,0090000	2,83	0,02	
						MO sem LS =>	0,38	LS =>	0,33
						Valor do BDI =>	0,96	Valor com BDI =>	0,71
						Quant. =>	412,4000000	Preço Total =>	1.901,16
<b>2.10.6</b>	<b>Código</b>	<b>Banco</b>	<b>Descrição</b>	<b>Tipo</b>	<b>Und</b>	<b>Quant.</b>	<b>Valor Unit</b>	<b>Total</b>	
Composição	92979	SINAPI	CABO DE COBRE FLEXÍVEL ISOLADO, 10 MM², ANTI-CHAMA 450/750 V, PARA DISTRIBUIÇÃO - FORNECIMENTO E INSTALAÇÃO. AF_12/2015	INEL - INSTALAÇÃO ELÉTRICA/ELETRIFICAÇÃO E ILUMINAÇÃO	M	1,0000000	10,11	10,11	

Composição Auxiliar	88247	SINAPI	AUXILIAR DE ELETRICISTA COM ENCARGOS COMPLEMENTARES	SEDI - SERVIÇOS DIVERSOS	H	0,0090000	14,18	0,12	
Composição Auxiliar	88264	SINAPI	ELETRICISTA COM ENCARGOS COMPLEMENTARES	SEDI - SERVIÇOS DIVERSOS	H	0,0090000	18,36	0,16	
Insumo	00000980	SINAPI	CABO DE COBRE, FLEXIVEL, CLASSE 4 OU 5, ISOLACAO EM PVC/A, ANTICHAMA BWF-B, 1 CONDUTOR, 450/750 V, SECAO NOMINAL 10 MM2	Material	M	1,0270000	9,56	9,81	
Insumo	00021127	SINAPI	FITA ISOLANTE ADESIVA ANTICHAMA, USO ATE 750 V, EM ROLO DE 19 MM X 5 M	Material	UN	0,0100000	2,83	0,02	
				MO sem LS =>	0,11	LS =>	0,09	MO com LS =>	0,20
				Valor do BDI =>	2,66			Valor com BDI =>	12,77
						<b>Quant. =&gt;</b>	<b>16,0000000</b>	<b>Preço</b>	<b>204,32</b>
								<b>Total =&gt;</b>	

2.10.7	Código	Banco	Descrição	Tipo	Und	Quant.	Valor Unit	Total	
Composição	83446	SINAPI	CAIXA DE PASSAGEM 30X30X40 COM TAMPA E DRENO BRITA	INEL - INSTALAÇÃO	UN	1,0000000	173,33	173,33	
Composição Auxiliar	88309	SINAPI	PEDREIRO COM ENCARGOS COMPLEMENTARES	SEDI - SERVIÇOS DIVERSOS	H	1,6789000	18,16	30,48	
Composição Auxiliar	88316	SINAPI	SERVENTE COM ENCARGOS COMPLEMENTARES	SEDI - SERVIÇOS DIVERSOS	H	4,4832000	14,60	65,45	
Insumo	00043059	SINAPI	ACO CA-60, 4,2 MM, OU 5,0 MM, OU 6,0 MM, OU 7,0 MM, VERGALHAO	Material	KG	2,1560000	9,62	20,74	
Insumo	00000370	SINAPI	AREIA MEDIA - POSTO JAZIDA/FORNECEDOR (RETIRADO NA JAZIDA, SEM TRANSPORTE)	Material	m³	0,0653000	90,00	5,87	
Insumo	00001106	SINAPI	CAL HIDRATADA CH-I PARA ARGAMASSAS	Material	KG	3,0096000	0,60	1,80	
Insumo	00001358	SINAPI	CHAPA/PAINEL DE MADEIRA COMPENSADA RESINADA (MADEIRITE RESINADO ROSA) PARA FORMA DE CONCRETO, DE 2200 x 1100 MM, E = 17 MM	Material	m²	0,0600000	27,53	1,65	
Insumo	00001379	SINAPI	CIMENTO PORTLAND COMPOSTO CP II-32	Material	KG	18,5084000	0,54	9,99	
Insumo	00004722	SINAPI	PEDRA BRITADA N. 3 (38 A 50 MM) POSTO PEDREIRA/FORNECEDOR, SEM FRETE	Material	m³	0,0040000	82,22	0,32	
Insumo	00004721	SINAPI	PEDRA BRITADA N. 1 (9,5 a 19 MM) POSTO PEDREIRA/FORNECEDOR, SEM FRETE	Material	m³	0,0365000	87,04	3,17	
Insumo	00007258	SINAPI	TIJOLO CERAMICO MACICO COMUM *5 X 10 X 20* CM (L X A X C)	Material	UN	60,4800000	0,56	33,86	
				MO sem LS =>	37,61	LS =>	32,24	MO com LS =>	69,85
				Valor do BDI =>	45,75			Valor com BDI =>	219,08
						<b>Quant. =&gt;</b>	<b>2,0000000</b>	<b>Preço</b>	<b>438,16</b>
								<b>Total =&gt;</b>	

2.10.8	Código	Banco	Descrição	Tipo	Und	Quant.	Valor Unit	Total
Composição	91953	SINAPI	INTERRUPTOR SIMPLES (1 MÓDULO), 10A/250V, INCLUINDO SUPORTE E PLACA - FORNECIMENTO E INSTALAÇÃO. AF_12/2015	INEL - INSTALAÇÃO ELÉTRICA/ELETRIFICAÇÃO E ILUMINAÇÃO	UN	1,0000000	21,26	21,26

Composição Auxiliar	91946	SINAPI	SUPORE PARAFUSADO COM PLACA DE ENCAIXE 4" X 2" MÉDIO (1,30 M DO PISO) PARA PONTO ELÉTRICO - FORNECIMENTO E INSTALAÇÃO. AF_12/2015	INEL - INSTALAÇÃO ELÉTRICA/ELETRIFICAÇÃO E ILUMINAÇÃO	UN	1,0000000	6,84	6,84	
Composição Auxiliar	91952	SINAPI	INTERRUPTOR SIMPLES (1 MÓDULO), 10A/250V, SEM SUPORE E SEM PLACA - FORNECIMENTO E INSTALAÇÃO. AF_12/2015	INEL - INSTALAÇÃO ELÉTRICA/ELETRIFICAÇÃO	UN	1,0000000	14,42	14,42	
				MO sem LS =>			3,27	MO com LS =>	7,09
				Valor do BDI =>			5,61	Valor com BDI =>	26,87
					<b>Quant. =&gt;</b>	<b>6,0000000</b>		<b>Preço Total =&gt;</b>	<b>161,22</b>

2.10.9	Código	Banco	Descrição	Tipo	Und	Quant.	Valor Unit	Total	
Composição	91959	SINAPI	INTERRUPTOR SIMPLES (2 MÓDULOS), 10A/250V, INCLUINDO SUPORE E PLACA - FORNECIMENTO E INSTALAÇÃO. AF_12/2015	INEL - INSTALAÇÃO ELÉTRICA/ELETRIFICAÇÃO E ILUMINAÇÃO	UN	1,0000000	33,73	33,73	
Composição Auxiliar	91946	SINAPI	SUPORE PARAFUSADO COM PLACA DE ENCAIXE 4" X 2" MÉDIO (1,30 M DO PISO) PARA PONTO ELÉTRICO - FORNECIMENTO E INSTALAÇÃO. AF_12/2015	INEL - INSTALAÇÃO ELÉTRICA/ELETRIFICAÇÃO E ILUMINAÇÃO	UN	1,0000000	6,84	6,84	
Composição Auxiliar	91958	SINAPI	INTERRUPTOR SIMPLES (2 MÓDULOS), 10A/250V, SEM SUPORE E SEM PLACA - FORNECIMENTO E INSTALAÇÃO. AF_12/2015	INEL - INSTALAÇÃO ELÉTRICA/ELETRIFICAÇÃO	UN	1,0000000	26,89	26,89	
				MO sem LS =>			5,09	MO com LS =>	11,02
				Valor do BDI =>			8,90	Valor com BDI =>	42,63
					<b>Quant. =&gt;</b>	<b>2,0000000</b>		<b>Preço Total =&gt;</b>	<b>85,26</b>

2.10.10	Código	Banco	Descrição	Tipo	Und	Quant.	Valor Unit	Total	
Composição	91992	SINAPI	TOMADA ALTA DE EMBUTIR (1 MÓDULO), 2P+T 10 A, INCLUINDO SUPORE E PLACA - FORNECIMENTO E INSTALAÇÃO. AF_12/2015	INEL - INSTALAÇÃO ELÉTRICA/ELETRIFICAÇÃO E ILUMINAÇÃO	UN	1,0000000	31,05	31,05	
Composição Auxiliar	91946	SINAPI	SUPORE PARAFUSADO COM PLACA DE ENCAIXE 4" X 2" MÉDIO (1,30 M DO PISO) PARA PONTO ELÉTRICO - FORNECIMENTO E INSTALAÇÃO. AF_12/2015	INEL - INSTALAÇÃO ELÉTRICA/ELETRIFICAÇÃO E ILUMINAÇÃO	UN	1,0000000	6,84	6,84	
Composição Auxiliar	91990	SINAPI	TOMADA ALTA DE EMBUTIR (1 MÓDULO), 2P+T 10 A, SEM SUPORE E SEM PLACA - FORNECIMENTO E INSTALAÇÃO. AF_12/2015	INEL - INSTALAÇÃO ELÉTRICA/ELETRIFICAÇÃO E ILUMINAÇÃO	UN	1,0000000	24,21	24,21	
				MO sem LS =>			6,26	MO com LS =>	13,56
				Valor do BDI =>			8,19	Valor com BDI =>	39,24
					<b>Quant. =&gt;</b>	<b>6,0000000</b>		<b>Preço Total =&gt;</b>	<b>235,44</b>

2.10.11	Código	Banco	Descrição	Tipo	Und	Quant.	Valor Unit	Total
---------	--------	-------	-----------	------	-----	--------	------------	-------

Composição	92000	SINAPI	TOMADA BAIXA DE EMBUTIR (1 MÓDULO), 2P+T 10 A, INCLUINDO SUPORTE E PLACA - FORNECIMENTO E INSTALAÇÃO. AF_12/2015	INEL - INSTALAÇÃO ELÉTRICA/ELETRIFICAÇÃO E ILUMINAÇÃO	UN	1,0000000	22,56	22,56		
Composição Auxiliar	91946	SINAPI	SUPORTE PARAFUSADO COM PLACA DE ENCAIXE 4" X 2" MÉDIO (1,30 M DO PISO) PARA PONTO ELÉTRICO - FORNECIMENTO E INSTALAÇÃO. AF_12/2015	INEL - INSTALAÇÃO ELÉTRICA/ELETRIFICAÇÃO E ILUMINAÇÃO	UN	1,0000000	6,84	6,84		
Composição Auxiliar	91998	SINAPI	TOMADA BAIXA DE EMBUTIR (1 MÓDULO), 2P+T 10 A, SEM SUPORTE E SEM PLACA - FORNECIMENTO E INSTALAÇÃO. AF_12/2015	INEL - INSTALAÇÃO ELÉTRICA/ELETRIFICAÇÃO E ILUMINAÇÃO	UN	1,0000000	15,72	15,72		
				MO sem LS =>		3,95	LS =>	3,38	MO com LS =>	7,33
				Valor do BDI =>		5,95		Valor com BDI =>		28,51
						<b>Quant. =&gt;</b>	<b>4,0000000</b>		<b>Preço Total =&gt;</b>	<b>114,04</b>

2.10.12	Código	Banco	Descrição	Tipo	Und	Quant.	Valor Unit	Total		
Composição	93653	SINAPI	DISJUNTOR MONOPOLAR TIPO DIN, CORRENTE NOMINAL DE 10A - FORNECIMENTO E INSTALAÇÃO. AF_10/2020	INEL - INSTALAÇÃO ELÉTRICA/ELETRIFICAÇÃO	UN	1,0000000	9,50	9,50		
Composição Auxiliar	88247	SINAPI	AUXILIAR DE ELETRICISTA COM ENCARGOS COMPLEMENTARES	SEDI - SERVIÇOS DIVERSOS	H	0,0352000	14,18	0,49		
Composição Auxiliar	88264	SINAPI	ELETRICISTA COM ENCARGOS COMPLEMENTARES	SEDI - SERVIÇOS DIVERSOS	H	0,0352000	18,36	0,64		
Insumo	00034653	SINAPI	DISJUNTOR TIPO DIN/IEC, MONOPOLAR DE 6 ATE 32A	Material	UN	1,0000000	7,72	7,72		
Insumo	00001570	SINAPI	TERMINAL A COMPRESSAO EM COBRE ESTANHADO PARA CABO 2,5 MM2, 1 FURO E 1 COMPRESSAO, PARA PARAFUSO DE FIXACAO M5	Material	UN	1,0000000	0,65	0,65		
				MO sem LS =>		0,45	LS =>	0,38	MO com LS =>	0,83
				Valor do BDI =>		2,50		Valor com BDI =>		12,00
						<b>Quant. =&gt;</b>	<b>2,0000000</b>		<b>Preço Total =&gt;</b>	<b>24,00</b>

2.10.13	Código	Banco	Descrição	Tipo	Und	Quant.	Valor Unit	Total		
Composição	93655	SINAPI	DISJUNTOR MONOPOLAR TIPO DIN, CORRENTE NOMINAL DE 20A - FORNECIMENTO E INSTALAÇÃO. AF_10/2020	INEL - INSTALAÇÃO ELÉTRICA/ELETRIFICAÇÃO	UN	1,0000000	10,72	10,72		
Composição Auxiliar	88247	SINAPI	AUXILIAR DE ELETRICISTA COM ENCARGOS COMPLEMENTARES	SEDI - SERVIÇOS DIVERSOS	H	0,0663000	14,18	0,94		
Composição Auxiliar	88264	SINAPI	ELETRICISTA COM ENCARGOS COMPLEMENTARES	SEDI - SERVIÇOS DIVERSOS	H	0,0663000	18,36	1,21		
Insumo	00034653	SINAPI	DISJUNTOR TIPO DIN/IEC, MONOPOLAR DE 6 ATE 32A	Material	UN	1,0000000	7,72	7,72		
Insumo	00001571	SINAPI	TERMINAL A COMPRESSAO EM COBRE ESTANHADO PARA CABO 4 MM2, 1 FURO E 1 COMPRESSAO, PARA PARAFUSO DE FIXACAO M5	Material	UN	1,0000000	0,85	0,85		
				MO sem LS =>		0,85	LS =>	0,72	MO com LS =>	1,57



Valor do BDI => 2,83 Valor com BDI => 13,55

Quant. => 1,0000000 Preço Total => 13,55

2.10.14	Código	Banco	Descrição	Tipo	Und	Quant.	Valor Unit	Total	
Composição	91834	SINAPI	ELETRODUTO FLEXÍVEL CORRUGADO, PVC, DN 25 MM (3/4"), PARA CIRCUITOS TERMINAIS, INSTALADO EM FORRO - FORNECIMENTO E INSTALAÇÃO. AF_12/2015	INEL - INSTALAÇÃO ELÉTRICA/ELETRIFICAÇÃO E ILUMINAÇÃO	M	1,0000000	6,73	6,73	
Composição Auxiliar	91170	SINAPI	FIXAÇÃO DE TUBOS HORIZONTAIS DE PVC, CPVC OU COBRE DIÂMETROS MENORES OU IGUAIS A 40 MM OU ELETROCALHAS ATÉ 150MM DE LARGURA, COM ABRAÇADEIRA METÁLICA RÍGIDA TIPO D 1/2", FIXADA EM PERFILADO EM LAJE. AF_05/2015	INHI - INSTALAÇÕES HIDROS SANITÁRIAS	M	1,0000000	2,51	2,51	
Composição Auxiliar	88247	SINAPI	AUXILIAR DE ELETRICISTA COM ENCARGOS COMPLEMENTARES	SEDI - SERVIÇOS DIVERSOS	H	0,0700000	14,18	0,99	
Composição Auxiliar	88264	SINAPI	ELETRICISTA COM ENCARGOS COMPLEMENTARES	SEDI - SERVIÇOS DIVERSOS	H	0,0700000	18,36	1,28	
Insumo	00002688	SINAPI	ELETRODUTO PVC FLEXIVEL CORRUGADO, COR AMARELA, DE 25 MM	Material	M	1,1000000	1,78	1,95	
				MO sem LS =>	1,45	LS =>	1,25	MO com LS =>	2,70
				Valor do BDI =>	1,77			Valor com BDI =>	8,50
						Quant. =>	184,6000000	Preço Total =>	1.569,10

2.10.15	Código	Banco	Descrição	Tipo	Und	Quant.	Valor Unit	Total	
Composição	91870	SINAPI	ELETRODUTO RÍGIDO ROSCÁVEL, PVC, DN 20 MM (1/2"), PARA CIRCUITOS TERMINAIS, INSTALADO EM PAREDE - FORNECIMENTO E INSTALAÇÃO. AF_12/2015	INEL - INSTALAÇÃO ELÉTRICA/ELETRIFICAÇÃO E ILUMINAÇÃO	M	1,0000000	7,71	7,71	
Composição Auxiliar	88247	SINAPI	AUXILIAR DE ELETRICISTA COM ENCARGOS COMPLEMENTARES	SEDI - SERVIÇOS DIVERSOS	H	0,1520000	14,18	2,15	
Composição Auxiliar	88264	SINAPI	ELETRICISTA COM ENCARGOS COMPLEMENTARES	SEDI - SERVIÇOS DIVERSOS	H	0,1520000	18,36	2,79	
Insumo	00002673	SINAPI	ELETRODUTO DE PVC RIGIDO ROSCAVEL DE 1/2 ", SEM LUVA	Material	M	1,0170000	2,73	2,77	
				MO sem LS =>	1,95	LS =>	1,67	MO com LS =>	3,62
				Valor do BDI =>	2,03			Valor com BDI =>	9,74
						Quant. =>	1,0000000	Preço Total =>	9,74

2.10.16	Código	Banco	Descrição	Tipo	Und	Quant.	Valor Unit	Total
Composição	91871	SINAPI	ELETRODUTO RÍGIDO ROSCÁVEL, PVC, DN 25 MM (3/4"), PARA CIRCUITOS TERMINAIS, INSTALADO EM PAREDE - FORNECIMENTO E INSTALAÇÃO. AF_12/2015	INEL - INSTALAÇÃO ELÉTRICA/ELETRIFICAÇÃO E ILUMINAÇÃO	M	1,0000000	8,98	8,98

Composição Auxiliar	88247	SINAPI	AUXILIAR DE ELETRICISTA COM ENCARGOS COMPLEMENTARES	SEDI - SERVIÇOS DIVERSOS	H	0,1700000	14,18	2,41	
Composição Auxiliar	88264	SINAPI	ELETRICISTA COM ENCARGOS COMPLEMENTARES	SEDI - SERVIÇOS DIVERSOS	H	0,1700000	18,36	3,12	
Insumo	00002674	SINAPI	ELETRODUTO DE PVC RIGIDO ROSCAVEL DE 3/4 ", SEM LUVA	Material	M	1,0170000	3,40	3,45	
				MO sem LS =>	2,18	LS =>	1,87	MO com LS =>	4,05
				Valor do BDI =>	2,37		Valor com BDI =>		11,35
						<b>Quant. =&gt;</b>	<b>10,3400000</b>	<b>Preço</b>	<b>117,35</b>
								<b>Total =&gt;</b>	

2.10.17	Código	Banco	Descrição	Tipo	Und	Quant.	Valor Unit	Total	
Composição	91856	SINAPI	ELETRODUTO FLEXÍVEL CORRUGADO, PVC, DN 32 MM (1"), PARA CIRCUITOS TERMINAIS, INSTALADO EM PAREDE - FORNECIMENTO E INSTALAÇÃO. AF_12/2015	INEL - INSTALAÇÃO ELÉTRICA/ELETRIFICAÇÃO E ILUMINAÇÃO	M	1,0000000	8,44	8,44	
Composição Auxiliar	88247	SINAPI	AUXILIAR DE ELETRICISTA COM ENCARGOS COMPLEMENTARES	SEDI - SERVIÇOS DIVERSOS	H	0,1640000	14,18	2,32	
Composição Auxiliar	88264	SINAPI	ELETRICISTA COM ENCARGOS COMPLEMENTARES	SEDI - SERVIÇOS DIVERSOS	H	0,1640000	18,36	3,01	
Insumo	00002690	SINAPI	ELETRODUTO PVC FLEXÍVEL CORRUGADO, COR AMARELA, DE 32 MM	Material	M	1,0170000	3,06	3,11	
				MO sem LS =>	2,10	LS =>	1,80	MO com LS =>	3,90
				Valor do BDI =>	2,22		Valor com BDI =>		10,66
						<b>Quant. =&gt;</b>	<b>4,0000000</b>	<b>Preço</b>	<b>42,64</b>
								<b>Total =&gt;</b>	

2.10.18	Código	Banco	Descrição	Tipo	Und	Quant.	Valor Unit	Total	
Composição	97592	SINAPI	LUMINÁRIA TIPO PLAFON, DE SOBREPOR, COM 1 LÂMPADA LED DE 12/13 W, SEM REATOR - FORNECIMENTO E INSTALAÇÃO. AF_02/2020	INEL - INSTALAÇÃO ELÉTRICA/ELETRIFICAÇÃO E ILUMINAÇÃO	UN	1,0000000	30,22	30,22	
Composição Auxiliar	88247	SINAPI	AUXILIAR DE ELETRICISTA COM ENCARGOS COMPLEMENTARES	SEDI - SERVIÇOS DIVERSOS	H	0,2231000	14,18	3,16	
Composição Auxiliar	88264	SINAPI	ELETRICISTA COM ENCARGOS COMPLEMENTARES	SEDI - SERVIÇOS DIVERSOS	H	0,5355000	18,36	9,83	
Insumo	00039385	SINAPI	LUMINARIA LED PLAFON REDONDO DE SOBREPOR BIVOLT 12/13 W, D = *17* CM	Material	UN	1,0000000	17,23	17,23	
				MO sem LS =>	5,22	LS =>	4,47	MO com LS =>	9,69
				Valor do BDI =>	7,97		Valor com BDI =>		38,19
						<b>Quant. =&gt;</b>	<b>12,0000000</b>	<b>Preço</b>	<b>458,28</b>
								<b>Total =&gt;</b>	

2.10.19	Código	Banco	Descrição	Tipo	Und	Quant.	Valor Unit	Total
---------	--------	-------	-----------	------	-----	--------	------------	-------

Composição	101877	SINAPI	QUADRO DE DISTRIBUIÇÃO DE ENERGIA EM PVC, DE EMBUTIR, SEM BARRAMENTO, PARA 3 DISJUNTORES - FORNECIMENTO E INSTALAÇÃO. AF_10/2020	INEL - INSTALAÇÃO ELÉTRICA/ELETRIFICAÇÃO E ILUMINAÇÃO	UN	1,0000000	44,62	44,62	
Composição Auxiliar	87367	SINAPI	ARGAMASSA TRAÇO 1:1:6 (EM VOLUME DE CIMENTO, CAL E AREIA MÉDIA ÚMIDA) PARA EMBOÇO/MASSA ÚNICA/ASSENTAMENTO DE ALVENARIA DE VEDAÇÃO, PREPARO MANUAL. AF_08/2019	SEDI - SERVIÇOS DIVERSOS	m³	0,0034000	479,61	1,63	
Composição Auxiliar	88247	SINAPI	AUXILIAR DE ELETRICISTA COM ENCARGOS COMPLEMENTARES	SEDI - SERVIÇOS DIVERSOS	H	0,2914000	14,18	4,13	
Composição Auxiliar	88264	SINAPI	ELETRICISTA COM ENCARGOS COMPLEMENTARES	SEDI - SERVIÇOS DIVERSOS	H	0,2914000	18,36	5,35	
Insumo	00039794	SINAPI	QUADRO DE DISTRIBUICAO, SEM BARRAMENTO, EM PVC, DE EMBUTIR, PARA 3 DISJUNTORES NEMA OU 4 DISJUNTORES DIN	Material	UN	1,0000000	33,51	33,51	
				MO sem LS =>	3,95	LS =>	3,38	MO com LS =>	7,33
				Valor do BDI =>	11,77			Valor com BDI =>	56,39
						<b>Quant. =&gt;</b>	<b>1,0000000</b>	<b>Preço Total =&gt;</b>	<b>56,39</b>

2.10.20	Código	Banco	Descrição	Tipo	Und	Quant.	Valor Unit	Total
Composição	101501	SINAPI	ENTRADA DE ENERGIA ELÉTRICA, AÉREA, BIFÁSICA, COM CAIXA DE EMBUTIR, CABO DE 10 MM2 E DISJUNTOR DIN 50A (NÃO INCLUSO O POSTE DE CONCRETO). AF_07/2020_P	INEL - INSTALAÇÃO ELÉTRICA/ELETRIFICAÇÃO E ILUMINAÇÃO	UN	1,0000000	1.420,69	1.420,69
Composição Auxiliar	91917	SINAPI	CURVA 90 GRAUS PARA ELETRODUTO, PVC, ROSCÁVEL, DN 32 MM (1"), PARA CIRCUITOS TERMINAIS, INSTALADA EM PAREDE - FORNECIMENTO E INSTALAÇÃO. AF_12/2015	INEL - INSTALAÇÃO ELÉTRICA/ELETRIFICAÇÃO E ILUMINAÇÃO	UN	1,0000000	11,87	11,87
Composição Auxiliar	91919	SINAPI	CURVA 180 GRAUS PARA ELETRODUTO, PVC, ROSCÁVEL, DN 32 MM (1"), PARA CIRCUITOS TERMINAIS, INSTALADA EM PAREDE - FORNECIMENTO E INSTALAÇÃO. AF_12/2015	INEL - INSTALAÇÃO ELÉTRICA/ELETRIFICAÇÃO E ILUMINAÇÃO	UN	1,0000000	13,31	13,31
Composição Auxiliar	91872	SINAPI	ELETRODUTO RÍGIDO ROSCÁVEL, PVC, DN 32 MM (1"), PARA CIRCUITOS TERMINAIS, INSTALADO EM PAREDE - FORNECIMENTO E INSTALAÇÃO. AF_12/2015	INEL - INSTALAÇÃO ELÉTRICA/ELETRIFICAÇÃO E ILUMINAÇÃO	M	6,0500000	11,71	70,84
Composição Auxiliar	93666	SINAPI	DISJUNTOR BIPOLAR TIPO DIN, CORRENTE NOMINAL DE 50A - FORNECIMENTO E INSTALAÇÃO. AF_10/2020	INEL - INSTALAÇÃO ELÉTRICA/ELETRIFICAÇÃO E ILUMINAÇÃO	UN	1,0000000	58,48	58,48
Composição Auxiliar	91885	SINAPI	LUVA PARA ELETRODUTO, PVC, ROSCÁVEL, DN 32 MM (1"), PARA CIRCUITOS TERMINAIS, INSTALADA EM PAREDE - FORNECIMENTO E INSTALAÇÃO. AF_12/2015	INEL - INSTALAÇÃO ELÉTRICA/ELETRIFICAÇÃO E ILUMINAÇÃO	UN	1,0000000	7,11	7,11
Composição Auxiliar	91933	SINAPI	CABO DE COBRE FLEXÍVEL ISOLADO, 10 MM², ANTI-CHAMA 0,6/1,0 KV, PARA CIRCUITOS TERMINAIS - FORNECIMENTO E INSTALAÇÃO. AF_12/2015	INEL - INSTALAÇÃO ELÉTRICA/ELETRIFICAÇÃO E ILUMINAÇÃO	M	16,6500000	14,93	248,58
Composição Auxiliar	100578	SINAPI	ASSENTAMENTO DE POSTE DE CONCRETO COM COMPRIMENTO NOMINAL DE 9 M, CARGA NOMINAL MENOR OU IGUAL A 1000 DAN, ENGASTAMENTO SIMPLES COM 1,5 M DE SOLO (NÃO INCLUI FORNECIMENTO). AF_11/2019	INEL - INSTALAÇÃO ELÉTRICA/ELETRIFICAÇÃO E ILUMINAÇÃO EXTERNA	UN	1,0000000	443,86	443,86
Composição Auxiliar	96977	SINAPI	CORDOALHA DE COBRE NU 50 MM², ENTERRADA, SEM ISOLADOR - FORNECIMENTO E INSTALAÇÃO. AF_12/2017	INEL - INSTALAÇÃO ELÉTRICA/ELETRIFICAÇÃO E ILUMINAÇÃO	M	1,9500000	58,28	113,64
Composição Auxiliar	96986	SINAPI	HASTE DE ATERRAMENTO 3/4 PARA SPDA - FORNECIMENTO E INSTALAÇÃO. AF_12/2017	INEL - INSTALAÇÃO ELÉTRICA/ELETRIFICAÇÃO E ILUMINAÇÃO	UN	1,0000000	97,74	97,74

Composição Auxiliar	87367	SINAPI	ARGAMASSA TRAÇO 1:1:6 (EM VOLUME DE CIMENTO, CAL E AREIA MÉDIA ÚMIDA) PARA EMBOÇO/MASSA ÚNICA/ASSENTAMENTO DE ALVENARIA DE VEDAÇÃO, PREPARO MANUAL. AF_08/2019	SEDI - SERVIÇOS DIVERSOS	m³	0,0166000	479,61	7,96		
Composição Auxiliar	88247	SINAPI	AUXILIAR DE ELETRICISTA COM ENCARGOS COMPLEMENTARES	SEDI - SERVIÇOS DIVERSOS	H	0,3233000	14,18	4,58		
Composição Auxiliar	88264	SINAPI	ELETRICISTA COM ENCARGOS COMPLEMENTARES	SEDI - SERVIÇOS DIVERSOS	H	2,9102000	18,36	53,43		
Insumo	00001094	SINAPI	ARMAÇAO VERTICAL COM HASTE E CONTRA-PINO, EM CHAPA DE AÇO GALVANIZADO 3/16", COM 1 ESTRIBO, SEM ISOLADOR	Material	UN	1,0000000	23,96	23,96		
Insumo	00011267	SINAPI	ARRUELA LISA, REDONDA, DE LATAO POLIDO, DIAMETRO NOMINAL 5/8", DIAMETRO EXTERNO = 34 MM, DIAMETRO DO FURO = 17 MM, ESPESSURA = *2,5* MM	Material	UN	2,0000000	0,80	1,60		
Insumo	00034643	SINAPI	CAIXA DE INSPECAO PARA ATERRAMENTO E PARA RAIOS, EM POLIPROPILENO, DIAMETRO = 300 MM X ALTURA = 400 MM	Material	UN	1,0000000	30,82	30,82		
Insumo	00039809	SINAPI	CAIXA PARA MEDIDOR POLIFASICO, EM POLICARBONATO / TERMOPLASTICO, PARA ALOJAR 1 DISJUNTOR (PADRAO DA CONCESSIONARIA LOCAL)	Material	UN	1,0000000	169,19	169,19		
Insumo	00011864	SINAPI	CONECTOR METALICO TIPO PARAFUSO FENDIDO (SPLIT BOLT), PARA CABOS ATE 95 MM2	Material	UN	1,0000000	21,08	21,08		
Insumo	00014153	SINAPI	FITA METALICA PERFURADA, L = *18* MM, ROLO DE 30 M, CARGA RECOMENDADA = *30* KGF	Material	UN	0,0600000	55,03	3,30		
Insumo	00003398	SINAPI	ISOLADOR DE PORCELANA, TIPO ROLDANA, DIMENSOES DE *72* X *72* MM, PARA USO EM BAIXA TENSÃO	Material	UN	1,0000000	6,21	6,21		
Insumo	00004346	SINAPI	PARAFUSO DE FERRO POLIDO, SEXTAVADO, COM ROSCA PARCIAL, DIAMETRO 5/8", COMPRIMENTO 6", COM PORCA E ARRUELA DE PRESSAO MEDIA	Material	UN	3,0000000	10,54	31,62		
Insumo	00039997	SINAPI	PORCA ZINCADA, SEXTAVADA, DIAMETRO 1/4"	Material	UN	2,0000000	0,31	0,62		
Insumo	00039996	SINAPI	VERGALHAO ZINCADO ROSCA TOTAL, 1/4 " (6,3 MM)	Material	M	0,1664000	5,36	0,89		
					MO sem LS =>	113,56	LS =>	97,33	MO com LS =>	210,89
					Valor do BDI =>	375,06		Valor com BDI =>	1.795,75	
							<b>Quant. =&gt;</b>	<b>1,0000000</b>	<b>Preço</b>	<b>1.795,75</b>
								<b>Total =&gt;</b>		

2.11 REVESTIMENTOS									27.286,78	
2.11.1 PISO									5.838,89	
2.11.1.1	Código	Banco	Descrição	Tipo	Und	Quant.	Valor Unit	Total		
Composição	95240	SINAPI	LASTRO DE CONCRETO MAGRO, APLICADO EM PISOS, LAJES SOBRE SOLO OU RADIERS, ESPESSURA DE 3 CM. AF_07/2016	FUES - FUNDAÇÕES E ESTRUTURAS	m²	1,0000000	13,62	13,62		
Composição Auxiliar	94968	SINAPI	CONCRETO MAGRO PARA LASTRO, TRAÇO 1:4,5:4,5 (EM MASSA SECA DE CIMENTO/ AREIA MÉDIA/ BRITA 1) - PREPARO MECÂNICO COM BETONEIRA 600 L. AF_05/2021	FUES - FUNDAÇÕES E ESTRUTURAS	m³	0,0339000	295,78	10,02		
Composição Auxiliar	88316	SINAPI	SERVENTE COM ENCARGOS COMPLEMENTARES	SEDI - SERVIÇOS DIVERSOS	H	0,0444000	14,60	0,64		
Composição Auxiliar	88309	SINAPI	PEDREIRO COM ENCARGOS COMPLEMENTARES	SEDI - SERVIÇOS DIVERSOS	H	0,1631000	18,16	2,96		
					MO sem LS =>	2,15	LS =>	1,84	MO com LS =>	3,99

Valor do BDI => 3,59 Valor com BDI => 17,21

Quant. => 53,4600000 Preço Total => 920,04

2.11.1.2	Código	Banco	Descrição	Tipo	Und	Quant.	Valor Unit	Total	
Composição	87735	SINAPI	CONTRAPISO EM ARGAMASSA TRAÇO 1:4 (CIMENTO E AREIA), PREPARO MECÂNICO COM BETONEIRA 400 L, APLICADO EM ÁREAS MOLHADAS SOBRE LAJE, ADERIDO, ACABAMENTO NÃO REFORÇADO, ESPESSURA 2CM. AF_07/2021	PISO - PISOS	m²	1,0000000	31,12	31,12	
Composição Auxiliar	87301	SINAPI	ARGAMASSA TRAÇO 1:4 (EM VOLUME DE CIMENTO E AREIA MÉDIA ÚMIDA) PARA CONTRAPISO, PREPARO MECÂNICO COM BETONEIRA 400 L. AF_08/2019	SEDI - SERVIÇOS DIVERSOS	m³	0,0310000	448,06	13,88	
Composição Auxiliar	88316	SINAPI	SERVEnte COM ENCARGOS COMPLEMENTARES	SEDI - SERVIÇOS DIVERSOS	H	0,2650000	14,60	3,86	
Composição Auxiliar	88309	SINAPI	PEDREIRO COM ENCARGOS COMPLEMENTARES	SEDI - SERVIÇOS DIVERSOS	H	0,5290000	18,16	9,60	
Insumo	00007334	SINAPI	ADITIVO ADESIVO LIQUIDO PARA ARGAMASSAS DE REVESTIMENTOS CIMENTICIOS	Material	L	0,2100000	16,73	3,51	
Insumo	00001379	SINAPI	CIMENTO PORTLAND COMPOSTO CP II-32	Material	KG	0,5000000	0,54	0,27	
				MO sem LS =>	6,40	LS =>	5,49	MO com LS =>	11,89
				Valor do BDI =>	8,21			Valor com BDI =>	39,33
						Quant. =>	53,4600000	Preço Total =>	2.102,58

2.11.1.3	Código	Banco	Descrição	Tipo	Und	Quant.	Valor Unit	Total	
Composição	93391	SINAPI	REVESTIMENTO CERÂMICO PARA PISO COM PLACAS TIPO ESMALTADA PADRÃO POPULAR DE DIMENSÕES 35X35 CM APLICADA EM AMBIENTES DE ÁREA MAIOR QUE 10 M2. AF_06/2014	PISO - PISOS	m²	1,0000000	41,68	41,68	
Composição Auxiliar	88316	SINAPI	SERVEnte COM ENCARGOS COMPLEMENTARES	SEDI - SERVIÇOS DIVERSOS	H	0,1500000	14,60	2,19	
Composição Auxiliar	88256	SINAPI	AZULEJISTA OU LADRILHISTA COM ENCARGOS COMPLEMENTARES	SEDI - SERVIÇOS DIVERSOS	H	0,2400000	18,09	4,34	
Insumo	00001381	SINAPI	ARGAMASSA COLANTE AC I PARA CERAMICAS	Material	KG	4,8600000	0,70	3,40	
Insumo	00001297	SINAPI	PISO EM CERAMICA ESMALTADA, COMERCIAL (PADRAO POPULAR), PEI MAIOR OU IGUAL A 3, FORMATO MENOR OU IGUAL A 2025 CM2	Material	m²	1,0600000	29,03	30,77	
Insumo	00034357	SINAPI	REJUNTE CIMENTICIO, QUALQUER COR	Material	KG	0,2400000	4,11	0,98	
				MO sem LS =>	2,62	LS =>	2,24	MO com LS =>	4,86
				Valor do BDI =>	11,00			Valor com BDI =>	52,68
						Quant. =>	53,4600000	Preço Total =>	2.816,27

2.11.2			PAREDE					21.447,89	
2.11.2.1	Código	Banco	Descrição	Tipo	Und	Quant.	Valor Unit	Total	
Composição	87879	SINAPI	CHAPISCO APLICADO EM ALVENARIAS E ESTRUTURAS DE CONCRETO INTERNAS, COM COLHER DE PEDREIRO. ARGAMASSA TRAÇO 1:3 COM PREPARO EM BETONEIRA 400L. AF_06/2014	REVE - REVESTIMENTO E TRATAMENTO DE SUPERFÍCIES	m²	1,0000000	2,99	2,99	
Composição Auxiliar	87313	SINAPI	ARGAMASSA TRAÇO 1:3 (EM VOLUME DE CIMENTO E AREIA GROSSA ÚMIDA) PARA CHAPISCO CONVENCIONAL, PREPARO MECÂNICO COM BETONEIRA 400 L. AF_08/2019	SEDI - SERVIÇOS DIVERSOS	m³	0,0042000	385,80	1,62	
Composição Auxiliar	88316	SINAPI	SERVENTE COM ENCARGOS COMPLEMENTARES	SEDI - SERVIÇOS DIVERSOS	H	0,0070000	14,60	0,10	
Composição Auxiliar	88309	SINAPI	PEDREIRO COM ENCARGOS COMPLEMENTARES	SEDI - SERVIÇOS DIVERSOS	H	0,0700000	18,16	1,27	
				MO sem LS =>	0,67	LS =>	0,57	MO com LS =>	1,24
				Valor do BDI =>	0,78			Valor com BDI =>	3,77
						<b>Quant. =&gt;</b>	<b>196,7900000</b>	<b>Preço Total =&gt;</b>	<b>741,89</b>
2.11.2.2	Código	Banco	Descrição	Tipo	Und	Quant.	Valor Unit	Total	
Composição	87905	SINAPI	CHAPISCO APLICADO EM ALVENARIA (COM PRESENÇA DE VÃOS) E ESTRUTURAS DE CONCRETO DE FACHADA, COM COLHER DE PEDREIRO. ARGAMASSA TRAÇO 1:3 COM PREPARO EM BETONEIRA 400L. AF_06/2014	REVE - REVESTIMENTO E TRATAMENTO DE SUPERFÍCIES	m²	1,0000000	6,26	6,26	
Composição Auxiliar	87313	SINAPI	ARGAMASSA TRAÇO 1:3 (EM VOLUME DE CIMENTO E AREIA GROSSA ÚMIDA) PARA CHAPISCO CONVENCIONAL, PREPARO MECÂNICO COM BETONEIRA 400 L. AF_08/2019	SEDI - SERVIÇOS DIVERSOS	m³	0,0042000	385,80	1,62	
Composição Auxiliar	88316	SINAPI	SERVENTE COM ENCARGOS COMPLEMENTARES	SEDI - SERVIÇOS DIVERSOS	H	0,0910000	14,60	1,32	
Composição Auxiliar	88309	SINAPI	PEDREIRO COM ENCARGOS COMPLEMENTARES	SEDI - SERVIÇOS DIVERSOS	H	0,1830000	18,16	3,32	
				MO sem LS =>	1,98	LS =>	1,70	MO com LS =>	3,68
				Valor do BDI =>	1,65			Valor com BDI =>	7,91
						<b>Quant. =&gt;</b>	<b>169,2600000</b>	<b>Preço Total =&gt;</b>	<b>1.338,84</b>
2.11.2.3	Código	Banco	Descrição	Tipo	Und	Quant.	Valor Unit	Total	
Composição	87549	SINAPI	EMBOÇO, PARA RECEBIMENTO DE CERÂMICA, EM ARGAMASSA TRAÇO 1:2:8, PREPARO MECÂNICO COM BETONEIRA 400L, APLICADO MANUALMENTE EM FACES INTERNAS DE PAREDES, PARA AMBIENTE COM ÁREA ENTRE 5M2 E 10M2, ESPESSURA DE 10MM, COM EXECUÇÃO DE TALISCAS. AF_06/2014	REVE - REVESTIMENTO E TRATAMENTO DE SUPERFÍCIES	m²	1,0000000	15,51	15,51	

Composição Auxiliar	87292	SINAPI	ARGAMASSA TRAÇO 1:2:8 (EM VOLUME DE CIMENTO, CAL E AREIA MÉDIA ÚMIDA) PARA EMBOÇO/MASSA ÚNICA/ASSENTAMENTO DE ALVENARIA DE VEDAÇÃO, PREPARO MECÂNICO COM BETONEIRA 400 L. AF_08/2019	SEDI - SERVIÇOS DIVERSOS	m³	0,0213000	386,39	8,23	
Composição Auxiliar	88316	SINAPI	SERVENTE COM ENCARGOS COMPLEMENTARES	SEDI - SERVIÇOS DIVERSOS	H	0,1140000	14,60	1,66	
Composição Auxiliar	88309	SINAPI	PEDREIRO COM ENCARGOS COMPLEMENTARES	SEDI - SERVIÇOS DIVERSOS	H	0,3100000	18,16	5,62	
				MO sem LS =>	3,57	LS =>	3,06	MO com LS =>	6,63
				Valor do BDI =>	4,09			Valor com BDI =>	19,60
						<b>Quant. =&gt;</b>	<b>196,7900000</b>	<b>Preço Total =&gt;</b>	<b>3.857,08</b>

2.11.2.4	Código	Banco	Descrição	Tipo	Und	Quant.	Valor Unit	Total	
Composição	87548	SINAPI	MASSA ÚNICA, PARA RECEBIMENTO DE PINTURA, EM ARGAMASSA TRAÇO 1:2:8, PREPARO MANUAL, APLICADA MANUALMENTE EM FACES INTERNAS DE PAREDES, ESPESSURA DE 10MM, COM EXECUÇÃO DE TALISCAS. AF_06/2014	REVE - REVESTIMENTO E TRATAMENTO DE SUPERFÍCIES	m²	1,0000000	18,24	18,24	
Composição Auxiliar	87369	SINAPI	ARGAMASSA TRAÇO 1:2:8 (EM VOLUME DE CIMENTO, CAL E AREIA MÉDIA ÚMIDA) PARA EMBOÇO/MASSA ÚNICA/ASSENTAMENTO DE ALVENARIA DE VEDAÇÃO, PREPARO MANUAL. AF_08/2019	SEDI - SERVIÇOS DIVERSOS	m³	0,0213000	471,29	10,03	
Composição Auxiliar	88316	SINAPI	SERVENTE COM ENCARGOS COMPLEMENTARES	SEDI - SERVIÇOS DIVERSOS	H	0,1280000	14,60	1,86	
Composição Auxiliar	88309	SINAPI	PEDREIRO COM ENCARGOS COMPLEMENTARES	SEDI - SERVIÇOS DIVERSOS	H	0,3500000	18,16	6,35	
				MO sem LS =>	4,64	LS =>	3,98	MO com LS =>	8,62
				Valor do BDI =>	4,81			Valor com BDI =>	23,05
						<b>Quant. =&gt;</b>	<b>169,2600000</b>	<b>Preço Total =&gt;</b>	<b>3.901,44</b>

2.11.2.5	Código	Banco	Descrição	Tipo	Und	Quant.	Valor Unit	Total
Composição	93393	SINAPI	REVESTIMENTO CERÂMICO PARA PAREDES INTERNAS COM PLACAS TIPO ESMALTADA PADRÃO POPULAR DE DIMENSÕES 20X20 CM, ARGAMASSA TIPO AC I, APLICADAS EM AMBIENTES DE ÁREA MAIOR QUE 5 M2 NA ALTURA INTEIRA DAS PAREDES. AF_06/2014	REVE - REVESTIMENTO E TRATAMENTO DE SUPERFÍCIES	m²	1,0000000	46,67	46,67
Composição Auxiliar	88316	SINAPI	SERVENTE COM ENCARGOS COMPLEMENTARES	SEDI - SERVIÇOS DIVERSOS	H	0,2900000	14,60	4,23
Composição Auxiliar	88256	SINAPI	AZULEJISTA OU LADRILHISTA COM ENCARGOS COMPLEMENTARES	SEDI - SERVIÇOS DIVERSOS	H	0,4900000	18,09	8,86
Insumo	00001381	SINAPI	ARGAMASSA COLANTE AC I PARA CERAMICAS	Material	KG	4,8600000	0,70	3,40
Insumo	00034357	SINAPI	REJUNTE CIMENTICIO, QUALQUER COR	Material	KG	0,4200000	4,11	1,72

Insumo	00000533	SINAPI	REVESTIMENTO EM CERAMICA ESMALTADA COMERCIAL, PEI MENOR OU IGUAL A 3, FORMATO MENOR OU IGUAL A 2025 CM2	Material	m²	1,0500000	27,11	28,46
				MO sem LS =>	5,25	LS =>	4,50	MO com LS => 9,75
				Valor do BDI =>	12,32		Valor com BDI =>	58,99
						<b>Quant. =&gt;</b>	<b>196,7900000</b>	<b>Preço Total =&gt;</b>
								<b>11.608,64</b>

2.12 INCÊNDIO E PÂNICO								
2.12.1	Código	Banco	Descrição	Tipo	Und	Quant.	Valor Unit	Total
Composição	73775/001	SINAPI	EXTINTOR INCENDIO TP PO QUIMICO 4KG FORNECIMENTO E COLOCACAO	INES - INSTALAÇÕES ESPECIAIS	UN	1,0000000	265,99	265,99
Composição Auxiliar	88309	SINAPI	PEDREIRO COM ENCARGOS COMPLEMENTARES	SEDI - SERVIÇOS DIVERSOS	H	0,5000000	18,16	9,08
Composição Auxiliar	88316	SINAPI	SERVENTE COM ENCARGOS COMPLEMENTARES	SEDI - SERVIÇOS DIVERSOS	H	0,5000000	14,60	7,30
Insumo	00010891	SINAPI	EXTINTOR DE INCENDIO PORTATIL COM CARGA DE PO QUIMICO SECO (PQS) DE 4 KG, CLASSE BC	Material	UN	1,0000000	249,61	249,61
				MO sem LS =>	6,53	LS =>	5,59	MO com LS => 12,12
				Valor do BDI =>	70,22		Valor com BDI =>	336,21
						<b>Quant. =&gt;</b>	<b>2,0000000</b>	<b>Preço Total =&gt;</b>
								<b>672,42</b>

2.12.2	Código	Banco	Descrição	Tipo	Und	Quant.	Valor Unit	Total
Composição	73775/002	SINAPI	EXTINTOR INCENDIO AGUA-PRESSURIZADA 10L INCL SUPORTE PAREDE CARGA COMPLETA FORNECIMENTO E COLOCACAO	INES - INSTALAÇÕES ESPECIAIS	UN	1,0000000	274,50	274,50
Composição Auxiliar	88309	SINAPI	PEDREIRO COM ENCARGOS COMPLEMENTARES	SEDI - SERVIÇOS DIVERSOS	H	0,5000000	18,16	9,08
Composição Auxiliar	88316	SINAPI	SERVENTE COM ENCARGOS COMPLEMENTARES	SEDI - SERVIÇOS DIVERSOS	H	0,5000000	14,60	7,30
Insumo	00010886	SINAPI	EXTINTOR DE INCENDIO PORTATIL COM CARGA DE AGUA PRESSURIZADA DE 10 L, CLASSE A	Material	UN	1,0000000	258,12	258,12
				MO sem LS =>	6,53	LS =>	5,59	MO com LS => 12,12
				Valor do BDI =>	72,46		Valor com BDI =>	346,96
						<b>Quant. =&gt;</b>	<b>1,0000000</b>	<b>Preço Total =&gt;</b>
								<b>346,96</b>

	Código	Banco	Descrição	Tipo	Und	Quant.	Valor Unit	Total
Insumo	00037539	SINAPI	PLACA DE SINALIZACAO DE SEGURANCA CONTRA INCENDIO, FOTOLUMINESCENTE, RETANGULAR, *13 X 26* CM, EM PVC *2* MM ANTI-CHAMAS (SIMBOLOS, CORES E PICTOGRAMAS CONFORME NBR 16820)	Material	UN	1,0000000	15,00	15,00



MO sem LS	0,00	LS =>	0,00	MO com LS =>	0,00
Valor do BDI =>	3,96			Valor com BDI =>	18,96
		Quant. =>	7,0000000	Preço Total =>	132,72

	Código	Banco	Descrição	Tipo	Und	Quant.	Valor Unit	Total
Insumo	00037558	SINAPI	PLACA DE SINALIZACAO DE SEGURANCA CONTRA INCENDIO, FOTOLUMINESCENTE, RETANGULAR, *20 X 40* CM, EM PVC *2* MM ANTI-CHAMAS (SIMBOLOS, CORES E PICTOGRAMAS CONFORME NBR 16820)	Material	UN	1,0000000	27,96	27,96

MO sem LS	0,00	LS =>	0,00	MO com LS =>	0,00
Valor do BDI =>	7,38			Valor com BDI =>	35,34
		Quant. =>	4,0000000	Preço Total =>	141,36

	Código	Banco	Descrição	Tipo	Und	Quant.	Valor Unit	Total
Insumo	00037556	SINAPI	PLACA DE SINALIZACAO DE SEGURANCA CONTRA INCENDIO, FOTOLUMINESCENTE, QUADRADA, *20 X 20* CM, EM PVC *2* MM ANTI-CHAMAS (SIMBOLOS, CORES E PICTOGRAMAS CONFORME NBR 16820)	Material	UN	1,0000000	17,35	17,35

MO sem LS	0,00	LS =>	0,00	MO com LS =>	0,00
Valor do BDI =>	4,58			Valor com BDI =>	21,93
		Quant. =>	3,0000000	Preço Total =>	65,79

2.13									
2.13.1									
2.13.1.1									
	Código	Banco	Descrição	Tipo	Und	Quant.	Valor Unit	Total	
Composição	88495	SINAPI	APLICAÇÃO E LIXAMENTO DE MASSA LÁTEX EM PAREDES, UMA DEMÃO. AF 06/2014	PINT - PINTURAS	m²	1,0000000	8,91	8,91	
Composição Auxiliar	88316	SINAPI	SERVENTE COM ENCARGOS COMPLEMENTARES	SEDI - SERVIÇOS DIVERSOS	H	0,0860000	14,60	1,25	
Composição Auxiliar	88310	SINAPI	PINTOR COM ENCARGOS COMPLEMENTARES	SEDI - SERVIÇOS DIVERSOS	H	0,2340000	19,24	4,50	
Insumo	00003767	SINAPI	LIXA EM FOLHA PARA PAREDE OU MADEIRA, NUMERO 120, COR VERMELHA	Material	UN	0,0600000	1,00	0,06	
Insumo	00043626	SINAPI	MASSA CORRIDA PARA SUPERFICIES DE AMBIENTES INTERNOS	Material	KG	1,0430400	2,98	3,10	
				MO sem LS	2,21	LS =>	1,90	MO com LS =>	4,11

Valor do BDI => 2,35 Valor com BDI => 11,26

Quant. => 169,2600000 Preço Total => 1.905,86

2.13.1.2	Código	Banco	Descrição	Tipo	Und	Quant.	Valor Unit	Total
Composição	88487	SINAPI	APLICAÇÃO MANUAL DE PINTURA COM TINTA LÁTEX PVA EM PAREDES, DUAS DEMÃOS. AF_06/2014	PINT - PINTURAS	m²	1,0000000	10,00	10,00
Composição Auxiliar	88316	SINAPI	SERVENTE COM ENCARGOS COMPLEMENTARES	SEDI - SERVIÇOS DIVERSOS	H	0,0480000	14,60	0,70
Composição Auxiliar	88310	SINAPI	PINTOR COM ENCARGOS COMPLEMENTARES	SEDI - SERVIÇOS DIVERSOS	H	0,1300000	19,24	2,50
Insumo	00007356	SINAPI	TINTA LATEX ACRILICA PREMIUM, COR BRANCO FOSCO	Material	L	0,3300000	20,61	6,80
				MO sem LS =>		1,23	LS =>	1,05
				Valor do BDI =>		2,64	Valor com BDI =>	12,64
								MO com LS =>
								2,28
								Quant. => 169,2600000
								Preço Total => 2.139,44

2.13.2			ESQUADRIAS					599,04
2.13.2.1	Código	Banco	Descrição	Tipo	Und	Quant.	Valor Unit	Total
Composição	73924/002	SINAPI	PINTURA ESMALTE ACETINADO, DUAS DEMAS, SOBRE SUPERFICIE METALICA	PINT - PINTURAS	m²	1,0000000	24,31	24,31
Composição Auxiliar	88316	SINAPI	SERVENTE COM ENCARGOS COMPLEMENTARES	SEDI - SERVIÇOS DIVERSOS	H	0,5000000	14,60	7,30
Composição Auxiliar	88310	SINAPI	PINTOR COM ENCARGOS COMPLEMENTARES	SEDI - SERVIÇOS DIVERSOS	H	0,5000000	19,24	9,62
Insumo	00005318	SINAPI	DILUENTE AGUARRAS	Material	L	0,0700000	15,08	1,05
Insumo	00003768	SINAPI	LIXA EM FOLHA PARA FERRO, NUMERO 150	Material	UN	0,6000000	3,01	1,80
Insumo	00007311	SINAPI	TINTA ESMALTE SINTETICO PREMIUM ACETINADO	Material	L	0,1600000	28,38	4,54
				MO sem LS =>		6,51	LS =>	5,57
				Valor do BDI =>		6,41	Valor com BDI =>	30,72
								MO com LS =>
								12,08
								Quant. => 19,5000000
								Preço Total => 599,04

3			ACESSOS E PASSEIOS					7.839,64
3.1	Código	Banco	Descrição	Tipo	Und	Quant.	Valor Unit	Total
Composição	94990	SINAPI	EXECUÇÃO DE PASSEIO (CALÇADA) OU PISO DE CONCRETO COM CONCRETO MOLDADO IN LOCO, FEITO EM OBRA, ACABAMENTO CONVENCIONAL, NÃO ARMADO. AF_07/2016	PISO - PISOS	m³	1,0000000	599,92	599,92
Composição Auxiliar	94964	SINAPI	CONCRETO FCK = 20MPA, TRAÇO 1:2,7:3 (EM MASSA SECA DE CIMENTO/ AREIA MÉDIA/ BRITA 1) - PREPARO MECÂNICO COM BETONEIRA 400 L. AF_05/2021	FUES - FUNDAÇÕES E ESTRUTURAS	m³	1,2130000	356,58	432,53

Composição Auxiliar	88316	SINAPI	SERVENTE COM ENCARGOS COMPLEMENTARES	SEDI - SERVIÇOS DIVERSOS	H	4,2390000	14,60	61,88		
Composição Auxiliar	88309	SINAPI	PEDREIRO COM ENCARGOS COMPLEMENTARES	SEDI - SERVIÇOS DIVERSOS	H	1,9830000	18,16	36,01		
Composição Auxiliar	88262	SINAPI	CARPINTEIRO DE FORMAS COM ENCARGOS COMPLEMENTARES	SEDI - SERVIÇOS DIVERSOS	H	2,2560000	17,95	40,49		
Insumo	00004517	SINAPI	SARRAFO *2,5 X 7,5* CM EM PINUS, MISTA OU EQUIVALENTE DA REGIAO - BRUTA	Material	M	2,0000000	4,58	9,16		
Insumo	00004460	SINAPI	SARRAFO NAO APARELHADO *2,5 X 10* CM, EM MACARANDUBA, ANGELIM OU EQUIVALENTE DA REGIAO - BRUTA	Material	M	2,5000000	7,94	19,85		
					MO sem LS =>	85,11	LS =>	72,94	MO com LS =>	158,05
					Valor do BDI =>	158,37	Valor com BDI =>			758,29
					<b>Quant. =&gt;</b>	<b>6,8100000</b>	<b>Preço Total =&gt;</b>	<b>5.163,95</b>		

3.2	Código	Banco	Descrição	Tipo	Und	Quant.	Valor Unit	Total		
Composição	00000618	Próprio	ORSE ADAPTADO (07324) - PISO TÁTIL DIRECIONAL E/OU ALERTA, DE CONCRETO, COLORIDO, P/DEFICIENTES VISUAIS, DIMENSÕES 25X25CM, APLICADO COM ARGAMASSA INDUSTRIALIZADA AC-II, REJUNTADO, EXCLUSIVE REGULARIZAÇÃO DE BASE	PAVI - PAVIMENTAÇÃO	m²	1,0000000	92,73	92,73		
Composição Auxiliar	88309	SINAPI	PEDREIRO COM ENCARGOS COMPLEMENTARES	SEDI - SERVIÇOS DIVERSOS	H	0,5000000	18,16	9,08		
Composição Auxiliar	88316	SINAPI	SERVENTE COM ENCARGOS COMPLEMENTARES	SEDI - SERVIÇOS DIVERSOS	H	1,2000000	14,60	17,52		
Insumo	00034353	SINAPI	ARGAMASSA COLANTE AC II	Material	KG	4,0000000	1,30	5,20		
Insumo	00034357	SINAPI	REJUNTE CIMENTICIO, QUALQUER COR	Material	KG	0,5200000	4,11	2,13		
Insumo	00000451	Próprio	COTAÇÃO - PISO PODOTATIL DE CONCRETO - DIRECIONAL E ALERTA, *25 X 25 X 2,5* CM	Material	m²	1,0500000	56,00	58,80		
					MO sem LS =>	10,45	LS =>	8,95	MO com LS =>	19,40
					Valor do BDI =>	24,48	Valor com BDI =>			117,21
					<b>Quant. =&gt;</b>	<b>6,2500000</b>	<b>Preço Total =&gt;</b>	<b>732,56</b>		

3.3	Código	Banco	Descrição	Tipo	Und	Quant.	Valor Unit	Total
Composição	94279	SINAPI	ASSENTAMENTO DE GUIA (MEIO-FIO) EM TRECHO RETO, CONFECCIONADA EM CONCRETO PRÉ-FABRICADO, DIMENSÕES 39X6,5X6,5X19 CM (COMPRIMENTO X BASE INFERIOR X BASE SUPERIOR X ALTURA), PARA DELIMITAÇÃO DE JARDINS, PRAÇAS OU PASSEIOS. AF_05/2016	DROP - DRENAGEM/OBRAS DE CONTENÇÃO / POÇOS DE VISITA E CAIXAS	M	1,0000000	39,33	39,33
Composição Auxiliar	88629	SINAPI	ARGAMASSA TRAÇO 1:3 (EM VOLUME DE CIMENTO E AREIA MÉDIA ÚMIDA), PREPARO MANUAL. AF_08/2019	SEDI - SERVIÇOS DIVERSOS	m³	0,0010000	482,21	0,48

Composição Auxiliar	88316	SINAPI	SERVENTE COM ENCARGOS COMPLEMENTARES	SEDI - SERVIÇOS DIVERSOS	H	0,3050000	14,60	4,45		
Composição Auxiliar	88309	SINAPI	PEDREIRO COM ENCARGOS COMPLEMENTARES	SEDI - SERVIÇOS DIVERSOS	H	0,3050000	18,16	5,53		
Insumo	00000370	SINAPI	AREIA MEDIA - POSTO JAZIDA/FORNECEDOR (RETIRADO NA JAZIDA, SEM TRANSPORTE)	Material	m³	0,0070000	90,00	0,63		
Insumo	00041680	SINAPI	MEIO-FIO OU GUIA DE CONCRETO PRE-MOLDADO, COMP *39* CM, *19 X 6,5/6,5* CM (H X L1/L2)	Material	UN	2,5770000	10,96	28,24		
				MO sem LS =>		4,02	LS =>	3,45	MO com LS =>	7,47
				Valor do BDI =>		10,38			Valor com BDI =>	49,71
							<b>Quant. =&gt;</b>	<b>35,0000000</b>	<b>Preço Total =&gt;</b>	<b>1.739,85</b>

3.4	Código	Banco	Descrição	Tipo	Und	Quant.	Valor Unit	Total		
Composição	102491	SINAPI	PINTURA DE PISO COM TINTA ACRÍLICA, APLICAÇÃO MANUAL, 2 DEMÃOS, INCLUSO FUNDO PREPARADOR. AF_05/2021	PINT - PINTURAS	m²	1,0000000	14,30	14,30		
Composição Auxiliar	88316	SINAPI	SERVENTE COM ENCARGOS COMPLEMENTARES	SEDI - SERVIÇOS DIVERSOS	H	0,1150000	14,60	1,67		
Composição Auxiliar	88310	SINAPI	PINTOR COM ENCARGOS COMPLEMENTARES	SEDI - SERVIÇOS DIVERSOS	H	0,2750000	19,24	5,29		
Insumo	00012815	SINAPI	FITA CREPE ROLO DE 25 MM X 50 M	Material	UN	0,0100000	7,32	0,07		
Insumo	00006085	SINAPI	SELADOR ACRILICO OPACO PREMIUM INTERIOR/EXTERIOR	Material	L	0,1600000	8,62	1,37		
Insumo	00007348	SINAPI	TINTA ACRILICA PREMIUM PARA PISO	Material	L	0,4270000	13,82	5,90		
				MO sem LS =>		2,68	LS =>	2,29	MO com LS =>	4,97
				Valor do BDI =>		3,77			Valor com BDI =>	18,07
							<b>Quant. =&gt;</b>	<b>11,2500000</b>	<b>Preço Total =&gt;</b>	<b>203,28</b>

4	Código	Banco	Descrição	Tipo	Und	Quant.	Valor Unit	Total
4.1			<b>MURO DE CONTORNO</b>					<b>190.793,40</b>
Composição	00000622	Próprio	ORSE ADAPTADO (11146) - MURO EM ALVENARIA BLOCO CERÂMICO, E= 0,09 M, C/ ALV. DE PEDRA GRANÍTICA 0,35X0,60 M, COLUNAS (9X20 CM) E CINTAMENTO (9X15 CM) SUPERIOR E INFERIOR CONCRETO ARMADO FCK = 15,0 MPA A CADA 3,00 M, CHAPISCO E REBOCO	PARE - PAREDES/PAINEIS	m²	1,0000000	178,77	178,77
Composição Auxiliar	93358	SINAPI	ESCAVAÇÃO MANUAL DE VALA COM PROFUNDIDADE MENOR OU IGUAL A 1,30 M. AF_02/2021	MOVT - MOVIMENTO DE TERRA	m³	0,1050000	57,75	6,06
Composição Auxiliar	94963	SINAPI	CONCRETO FCK = 15MPA, TRAÇO 1:3,4:3,5 (EM MASSA SECA DE CIMENTO/ AREIA MÉDIA/ BRITA 1) - PREPARO MECÂNICO COM BETONEIRA 400 L. AF_05/2021	FUES - FUNDAÇÕES E ESTRUTURAS	m³	0,0130000	328,13	4,26
Composição Auxiliar	92873	SINAPI	LANÇAMENTO COM USO DE BALDES, ADENSAMENTO E ACABAMENTO DE CONCRETO EM ESTRUTURAS. AF_12/2015	FUES - FUNDAÇÕES E ESTRUTURAS	m³	0,0130000	148,84	1,93

Composição Auxiliar	92443	SINAPI	MONTAGEM E DESMONTAGEM DE FÔRMA DE PILARES RETANGULARES E ESTRUTURAS SIMILARES, PÉ-DIREITO SIMPLES, EM CHAPA DE MADEIRA COMPENSADA PLASTIFICADA, 18 UTILIZAÇÕES. AF_09/2020	FUES - FUNDAÇÕES E ESTRUTURAS	m²	0,1300000	29,97	3,89			
Composição Auxiliar	103328	SINAPI	ALVENARIA DE VEDAÇÃO DE BLOCOS CERÂMICOS FURADOS NA HORIZONTAL DE 9X19X19 CM (ESPESSURA 9 CM) E ARGAMASSA DE ASSENTAMENTO COM PREPARO EM BETONEIRA. AF_12/2021	PARE - PAREDES/PAINEIS	m²	0,8670000	64,23	55,68			
Composição Auxiliar	87879	SINAPI	CHAPISCO APLICADO EM ALVENARIAS E ESTRUTURAS DE CONCRETO INTERNAS, COM COLHER DE PEDREIRO. ARGAMASSA TRAÇO 1:3 COM PREPARO EM BETONEIRA 400L. AF_06/2014	REVE - REVESTIMENTO E TRATAMENTO DE SUPERFÍCIES	m²	1,7340000	2,99	5,18			
Composição Auxiliar	87529	SINAPI	MASSA ÚNICA, PARA RECEBIMENTO DE PINTURA, EM ARGAMASSA TRAÇO 1:2:8, PREPARO MECÂNICO COM BETONEIRA 400L, APLICADA MANUALMENTE EM FACES INTERNAS DE PAREDES, ESPESSURA DE 20MM, COM EXECUÇÃO DE TALISCAS. AF_06/2014	REVE - REVESTIMENTO E TRATAMENTO DE SUPERFÍCIES	m²	1,7340000	25,54	44,28			
Composição Auxiliar	00000608	Próprio	ORSE ADAPTADO (00140) - AÇO CA - 50 Ø 6,3 A 12,5MM, INCLUSIVE CORTE, DOBRAGEM, MONTAGEM E COLOCACAO DE FERRAGENS NAS FORMAS, PARA SUPERESTRUTURAS E FUNDAÇÕES - R1	FUES - FUNDAÇÕES E ESTRUTURAS	kg	1,0400000	15,07	15,67			
Composição Auxiliar	00000620	Próprio	ORSE ADAPTADO (00093) - ALVENARIA PEDRA GRANITICA ARGAMASSADA TRAÇO (1:5) - 1 SACO CIMENTO 50KG / 5 PADIOLAS AREIA DIM. 0,35Z0,45X0,23M - CONFECÇÃO MECÂNICA E TRANSPORTE	PARE - PAREDES/PAINEIS	m³	0,1050000	398,34	41,82			
					MO sem LS =>	39,46	LS =>	33,81	MO com LS =>	73,27	
					Valor do BDI =>	47,19		Valor com BDI =>		225,96	
					<b>Quant. =&gt;</b>	<b>812,4400000</b>	<b>Preço</b>	<b>183.578,94</b>	<b>Total =&gt;</b>		

4.2	Código	Banco	Descrição	Tipo	Und	Quant.	Valor Unit	Total			
Composição	00000619	Próprio	CAGEPA ADAPTADO (C080902-1) - PINTURA A CAL / CIAÇÃO EM DUAS DEMÃOS, COM ADIÇÃO DE FIXADOR - ADAPTADO DA COPASA 65000130	PINT - PINTURAS	m²	1,0000000	3,52	3,52			
Composição Auxiliar	88316	SINAPI	SERVENTE COM ENCARGOS COMPLEMENTARES	SEDI - SERVIÇOS DIVERSOS	H	0,2000000	14,60	2,92			
Insumo	00011161	SINAPI	CAL HIDRATADA PARA PINTURA	Material	KG	0,6000000	1,00	0,60			
					MO sem LS =>	1,12	LS =>	0,96	MO com LS =>	2,08	
					Valor do BDI =>	0,92		Valor com BDI =>		4,44	
					<b>Quant. =&gt;</b>	<b>#####</b>	<b>Preço</b>	<b>7.214,46</b>	<b>Total =&gt;</b>		

FLAVIO FERREIRA  
DE  
LIRA:95127933420

Assinado de forma digital  
por FLAVIO FERREIRA DE  
LIRA:95127933420  
Dados: 2022.03.14  
15:57:57 -03'00'

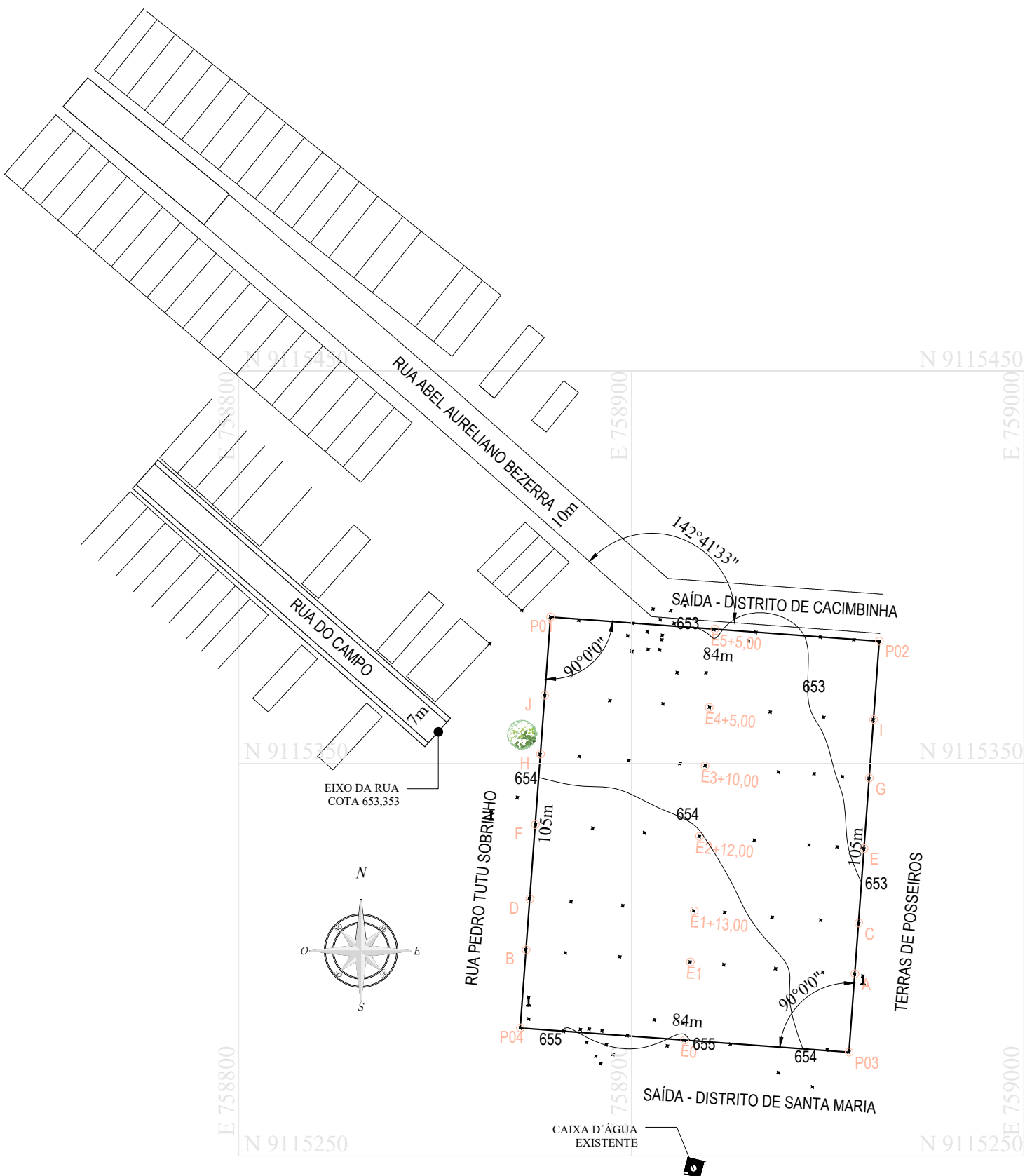

CROQUI DE LOCALIZAÇÃO

ÁREA POLIGONAL DO TERRENO  
9.210,00m² (0,921 ha)

FLAVIO FERREIRA  
DE

Assinado de forma digital  
por FLAVIO FERREIRA DE  
LIRA:95127933420

## Dimensionamento Fossa Séptica e Sumidouro

Conforme necessário, procedemos aos estudos técnicos necessários ao Dimensionamento e Projeto de Solução Técnica para Tratamento e Disposição Final de Efluentes Sanitários dos banheiros componentes das edificações da 1ª Etapa do Campo de Futebol do Distrito de Cacimbinha, Zona Rural do município de São João do Tigre/PB.

A área em que será edificado o Campo de Futebol atualmente já é a área utilizada para finalidade de jogos de futebol, se caracterizando por área sem qualquer vegetação, sem edificações, sem aquíferos, área totalmente livre, tal área localiza-se no Distrito de Cacimbinha, zona rural do município de São João do Tigre/PB. Porém em virtude da área ser desprovida de rede pública coletora de esgotos sanitários, buscou-se soluções técnicas previstas pela ABNT, bem como consagradas na bibliografia técnica e compatível com a realidade da área de intervenção.

De forma que amparados pelas NBR 7229/93 e NBR 13969/97, iniciamos o Dimensionamento do Sistema – Binário com Tratamento através de Fossa Séptica e Disposição Final através de Sumidouro.

A edificação em estudo se constitui de 1ª Etapa de Construção de Campo de Futebol contendo muro de contorno, bilheteria, arquibancada, 02 (dois) vestiários com banheiros, 04 (quatro) banheiros públicos (01 masculino, 01 masculino adaptado, 01 feminino, 01 feminino adaptado).

### **FOSSA SÉPTICA**

#### **Conforme NBR 7229/93, temos:**

Indicação do Sistema:

a) área desprovida de rede pública coletora de esgoto.

Distância mínima:

- a) 1,50 m de construções, limites do terreno, sumidouros, valas de infiltração e ramal predial de água.
- b) 3,00 m de árvores e de qualquer ponto de rede pública de abastecimento de água.
- c) 15,00 m de poços freáticos e corpos de água de qualquer natureza.

#### **Contribuição de despejos:**

- Para a Contribuição diária de esgoto (C), consideraremos a Tabela 1 da NBR 7229: Se trata de ocupantes temporários, mas consideraremos a situação mais crítica como de sanitários públicos, portanto adotaremos:

---

E-mail: [ennoveprojetos@gmail.com](mailto:ennoveprojetos@gmail.com)

Tel. 83.99992-4267

Conforme projeto arquitetônico temos um total de 08 (oito) bacias sanitárias. Temos que trata-se de campo de futebol em um distrito da zona rural que atenderá a população local daquele Distrito.

Por falta de informações sobre o consumo de água serão adotados valores constantes da Tabela 1 ( Tabela 1 – Contribuição diária de esgoto “C” e de lodo fresco “Lf” por tipo de prédio e de ocupante) da NBR 7229/93:

- C = 480 litros/bacia sanitária x dia, totalizando para a quantidade projetada de 08 bacias sanitárias, C = 3.840 litros/dia equivalente a uma contribuição diária de esgotos C = 3,84 m<sup>3</sup>/dia.

**Tabela 1 - Contribuição diária de esgoto (C) e de lodo fresco (Lf) por tipo de prédio e de ocupante**

Unid.: L

Prédio	Unidade	Contribuição de esgotos (C) e lodo fresco (Lf)	
<b>1. Ocupantes permanentes</b>			
- residência			
padrão alto	pessoa	160	1
padrão médio	pessoa	130	1
padrão baixo	pessoa	100	1
- hotel (exceto lavanderia e cozinha)	pessoa	100	1
- alojamento provisório	pessoa	80	1
<b>2. Ocupantes temporários</b>			
- fábrica em geral	pessoa	70	0,30
- escritório	pessoa	50	0,20
- edifícios públicos ou comerciais	pessoa	50	0,20
- escolas (externatos) e locais de longa permanência	pessoa	50	0,20
- bares	pessoa	6	0,10
- restaurantes e similares	refeição	25	0,10
- cinemas, teatros e locais de curta permanência	lugar	2	0,02
- sanitários públicos <sup>(A)</sup>	bacia sanitária	480	4,0

(A) Apenas de acesso aberto ao público (estação rodoviária, ferroviária, logradouro público, estádio esportivo, etc.).

### Contribuição de lodo fresco:

- A contribuição de lodo fresco é estimada conforme constante da Tabela 1 ( Tabela 1 – Contribuição diária de esgoto “C” e de lodo fresco “Lf” por tipo de prédio e de ocupante) da NBR 7229/93:

- Lf = 4,00 litro/bacia sanitária/dia, totalizando para a quantidade projetada de 08 bacias sanitárias, equivalente a uma contribuição diária de lodo fresco Lf = 0,032 m<sup>3</sup>/dia.



**Tabela 1 - Contribuição diária de esgoto (C) e de lodo fresco (Lf) por tipo de prédio e de ocupante**

Unid.: L

Prédio	Unidade	Contribuição de esgotos (C) e lodo fresco (Lf)	
<b>1. Ocupantes permanentes</b>			
- residência			
padrão alto	pessoa	160	1
padrão médio	pessoa	130	1
padrão baixo	pessoa	100	1
- hotel (exceto lavanderia e cozinha)	pessoa	100	1
- alojamento provisório	pessoa	80	1
<b>2. Ocupantes temporários</b>			
- fábrica em geral	pessoa	70	0,30
- escritório	pessoa	50	0,20
- edifícios públicos ou comerciais	pessoa	50	0,20
- escolas (externatos) e locais de longa permanência	pessoa	50	0,20
- bares	pessoa	6	0,10
- restaurantes e similares	refeição	25	0,10
- cinemas, teatros e locais de curta permanência	lugar	2	0,02
- sanitários públicos <sup>(A)</sup>	bacia sanitária	480	4,0

(A) Apenas de acesso aberto ao público (estação rodoviária, ferroviária, logradouro público, estádio esportivo, etc.).

### Período de Detenção:

- Conforme Tabela 2 (Tabela – 2 – Período de detenção de despejos, por faixa de contribuição diária) da NBR 7229/93.

- Verifica-se pela faixa de contribuição diária de esgotos, de 3001 a 4.500 l, que o tempo de detenção “T” deve ser de 0,83 (zero vírgula oitenta e três) dias.

**Tabela 2 - Período de detenção dos despejos, por faixa de contribuição diária**

Contribuição diária (L)	Tempo de detenção	
	Dias	Horas
Até 1500	1,00	24
De 1501 a 3000	0,92	22
De 3001 a 4500	0,83	20
De 4501 a 6000	0,75	18
De 6001 a 7500	0,67	16
De 7501 a 9000	0,58	14
Mais que 9000	0,50	12

E-mail: [ennoveprojetos@gmail.com](mailto:ennoveprojetos@gmail.com)

Tel. 83.99992-4267

### Taxa de acumulação total de lodo:

- A taxa é resultante da Tabela 3 (Tabela – 3 – Taxa de acumulação de lodo “K”, em dias por intervalo entre limpezas e temperatura do mês mais frio) da NBR 7229/93.

- Adotando o intervalo de 01 (um) ano entre as limpezas e considerando pela média histórica temperaturas mesmo no mês mais frio acima de 20° C, temos um K = 57.

**Tabela 3 - Taxa de acumulação total de lodo (K), em dias, por intervalo entre limpezas e temperatura do mês mais frio**

Intervalo entre limpezas (anos)	Valores de K por faixa de temperatura ambiente (t), em °C		
	t ≤ 10	10 ≤ t ≤ 20	t > 20
1	94	65	57
2	134	105	97
3	174	145	137
4	214	185	177
5	254	225	217

### Dimensionamento da Fossa Séptica:

Assim, conforme elementos acima determinados e consoante a NBR 7229/93, temos que o volume útil da Fossa Séptica deve ser calculado pela fórmula:

$$V = 1000 + N (CT + KLf)$$

Onde:

V = Volume útil, N = Número de pessoas ou unidades de contribuição, C = Contribuição de despejos, em litro x pessoa x dia, T = Período de detenção, em dias, K = Taxa de acumulação do lodo digerido, em dias, Lf = Contribuição de lodo fresco, em litro/pessoa x dia.

Logo, temos:

N = número de pessoas ou unidades de contribuição = 08

C = contribuição de despejos, em litro/pessoa x dia – Tab 1 = 480

T = período de detenção em dias – Tab 2 = 0,83

K = taxa de acumulação de lodo digerido em dias, equivalente ao tempo de acumulação de lodo fresco – Tab 3 = 57

E-mail: [ennoveprojetos@gmail.com](mailto:ennoveprojetos@gmail.com)

Tel. 83.99992-4267

Lf = contribuição de lodo fresco, em litro/pessoa x dia – Tab 1 = 4,00

Calculando, temos:

$$V = 1000 + 8 (480 \times 0,83 + 57 \times 4,00)$$

$$V = 6.011,20 \text{ litros} = 6,01 \text{ m}^3$$

### Geometria da Fossa Séptica:

Iremos adotar a geometria prismática a fim de minimizar as profundidades. Observando ao disposto em Norma:

- a) a profundidade útil variando entre os valores mínimos e máximos recomendados na Tabela 4, onde para volumes úteis entre 6,0 a 10,0 m<sup>3</sup> temos como profundidade útil mínima de 1,50 m e máxima de 2,50 m.
- b) largura interna mínima de 0,80 m.
- c) relação comprimento/largura mínimo 2:1 e máximo 4:1.

**Tabela 4 - Profundidade útil mínima e máxima, por faixa de volume útil**

Volume útil (m <sup>3</sup> )	Profundidade útil mínima (m)	Profundidade útil máxima (m)
Até 6,0	1,20	2,20
De 6,0 a 10,0	1,50	2,50
Mais que 10,0	1,80	2,80

### Resumo das dimensões:

**Profundidade útil: 1,50 m**

**Largura interna: 1,50 m**

**Comprimento interno 3,00 m**

**Volume útil adotado: 6,75 m<sup>3</sup>**

(As dimensões adotadas vêm a atender todas as observações acima, ou seja tudo que é exigido pela NBR 7229/93).

## SUMIDOURO:

### Conforme NBR 13969/97, temos:

O sumidouro é uma unidade de Disposição Final, caracterizando-se por infiltração vertical.

Procedemos “in loco” poços no terreno, em profundidades variáveis, e observamos pelas características que o solo apresentar-se uniforme, desta forma temos que a capacidade de infiltração no mesmo pode ser considerada constante em toda sua profundidade.

Foi executado ensaio de capacidade de percolação do solo (K) conforme Anexo A da NBR 13969/97 e mais praticamente pelo constante do Manual de Saneamento da Fundação Nacional de Saúde - FUNASA, onde após execução dos procedimentos necessários foi encontrada uma taxa de percolação de 3,35 min/cm correspondendo a uma taxa máxima de aplicação diária (Ci) de 0,077 m<sup>3</sup>/m<sup>2</sup> x dia (conforme anexo).

A área de infiltração é obtida pela expressão:

$$A = V / C_i$$

Logo, temos:

V = volume de contribuição em l/dia = NC

N = número de pessoas ou unidades de contribuição = 08

C = contribuição de despejos, em litro/pessoa x dia – Tab 1 = 480

C<sub>i</sub> = 0,09057 m<sup>3</sup>/m<sup>2</sup> x dia (conforme anexo)

Calculando, temos:

$$V = NC = 8 \times 480 = 3,84 \text{ m}^3$$

$$A = V / C_i = 3,84 / 0,09057$$

$$A = 42,40 \text{ m}^2$$

Conforme permitido por Norma consideraremos áreas de infiltração de fundo e paredes. Utilizaremos por conveniência Sumidouro Cilíndrico:

$A = 2 \times \pi \times \text{Raio} \times \text{Profundidade} + \pi \times \text{Diâmetro}^2 \div 4$ , adotando o diâmetro interno = 3,00 m e resulta em uma profundidade h necessária de 2,00 m. Totalizando uma área de absorção de 25,90 m<sup>2</sup>. De forma que adotaremos dois sumidouros com as dimensões abaixo:

### Resumo das dimensões:

**Profundidade útil: 2,00 m**

**Diâmetro interno: 3,00 m.**

**Número de Sumidouros: 02 unidades.**

E-mail: [ennoveprojetos@gmail.com](mailto:ennoveprojetos@gmail.com)

Tel. 83.99992-4267



## ENCARGOS SOCIAIS

**EMPRESA:**

**OBJETO DO CONTRATO:** 1ª ETAPA DA CONSTRUÇÃO DE CAMPO DE FUTEBOL NO MUNICÍPIO DE SÃO JOÃO DO TIGRE-PB

**ENDEREÇO:** DISTRITO DE CACIMBINHA, SÃO JOÃO DO TIGRE-PB

**ESTADO:** PARAÍBA - PB

CÓD.	DESCRIÇÃO	HORISTA %	MENSALISTA %
<b>Grupo A</b>			
A1	INSS	0,00%	0,00%
A2	SESI	1,50%	1,50%
A3	SENAI	1,00%	1,00%
A4	INCRA	0,20%	0,20%
A5	SEBRAE	0,60%	0,60%
A6	Salário Educação	2,50%	2,50%
A7	Seguro Contra Acidente de Trabalho	3,00%	3,00%
A8	FGTS	8,00%	8,00%
A9	SECONCI	0,00%	0,00%
<b>A</b>	<b>TOTAL</b>	<b>16,80%</b>	<b>16,80%</b>

<b>Grupo B</b>			
B1	Repouso Semanal Remunerado	18,01%	Não Incide
B2	Feridos	4,30%	Não Incide
B3	Auxílio - Enfermidade	0,87%	0,67%
B4	13 Salário	10,78%	8,33%
B5	Licença Paternidade	0,07%	0,06%
B6	Faltas Justificadas	0,72%	0,56%
B7	Dias de Chuva	1,98%	Não Incide
B8	Auxilio Acidente de Trabalho	0,11%	0,08%
B9	Férias Gozadas	13,64%	10,55%
B10	Salário Maternidade	0,03%	0,03%
<b>B</b>	<b>TOTAL</b>	<b>50,51%</b>	<b>20,28%</b>

<b>Grupo C</b>			
C1	Aviso Prévio Indenizado	4,45%	3,45%
C2	Aviso Prévio Trabalhado	0,10%	0,08%
C3	Férias Indenizadas	0,50%	0,39%
C4	Depósito Resisão sem Justa Causa	4,10%	3,17%
C5	Indenização Adicional	0,37%	0,29%
<b>C</b>	<b>TOTAL</b>	<b>9,52%</b>	<b>7,38%</b>

<b>Grupo D</b>			
D1	Reincidência de Grupo A sobre Grupo B	8,49%	3,41%
D2	Reincidência de Grupo A sobre Aviso Prévio Trabalhado e Reincidência do FGTS sobre Aviso Prévio Indenizado	0,37%	0,29%
<b>D</b>	<b>TOTAL</b>	<b>8,86%</b>	<b>3,70%</b>

**TOTAL DAS LBS SOCIAIS 85,69% 48,16%**

**ENCARGOS SOCIAIS SOBRE A MÃO DE OBRA COM DESONERAÇÃO**

**LOCAL:** DISTRITO DE CACIMBINHA, SÃO JOÃO DO TIGRE-PB

FONTE: Caixa Econômica Federal (SINAPI)

**FLAVIO FERREIRA**  
DE  
LIRA:95127933420

Assinado de forma digital  
por FLAVIO FERREIRA DE  
LIRA:95127933420  
Dados: 2022.03.14 16:02:52  
-03'00'

27.477 v006							PLE - Planilha de Levantamento de Eventos	
Nº OPERAÇÃO	Nº SICONV	GIGOV	GESTOR	PROGRAMA	AÇÃO / MODALIDADE	DATA ASSINATURA		
1078688-75/2021	916041/2021	João Pessoa	MINISTERIO DA CIDADANIA	Implantação e Modernização de Infraestrutura para	Implantação e Modernização de Infraestrutura para Esporte	28/10/2021		
PROPONENTE / TOMADOR			MUNICÍPIO / UF	LOCALIDADE / ENDEREÇO	OBJETO			
Município de São João do Tigre/PB			São João do Tigre/PB	Comunidade Cacimbinha - Zona Rural	1ª Etapa da Construção de Campo de Futebol no município de São João do Tigre - PB			
Nº CTEF	EMPRESA EXECUTORA		CNPJ	OBJETO DO CTEF		INÍCIO DA OBRA		
RESPONSÁVEIS TÉCNICOS:								
Elaboração do documento		CREA/CAU						
Flávio Ferreira de Lira		160064414-7						
Fiscalização		CREA/CAU	ART/RRT					



PLE - Planilha de Levantamento de Eventos  
Eventograma e Quantitativos

Grau de Sigilo  
#PUBLICO

Nº OPERAÇÃO	Nº SICONV	GIGOV	GESTOR	PROGRAMA	AÇÃO / MODALIDADE	DATA ASSINATURA
1078688-75/2021	916041/2021	João Pessoa	MINISTÉRIO DA CIDADANIA	Implantação e Modernização de Infraestrutura	Implantação e Modernização de Infraestrutura para Esporte	28/10/2021
PROPONENTE / TOMADOR			MUNICÍPIO / UF	LOCALIDADE / ENDEREÇO	OBJETO	
Município de São João do Tigre/PB			São João do Tigre/PB	Comunidade Cacimbinha - Zona Rural	1ª Etapa da Construção de Campo de Futebol no município de São João do Tigre - PB	
Nº CTEF	EMPRESA EXECUTORA		CNPJ	OBJETO DO CTEF		INÍCIO DA OBRA

Frentes de Obra:

1ª ETAPA CAMPO DE FUTEBOL						
	1	2	3	4	5	6
8,00						
32,00						
18,50						
12,33						
12,33						
33,60						
24,10						
13,30						
77,20						
73,60						
24,70						
4,10						
4,10						
10,62						
41,48						
59,60						

Valor Total do Orçamento: R\$ 395.500,16

Nível	Item	Descrição	Unid.	Qtde.	Preço Unit. (R\$)	Preço Total (R\$)	Agrupador de Eventos
Serviço	2.1	PLACA DE OBRA EM CHAPA DE AÇO GALVANIZADO	m²	8,00	425,07	3.400,56	2-PLACA DE OBRA EM CHAPA DE AÇO GALVANIZADO
Serviço	3.1	LOCAÇÃO CONVENCIONAL DE OBRA, UTILIZANDO GABARITO DE TÁBUAS CORRIDAS PONTALETADAS A CADA 2,00M - 2 UTILIZAÇÕES. AF_10/2018	m	32,00	60,17	1.925,44	3-VESTIÁRIOS - LOCAÇÃO
Serviço	4.1	ESCAVAÇÃO MANUAL PARA BLOCO DE COROAMENTO OU SAPATA (INCLUINDO ESCAVAÇÃO PARA COLOCAÇÃO DE FÓRMAS)	m³	18,50	83,63	1.547,16	4-VESTIÁRIOS - SAPATAS E ARRANQUE DE PILARES
Serviço	4.2	PREPARO DE FUNDO DE VALA COM LARGURA MAIOR OU IGUAL A 1,5 M E MENOR QUE 2,5 M, EM LOCAL COM NÍVEL BAIXO DE INTERFERÊNCIA.	m²	12,33	2,72	33,54	4-VESTIÁRIOS - SAPATAS E ARRANQUE DE PILARES
Serviço	4.3	LASTRO DE CONCRETO MAGRO, APLICADO EM BLOCOS DE COROAMENTO OU SAPATAS, ESPESSURA DE 5 CM.	m²	12,33	29,81	367,56	4-VESTIÁRIOS - SAPATAS E ARRANQUE DE PILARES
Serviço	4.4	FABRICAÇÃO, MONTAGEM E DESMONTAGEM DE FÔRMA PARA SAPATA, EM MADEIRA SERRADA, E=25 MM, 4 UTILIZAÇÕES.	m²	33,60	152,97	5.139,79	4-VESTIÁRIOS - SAPATAS E ARRANQUE DE PILARES
Serviço	4.5	ARMAÇÃO DE BLOCO, VIGA BALDRAME E SAPATA UTILIZANDO AÇO CA-60 DE 5 MM - MONTAGEM.	Kg	24,10	21,78	524,90	4-VESTIÁRIOS - SAPATAS E ARRANQUE DE PILARES
Serviço	4.6	ARMAÇÃO DE BLOCO, VIGA BALDRAME OU SAPATA UTILIZANDO AÇO CA-50 DE 6,3 MM - MONTAGEM.	Kg	13,30	20,92	278,24	4-VESTIÁRIOS - SAPATAS E ARRANQUE DE PILARES
Serviço	4.7	ARMAÇÃO DE BLOCO, VIGA BALDRAME OU SAPATA UTILIZANDO AÇO CA-50 DE 8 MM - MONTAGEM.	Kg	77,20	19,88	1.534,74	4-VESTIÁRIOS - SAPATAS E ARRANQUE DE PILARES
Serviço	4.8	ARMAÇÃO DE BLOCO, VIGA BALDRAME OU SAPATA UTILIZANDO AÇO CA-50 DE 10 MM - MONTAGEM.	Kg	73,60	17,94	1.320,38	4-VESTIÁRIOS - SAPATAS E ARRANQUE DE PILARES
Serviço	4.9	ARMAÇÃO DE BLOCO, VIGA BALDRAME OU SAPATA UTILIZANDO AÇO CA-50 DE 12,5 MM - MONTAGEM.	Kg	24,70	15,22	375,93	4-VESTIÁRIOS - SAPATAS E ARRANQUE DE PILARES
Serviço	4.10	CONCRETO FCK = 25MPA, TRAÇO 1:2,3:2,7 (EM MASSA SECA DE CIMENTO/ AREIA MÉDIA/ BRITA 1) - PREPARO MECÂNICO COM BETONEIRA 400 L.	m³	4,10	467,77	1.917,86	4-VESTIÁRIOS - SAPATAS E ARRANQUE DE PILARES
Serviço	4.11	LANÇAMENTO COM USO DE BALDES, ADENSAMENTO E ACABAMENTO DE CONCRETO EM ESTRUTURAS.	m³	4,10	188,13	771,33	4-VESTIÁRIOS - SAPATAS E ARRANQUE DE PILARES
Serviço	5.1	ESCAVAÇÃO MANUAL DE VALA PARA VIGA BALDRAME (INCLUINDO ESCAVAÇÃO PARA COLOCAÇÃO DE FÓRMAS).	m³	10,62	109,84	1.166,50	5-VESTIÁRIOS - VIGAS BALDRAMES
Serviço	5.2	FABRICAÇÃO, MONTAGEM E DESMONTAGEM DE FÔRMA PARA VIGA BALDRAME, EM MADEIRA SERRADA, E=25 MM, 4 UTILIZAÇÕES.	m²	41,48	80,73	3.348,68	5-VESTIÁRIOS - VIGAS BALDRAMES
Serviço	5.3	ARMAÇÃO DE BLOCO, VIGA BALDRAME E SAPATA UTILIZANDO AÇO CA-60 DE 5 MM - MONTAGEM.	Kg	59,60	21,78	1.298,09	5-VESTIÁRIOS - VIGAS BALDRAMES

27.477 v006 micro

2

Frentes de Obra:

Valor Total do Orçamento: R\$ 395.500,16							1ª ETAPA CAMPO DE FUTEBOL						
Nível	Item	Descrição	Unid.	Qtde.	Preço Unit. (R\$)	Preço Total (R\$)	Agrupador de Eventos	1	2	3	4	5	6
Serviço	5.4	ARMAÇÃO DE BLOCO, VIGA BALDRAME OU SAPATA UTILIZANDO AÇO CA-50 DE 8 MM - MONTAGEM.	Kg	39,20	19,88	779,30	5-VESTIÁRIOS - VIGAS BALDRAMES	39,20					
Serviço	5.5	ARMAÇÃO DE BLOCO, VIGA BALDRAME OU SAPATA UTILIZANDO AÇO CA-50 DE 10 MM - MONTAGEM.	Kg	67,00	17,94	1.201,98	5-VESTIÁRIOS - VIGAS BALDRAMES	67,00					
Serviço	5.6	ARMAÇÃO DE BLOCO, VIGA BALDRAME OU SAPATA UTILIZANDO AÇO CA-50 DE 12,5 MM - MONTAGEM.	Kg	97,40	15,22	1.482,43	5-VESTIÁRIOS - VIGAS BALDRAMES	97,40					
Serviço	5.7	CONCRETO FCK = 25MPA, TRAÇO 1:2,3:2,7 (EM MASSA SECA DE CIMENTO/ AREIA MÉDIA/ BRITA 1) - PREPARO MECÂNICO COM BETONEIRA 400 L.	m³	2,46	467,77	1.150,71	5-VESTIÁRIOS - VIGAS BALDRAMES	2,46					
Serviço	5.8	LANÇAMENTO COM USO DE BALDES, ADENSAMENTO E ACABAMENTO DE CONCRETO EM ESTRUTURAS.	m³	2,46	188,13	462,80	5-VESTIÁRIOS - VIGAS BALDRAMES	2,46					
Serviço	5.9	REATERRO MANUAL APOILOADO COM SOQUETE.	m³	8,16	44,25	361,08	5-VESTIÁRIOS - VIGAS BALDRAMES	8,16					
Serviço	5.10	IMPERMEABILIZAÇÃO DE ESTRUTURAS ENTERRADAS, COM TINTA ASFALTICA, DUAS DEMAOS.	m²	41,48	14,03	581,96	5-VESTIÁRIOS - VIGAS BALDRAMES	41,48					
Serviço	6.1	MONTAGEM E DESMONTAGEM DE FÔRMA DE PILARES RETANGULARES E ESTRUTURAS SIMILARES, PÉ-DIREITO SIMPLES, EM CHAPA DE MADEIRA COMPENSADA PLASTIFICADA, 18 UTILIZAÇÕES.	m²	52,05	37,88	1.971,65	6-VESTIÁRIOS - PILARES	52,05					
Serviço	6.2	ARMAÇÃO DE PILAR OU VIGA DE UMA ESTRUTURA CONVENCIONAL DE CONCRETO ARMADO EM UMA EDIFICAÇÃO TÉRREA OU SOBRADO UTILIZANDO AÇO CA-60 DE 5,0 MM - MONTAGEM.	Kg	59,26	21,75	1.288,91	6-VESTIÁRIOS - PILARES	59,26					
Serviço	6.3	ARMAÇÃO DE PILAR OU VIGA DE UMA ESTRUTURA CONVENCIONAL DE CONCRETO ARMADO EM UMA EDIFICAÇÃO TÉRREA OU SOBRADO UTILIZANDO AÇO CA-50 DE 10,0 MM - MONTAGEM.	Kg	149,49	17,85	2.668,40	6-VESTIÁRIOS - PILARES	149,49					
Serviço	6.4	CONCRETO FCK = 25MPA, TRAÇO 1:2,3:2,7 (EM MASSA SECA DE CIMENTO/ AREIA MÉDIA/ BRITA 1) - PREPARO MECÂNICO COM BETONEIRA 400 L.	m³	2,62	467,77	1.225,56	6-VESTIÁRIOS - PILARES	2,62					
Serviço	6.5	LANÇAMENTO COM USO DE BALDES, ADENSAMENTO E ACABAMENTO DE CONCRETO EM ESTRUTURAS.	m³	2,62	188,13	492,90	6-VESTIÁRIOS - PILARES	2,62					
Serviço	7.1	CINTA DE AMARRAÇÃO DE ALVENARIA MOLDADA IN LOCO COM UTILIZAÇÃO DE BLOCOS CANALETA.	m	106,86	41,57	4.442,17	7-VESTIÁRIOS - CINTA DE AMARRAÇÃO E VIGAS SUPERIORES	106,86					
Serviço	7.2	MONTAGEM E DESMONTAGEM DE FÔRMA DE VIGA, ESCORAMENTO METÁLICO, PÉ-DIREITO SIMPLES, EM CHAPA DE MADEIRA PLASTIFICADA, 18 UTILIZAÇÕES.	m²	5,79	56,35	326,27	7-VESTIÁRIOS - CINTA DE AMARRAÇÃO E VIGAS SUPERIORES	5,79					
Serviço	7.3	ARMAÇÃO DE PILAR OU VIGA DE UMA ESTRUTURA CONVENCIONAL DE CONCRETO ARMADO EM UMA EDIFICAÇÃO TÉRREA OU SOBRADO UTILIZANDO AÇO CA-60 DE 5,0 MM - MONTAGEM.	Kg	10,26	21,75	223,16	7-VESTIÁRIOS - CINTA DE AMARRAÇÃO E VIGAS SUPERIORES	10,26					
Serviço	7.4	ARMAÇÃO DE PILAR OU VIGA DE UMA ESTRUTURA CONVENCIONAL DE CONCRETO ARMADO EM UMA EDIFICAÇÃO TÉRREA OU SOBRADO UTILIZANDO AÇO CA-50 DE 8,0 MM - MONTAGEM.	Kg	65,77	19,87	1.306,85	7-VESTIÁRIOS - CINTA DE AMARRAÇÃO E VIGAS SUPERIORES	65,77					
Serviço	7.5	CONCRETO FCK = 25MPA, TRAÇO 1:2,3:2,7 (EM MASSA SECA DE CIMENTO/ AREIA MÉDIA/ BRITA 1) - PREPARO MECÂNICO COM BETONEIRA 400 L.	m³	0,33	467,76	154,36	7-VESTIÁRIOS - CINTA DE AMARRAÇÃO E VIGAS SUPERIORES	0,33					



Frentes de Obra:

							1ª ETAPA CAMPO DE FUTEBOL						
Nível	Item	Descrição	Unid.	Qtde.	Preço Unit. (R\$)	Preço Total (R\$)	Agrupador de Eventos	1	2	3	4	5	6
Serviço	7.6	LANÇAMENTO COM USO DE BALDES, ADENSAMENTO E ACABAMENTO DE CONCRETO EM ESTRUTURAS.	m³	0,33	188,12	62,08	7-VESTIÁRIOS - CINTA DE AMARRAÇÃO E VIGAS SUPERIORES	0,33					
Serviço	8.1	MONTAGEM E DESMONTAGEM DE FÔRMA DE LAJE MACIÇA COM ÁREA MÉDIA MENOR OU IGUAL A 20 M². PÉ-DIREITO SIMPLES, EM CHAPA DE MADEIRA COMPENSADA RESINADA, 2 UTILIZAÇÕES.	m²	5,64	47,12	265,76	8-VESTIÁRIOS - LAJES E CONTRAVERGAS	5,64					
Serviço	8.2	ARMAÇÃO DE LAJE DE UMA ESTRUTURA CONVENCIONAL DE CONCRETO ARMADO EM UMA EDIFICAÇÃO TÉRREA OU SOBRADO UTILIZANDO AÇO CA-50 DE 6,3 MM - MONTAGEM.	Kg	15,40	19,34	297,84	8-VESTIÁRIOS - LAJES E CONTRAVERGAS	15,40					
Serviço	8.3	CONCRETO FCK = 25MPA, TRAÇO 1:2,3:2,7 (EM MASSA SECA DE CIMENTO/ AREIA MÉDIA/ BRITA 1) - PREPARO MECÂNICO COM BETONEIRA 400 L.	m³	0,57	467,77	266,63	8-VESTIÁRIOS - LAJES E CONTRAVERGAS	0,57					
Serviço	8.4	LANÇAMENTO COM USO DE BALDES, ADENSAMENTO E ACABAMENTO DE CONCRETO EM ESTRUTURAS.	m³	0,57	188,12	107,23	8-VESTIÁRIOS - LAJES E CONTRAVERGAS	0,57					
Serviço	8.5	CONTRAVERGA PRÉ-MOLDADA PARA VÃOS DE ATÉ 1,5 M DE COMPRIMENTO.	m	8,70	52,53	457,01	8-VESTIÁRIOS - LAJES E CONTRAVERGAS	8,70					
Serviço	9.1	ALVENARIA DE VEDAÇÃO DE BLOCOS CERÂMICOS FURADOS NA HORIZONTAL DE 9X19X19 CM (ESPESSURA 9 CM) E ARGAMASSA DE ASSENTAMENTO COM PREPARO EM BETONEIRA.	m²	187,63	81,19	15.233,68	9-VESTIÁRIOS - ALVENARIA DE VEDAÇÃO	187,63					
Serviço	10.1	TRAMA DE MADEIRA COMPOSTA POR TERÇAS PARA TELHADOS DE ATÉ 2 ÁGUAS PARA TELHA ONDULADA DE FIBROCIMENTO, METÁLICA, PLÁSTICA OU TERMOACÚSTICA, INCLUSO TRANSPORTE VERTICAL.	m²	43,18	24,09	1.040,21	10-VESTIÁRIOS - COBERTURA E IMPERMEABILIZAÇÃO	43,18					
Serviço	10.2	TELHAMENTO COM TELHA ONDULADA DE FIBROCIMENTO E = 6 MM, COM RECOBRIMENTO LATERAL DE 1/4 DE ONDA PARA TELHADO COM INCLINAÇÃO MAIOR QUE 10°, COM ATÉ 2 ÁGUAS, INCLUSO IÇAMENTO.	m²	43,18	75,55	3.262,25	10-VESTIÁRIOS - COBERTURA E IMPERMEABILIZAÇÃO	43,18					
Serviço	10.3	RUFO EM CHAPA DE AÇO GALVANIZADO NÚMERO 24, CORTE DE 25 CM, INCLUSO TRANSPORTE VERTICAL.	m	17,55	63,78	1.119,34	10-VESTIÁRIOS - COBERTURA E IMPERMEABILIZAÇÃO	17,55					
Serviço	10.4	CALHA EM CHAPA DE AÇO GALVANIZADO NÚMERO 24, DESENVOLVIMENTO DE 33 CM, INCLUSO TRANSPORTE VERTICAL.	m	12,40	77,12	956,29	10-VESTIÁRIOS - COBERTURA E IMPERMEABILIZAÇÃO	12,40					
Serviço	10.5	IMUNIZAÇÃO DE MADEIRAMENTO PARA COBERTURA UTILIZANDO CUPINICIDA INCOLOR	m²	43,18	7,63	329,46	10-VESTIÁRIOS - COBERTURA E IMPERMEABILIZAÇÃO	43,18					
Serviço	10.6	FORRO EM PLACAS DE GESSO, PARA AMBIENTES COMERCIAIS.	m²	53,46	38,89	2.079,06	10-VESTIÁRIOS - COBERTURA E IMPERMEABILIZAÇÃO	53,46					
Serviço	10.7	CUMEEIRA PARA TELHA DE FIBROCIMENTO ONDULADA E = 6 MM, INCLUSO ACESSÓRIOS DE FIXAÇÃO E IÇAMENTO.	m	4,95	132,14	654,09	10-VESTIÁRIOS - COBERTURA E IMPERMEABILIZAÇÃO	4,95					
Serviço	10.8	IMPERMEABILIZAÇÃO DE SUPERFÍCIE COM EMULSÃO ASFÁLTICA, 2 DEMÃOS	m²	5,64	50,45	284,54	10-VESTIÁRIOS - COBERTURA E IMPERMEABILIZAÇÃO	5,64					
Serviço	11.1	PORTA EM ALUMÍNIO DE ABRIR TIPO VENEZIANA COM GUARNIÇÃO, FIXAÇÃO COM PARAFUSOS - FORNECIMENTO E INSTALAÇÃO.	m²	18,12	833,89	15.110,09	11-VESTIÁRIOS - ESQUADRIAS	18,12					
Serviço	11.2	PORTAO DE FERRO EM CHAPA GALVANIZADA PLANA 14 BSG	m²	19,50	452,01	8.814,20	11-VESTIÁRIOS - ESQUADRIAS	19,50					
Serviço	11.3	JANELA DE ALUMÍNIO DE CORRER, 2 FOLHAS, FIXAÇÃO COM ARGAMASSA, COM VIDROS, PADRONIZADA.	m²	2,40	639,70	1.535,28	11-VESTIÁRIOS - ESQUADRIAS	2,40					

Valor Total do Orçamento: R\$ 395.500,16

Frentes de Obra:

						1ª ETAPA CAMPO DE FUTEBOL							
Nível	Item	Descrição	Unid.	Qtde.	Preço Unit. (R\$)	Preço Total (R\$)	Agrupador de Eventos	1	2	3	4	5	6
Serviço	12.1	LIGACAO DA REDE 50MM AO RAMAL PREDIAL 1/2"	und	1,00	58,98	58,98	12-VESTIÁRIOS - INSTALAÇÕES HIDRÁULICAS	1,00					
Serviço	12.2	KIT CAVALETE PARA MEDIÇÃO DE ÁGUA - ENTRADA PRINCIPAL, EM PVC SOLDÁVEL DN 25 (3/4") FORNECIMENTO E INSTALAÇÃO (EXCLUSIVE HIDRÔMETRO).	und	1,00	202,09	202,09	12-VESTIÁRIOS - INSTALAÇÕES HIDRÁULICAS	1,00					
Serviço	12.3	HIDRÔMETRO DN 25 (3/4), 5,0 M³/H FORNECIMENTO E INSTALAÇÃO.	und	1,00	203,29	203,29	12-VESTIÁRIOS - INSTALAÇÕES HIDRÁULICAS	1,00					
Serviço	12.4	JOELHO 90 GRAUS, PVC, SOLDÁVEL, DN 25MM, INSTALADO EM RAMAL OU SUB-RAMAL DE ÁGUA - FORNECIMENTO E INSTALAÇÃO.	und	8,00	8,11	64,88	12-VESTIÁRIOS - INSTALAÇÕES HIDRÁULICAS	8,00					
Serviço	12.5	TUBO, PVC, SOLDÁVEL, DN 25MM, INSTALADO EM RAMAL DE DISTRIBUIÇÃO DE ÁGUA - FORNECIMENTO E INSTALAÇÃO.	m	24,67	10,77	265,70	12-VESTIÁRIOS - INSTALAÇÕES HIDRÁULICAS	24,67					
Serviço	12.6	CAIXA D'ÁGUA EM POLIETILENO, 2.000 LITROS, COM ACESSÓRIOS	und	1,00	1.912,28	1.912,28	12-VESTIÁRIOS - INSTALAÇÕES HIDRÁULICAS	1,00					
Serviço	12.7	CHUVEIRO PLÁSTICO SEM REGISTRO	und	6,00	35,61	213,66	12-VESTIÁRIOS - INSTALAÇÕES HIDRÁULICAS	6,00					
Serviço	12.8	TORNEIRA CROMADA DE MESA, 1/2"OU 3/4," PARA LAVATÓRIO, PADRÃO MÉDIO - FORNECIMENTO E INSTALAÇÃO.	und	6,00	158,16	948,96	12-VESTIÁRIOS - INSTALAÇÕES HIDRÁULICAS	6,00					
Serviço	12.9	REGISTRO DE GAVETA BRUTO, LATÃO, ROSCÁVEL, 1 1/2" - FORNECIMENTO E INSTALAÇÃO.	und	2,00	146,40	292,80	12-VESTIÁRIOS - INSTALAÇÕES HIDRÁULICAS	2,00					
Serviço	12.10	REGISTRO DE PRESSÃO BRUTO, LATÃO, ROSCÁVEL, 3/4", COM ACABAMENTO E CANOPLA CROMADOS - FORNECIMENTO E INSTALAÇÃO.	und	6,00	123,86	743,16	12-VESTIÁRIOS - INSTALAÇÕES HIDRÁULICAS	6,00					
Serviço	12.11	REGISTRO DE GAVETA BRUTO, LATÃO, ROSCÁVEL, 3/4", COM ACABAMENTO E CANOPLA CROMADOS - FORNECIMENTO E INSTALAÇÃO.	und	10,00	130,80	1.308,00	12-VESTIÁRIOS - INSTALAÇÕES HIDRÁULICAS	10,00					
Serviço	12.12	JOELHO REDUCAO PVC SOLDAVEL 90º AGUA FRIA 25X20MM - FORNECIMENTO E INSTALACAO	und	8,00	11,40	91,20	12-VESTIÁRIOS - INSTALAÇÕES HIDRÁULICAS	8,00					
Serviço	12.13	LUVA SOLDÁVEL E COM ROSCA, PVC, SOLDÁVEL, DN 25MM X 3/4," INSTALADO EM RAMAL OU SUB-RAMAL DE ÁGUA - FORNECIMENTO E INSTALAÇÃO.	und	6,00	7,57	45,42	12-VESTIÁRIOS - INSTALAÇÕES HIDRÁULICAS	6,00					
Serviço	12.14	ADAPTADOR COM FLANGE E ANEL DE VEDAÇÃO, PVC, SOLDÁVEL, DN 50 MM X 1 1/2, .INSTALADO EM RESERVAÇÃO DE ÁGUA DE EDIFICAÇÃO QUE POSSUA RESERVATÓRIO DE FIBRA/FIBROCIMENTO FORNECIMENTO E INSTALAÇÃO.	und	1,00	52,19	52,19	12-VESTIÁRIOS - INSTALAÇÕES HIDRÁULICAS	1,00					
Serviço	12.15	ADAPTADOR CURTO COM BOLSA E ROSCA PARA REGISTRO, PVC, SOLDÁVEL, DN 25MM X 3/4," INSTALADO EM RAMAL OU SUB-RAMAL DE ÁGUA - FORNECIMENTO E INSTALAÇÃO.	und	46,00	6,37	293,02	12-VESTIÁRIOS - INSTALAÇÕES HIDRÁULICAS	46,00					
Serviço	12.16	ADAPTADOR CURTO COM BOLSA E ROSCA PARA REGISTRO, PVC, SOLDÁVEL, DN 50MM X 1.1/4," INSTALADO EM PRUMADA DE ÁGUA - FORNECIMENTO E INSTALAÇÃO.	und	4,00	18,37	73,48	12-VESTIÁRIOS - INSTALAÇÕES HIDRÁULICAS	4,00					
Serviço	12.17	BUCHA DE REDUÇÃO, PVC, SOLDÁVEL, DN 50MM X 25MM, INSTALADO EM RAMAL OU SUB-RAMAL DE ÁGUA - FORNECIMENTO E INSTALAÇÃO.	und	10,00	12,72	127,20	12-VESTIÁRIOS - INSTALAÇÕES HIDRÁULICAS	10,00					

Valor Total do Orçamento: R\$ 395.500,16

Frentes de Obra:

Valor Total do Orçamento: R\$ 395.500,16							Frentes de Obra:						
Nível	Item	Descrição	Unid.	Qtde.	Preço Unit. (R\$)	Preço Total (R\$)	Agrupador de Eventos	1º ETAPA CAMPO DE FUTEBOL	2	3	4	5	6
Serviço	12.18	JOELHO 90 GRAUS, PVC, SOLDÁVEL, DN 25MM, INSTALADO EM RAMAL OU SUB-RAMAL DE ÁGUA - FORNECIMENTO E INSTALAÇÃO.	und	22,00	8,11	178,42	12-VESTIÁRIOS - INSTALAÇÕES HIDRÁULICAS	22,00					
Serviço	12.19	JOELHO 90 GRAUS, PVC, SOLDÁVEL, DN 50MM, INSTALADO EM PRUMADA DE ÁGUA - FORNECIMENTO E INSTALAÇÃO.	und	17,00	15,80	268,60	12-VESTIÁRIOS - INSTALAÇÕES HIDRÁULICAS	17,00					
Serviço	12.20	TUBO, PVC, SOLDÁVEL, DN 25MM, INSTALADO EM RAMAL OU SUB-RAMAL DE ÁGUA - FORNECIMENTO E INSTALAÇÃO.	m	75,00	21,03	1.577,25	12-VESTIÁRIOS - INSTALAÇÕES HIDRÁULICAS	75,00					
Serviço	12.21	TUBO, PVC, SOLDÁVEL, DN 50 MM, INSTALADO EM RESERVAÇÃO DE ÁGUA DE EDIFICAÇÃO QUE POSSUA RESERVATÓRIO DE FIBRA/FIBROCIMENTO FORNECIMENTO E INSTALAÇÃO.	m	35,00	30,13	1.054,55	12-VESTIÁRIOS - INSTALAÇÕES HIDRÁULICAS	35,00					
Serviço	12.22	TE, PVC, SOLDÁVEL, DN 25MM, INSTALADO EM RAMAL OU SUB-RAMAL DE ÁGUA - FORNECIMENTO E INSTALAÇÃO.	und	12,00	11,46	137,52	12-VESTIÁRIOS - INSTALAÇÕES HIDRÁULICAS	12,00					
Serviço	12.23	TE, PVC, SOLDÁVEL, DN 50MM, INSTALADO EM PRUMADA DE ÁGUA - FORNECIMENTO E INSTALAÇÃO.	und	9,00	25,62	230,58	12-VESTIÁRIOS - INSTALAÇÕES HIDRÁULICAS	9,00					
Serviço	12.24	TÊ DE REDUÇÃO, PVC, SOLDÁVEL, DN 50MM X 25MM, INSTALADO EM PRUMADA DE ÁGUA - FORNECIMENTO E INSTALAÇÃO.	und	8,00	23,78	190,24	12-VESTIÁRIOS - INSTALAÇÕES HIDRÁULICAS	8,00					
Serviço	12.25	JOELHO 90 GRAUS COM BUCHA DE LATÃO, PVC, SOLDÁVEL, DN 25 MM, X 3/4"INSTALADO EM RESERVAÇÃO DE ÁGUA DE EDIFICAÇÃO QUE POSSUA RESERVATÓRIO DE FIBRA/FIBROCIMENTO FORNECIMENTO E INSTALAÇÃO.	und	6,00	11,49	68,94	12-VESTIÁRIOS - INSTALAÇÕES HIDRÁULICAS	6,00					
Serviço	12.26	JOELHO DE REDUÇÃO 90 GRAUS, PVC, ROSCÁVEL COM BUCHA DE LATÃO, DN 3/4" X 1/2" INSTALADO EM RAMAL PARA ÁGUA FRIA PREDIAL	und	6,00	27,88	167,28	12-VESTIÁRIOS - INSTALAÇÕES HIDRÁULICAS	6,00					
Serviço	13.1	BUCHA DE REDUÇÃO LONGA, PVC, SERIE R, ÁGUA PLUVIAL, DN 50 X 40 MM, JUNTA ELÁSTICA, FORNECIDO E INSTALADO EM RAMAL DE ENCAMINHAMENTO.	und	8,00	14,81	118,48	13-VESTIÁRIOS - INSTALAÇÕES SANITÁRIAS	8,00					
Serviço	13.2	JOELHO 45 GRAUS, PVC, SERIE NORMAL, ESGOTO PREDIAL, DN 100 MM, JUNTA ELÁSTICA, FORNECIDO E INSTALADO EM RAMAL DE DESCARGA OU RAMAL DE ESGOTO SANITÁRIO.	und	11,00	26,80	294,80	13-VESTIÁRIOS - INSTALAÇÕES SANITÁRIAS	11,00					
Serviço	13.3	JOELHO 45 GRAUS, PVC, SERIE NORMAL, ESGOTO PREDIAL, DN 50 MM, JUNTA ELÁSTICA, FORNECIDO E INSTALADO EM RAMAL DE DESCARGA OU RAMAL DE ESGOTO SANITÁRIO.	und	2,00	12,34	24,68	13-VESTIÁRIOS - INSTALAÇÕES SANITÁRIAS	2,00					
Serviço	13.4	JOELHO 45 GRAUS, PVC, SERIE NORMAL, ESGOTO PREDIAL, DN 40 MM, JUNTA SOLDÁVEL, FORNECIDO E INSTALADO EM RAMAL DE DESCARGA OU RAMAL DE ESGOTO SANITÁRIO.	und	6,00	7,08	42,48	13-VESTIÁRIOS - INSTALAÇÕES SANITÁRIAS	6,00					
Serviço	13.5	CURVA CURTA 90 GRAUS, PVC, SERIE NORMAL, ESGOTO PREDIAL, DN 40 MM, JUNTA SOLDÁVEL, FORNECIDO E INSTALADO EM RAMAL DE DESCARGA OU RAMAL DE ESGOTO SANITÁRIO.	und	12,00	11,74	140,88	13-VESTIÁRIOS - INSTALAÇÕES SANITÁRIAS	12,00					

Frentes de Obra:

						1ª ETAPA CAMPO DE FUTEBOL							
Nível	Item	Descrição	Unid.	Qtde.	Preço Unit. (R\$)	Preço Total (R\$)	Agrupador de Eventos	1	2	3	4	5	6
Serviço	13.6	JOELHO 90 GRAUS, PVC, SERIE NORMAL, ESGOTO PREDIAL, DN 100 MM, JUNTA ELÁSTICA, FORNECIDO E INSTALADO EM RAMAL DE DESCARGA OU RAMAL DE ESGOTO SANITÁRIO.	und	9,00	26,87	241,83	13-VESTIÁRIOS - INSTALAÇÕES SANITÁRIAS	9,00					
Serviço	13.7	JOELHO 90 GRAUS, PVC, SERIE NORMAL, ESGOTO PREDIAL, DN 50 MM, JUNTA ELÁSTICA, FORNECIDO E INSTALADO EM PRUMADA DE ESGOTO SANITÁRIO OU VENTILAÇÃO.	und	1,00	7,91	7,91	13-VESTIÁRIOS - INSTALAÇÕES SANITÁRIAS	1,00					
Serviço	13.8	JOELHO 90 GRAUS, PVC, SERIE NORMAL, ESGOTO PREDIAL, DN 40 MM, JUNTA SOLDÁVEL, FORNECIDO E INSTALADO EM RAMAL DE DESCARGA OU RAMAL DE ESGOTO SANITÁRIO.	und	6,00	10,82	64,92	13-VESTIÁRIOS - INSTALAÇÕES SANITÁRIAS	6,00					
Serviço	13.9	JUNCAO PVC ESGOTO 100X50MM - FORNECIMENTO E INSTALACAO	und	8,00	52,24	417,92	13-VESTIÁRIOS - INSTALAÇÕES SANITÁRIAS	8,00					
Serviço	13.10	JUNÇÃO SIMPLES, PVC, SERIE NORMAL, ESGOTO PREDIAL, DN 100 X 100 MM, JUNTA ELÁSTICA, FORNECIDO E INSTALADO EM PRUMADA DE ESGOTO SANITÁRIO OU VENTILAÇÃO.	und	6,00	47,56	285,36	13-VESTIÁRIOS - INSTALAÇÕES SANITÁRIAS	6,00					
Serviço	13.11	JUNÇÃO SIMPLES, PVC, SERIE NORMAL, ESGOTO PREDIAL, DN 50 X 50 MM, JUNTA ELÁSTICA, FORNECIDO E INSTALADO EM PRUMADA DE ESGOTO SANITÁRIO OU VENTILAÇÃO.	und	6,00	20,54	123,24	13-VESTIÁRIOS - INSTALAÇÕES SANITÁRIAS	6,00					
Serviço	13.12	TUBO PVC, SERIE NORMAL, ESGOTO PREDIAL, DN 100 MM, FORNECIDO E INSTALADO EM RAMAL DE DESCARGA OU RAMAL DE ESGOTO SANITÁRIO.	m	40,23	57,93	2.330,52	13-VESTIÁRIOS - INSTALAÇÕES SANITÁRIAS	40,23					
Serviço	13.13	TUBO PVC, SERIE NORMAL, ESGOTO PREDIAL, DN 40 MM, FORNECIDO E INSTALADO EM RAMAL DE DESCARGA OU RAMAL DE ESGOTO SANITÁRIO.	m	11,67	19,93	232,58	13-VESTIÁRIOS - INSTALAÇÕES SANITÁRIAS	11,67					
Serviço	13.14	TUBO PVC, SERIE NORMAL, ESGOTO PREDIAL, DN 50 MM, FORNECIDO E INSTALADO EM RAMAL DE DESCARGA OU RAMAL DE ESGOTO SANITÁRIO.	m	15,05	30,46	458,42	13-VESTIÁRIOS - INSTALAÇÕES SANITÁRIAS	15,05					
Serviço	13.15	TE SANITARIO 50X50MM, JUNTA SOLDADA - FORNECIMENTO E INSTALACAO	und	1,00	24,45	24,45	13-VESTIÁRIOS - INSTALAÇÕES SANITÁRIAS	1,00					
Serviço	13.16	CAIXA SIFONADA, PVC, DN 150 X 150 X 50 MM, JUNTA ELÁSTICA, FORNECIDA E INSTALADA EM RAMAL DE DESCARGA OU EM RAMAL DE ESGOTO SANITÁRIO.	und	6,00	55,21	331,26	13-VESTIÁRIOS - INSTALAÇÕES SANITÁRIAS	6,00					
Serviço	13.17	SIFÃO DO TIPO FLEXÍVEL EM PVC 1 X 1.1/2 - FORNECIMENTO E INSTALAÇÃO.	und	6,00	13,63	81,78	13-VESTIÁRIOS - INSTALAÇÕES SANITÁRIAS	6,00					
Serviço	13.18	RALO SIFONADO, PVC, DN 100 X 40 MM, JUNTA SOLDÁVEL, FORNECIDO E INSTALADO EM RAMAL DE DESCARGA OU EM RAMAL DE ESGOTO SANITÁRIO.	und	8,00	14,31	114,48	13-VESTIÁRIOS - INSTALAÇÕES SANITÁRIAS	8,00					
Serviço	13.19	CAIXA DE INSPEÇÃO EM CONCRETO PRÉ-MOLDADO DN 60CM COM TAMPA H= 60CM - FORNECIMENTO E INSTALACAO	und	3,00	224,90	674,70	13-VESTIÁRIOS - INSTALAÇÕES SANITÁRIAS	3,00					
Serviço	13.20	LAVATÓRIO LOUÇA BRANCA SUSPENSO, 29,5 X 39CM OU EQUIVALENTE, PADRÃO POPULAR, INCLUSO SIFÃO TIPO GARRAFA EM PVC, VÁLVULA E ENGATE FLEXÍVEL 30CM EM PLÁSTICO E TORNEIRA CROMADA DE MESA, PADRÃO POPULAR - FORNECIMENTO E INSTALAÇÃO.	und	6,00	285,11	1.710,66	13-VESTIÁRIOS - INSTALAÇÕES SANITÁRIAS	6,00					

Frentes de Obra:

Valor Total do Orçamento: R\$ 395.500,16							1ª ETAPA CAMPO DE FUTEBOL						
Nível	Item	Descrição	Unid.	Qtde.	Preço Unit. (R\$)	Preço Total (R\$)	Agrupador de Eventos	1	2	3	4	5	6
Serviço	13.21	VASO SANITÁRIO SIFONADO COM CAIXA ACOPLADA LOUÇA BRANCA - FORNECIMENTO E INSTALAÇÃO.	und	6,00	528,52	3.171,12	13-VESTIÁRIOS - INSTALAÇÕES SANITÁRIAS	6,00					
Serviço	13.22	VASO SANITARIO SIFONADO CONVENCIONAL PARA PCD SEM FURO FRONTAL COM LOUÇA BRANCA SEM ASSENTO - FORNECIMENTO E INSTALAÇÃO.	und	2,00	828,72	1.657,44	13-VESTIÁRIOS - INSTALAÇÕES SANITÁRIAS	2,00					
Serviço	13.23	BARRA DE APOIO RETA, EM AÇO INOX POLIDO, COMPRIMENTO 90 CM, FIXADA NA PAREDE - FORNECIMENTO E INSTALAÇÃO.	und	4,00	405,49	1.621,96	13-VESTIÁRIOS - INSTALAÇÕES SANITÁRIAS	4,00					
Serviço	13.24	DIVISORIA EM MARMORITE ESPESSURA 35MM, CHUMBAMENTO NO PISO E PAREDE COM ARGAMASSA DE CIMENTO E AREIA, POLIMENTO MANUAL, EXCLUSIVE FERRAGENS	m²	20,74	333,89	6.924,88	13-VESTIÁRIOS - INSTALAÇÕES SANITÁRIAS	20,74					
Serviço	13.25	JOELHO 45 GRAUS, PVC, SERIE NORMAL, ESGOTO PREDIAL, DN 50 MM, JUNTA ELÁSTICA, FORNECIDO E INSTALADO EM RAMAL DE DESCARGA OU RAMAL DE ESGOTO SANITÁRIO.	und	3,00	12,34	37,02	13-VESTIÁRIOS - INSTALAÇÕES SANITÁRIAS	3,00					
Serviço	13.26	JOELHO 90 GRAUS, PVC, SERIE NORMAL, ESGOTO PREDIAL, DN 50 MM, JUNTA ELÁSTICA, FORNECIDO E INSTALADO EM PRUMADA DE ESGOTO SANITÁRIO OU VENTILAÇÃO.	und	6,00	7,91	47,46	13-VESTIÁRIOS - INSTALAÇÕES SANITÁRIAS	6,00					
Serviço	13.27	TUBO PVC, SERIE NORMAL, ESGOTO PREDIAL, DN 50 MM, FORNECIDO E INSTALADO EM PRUMADA DE ESGOTO SANITÁRIO OU VENTILAÇÃO.	m	19,04	16,01	304,83	13-VESTIÁRIOS - INSTALAÇÕES SANITÁRIAS	19,04					
Serviço	13.28	TE SANITARIO 50X50MM, JUNTA SOLDADA - FORNECIMENTO E INSTALACAO	und	7,00	24,45	171,15	13-VESTIÁRIOS - INSTALAÇÕES SANITÁRIAS	7,00					
Serviço	13.29	FOSSA SÉPTICA EM ALVENARIA DE TIJOLO CERÂMICO 1/2 VEZ, DIMENSÕES EXTERNAS DE 3,30x1,80x2,25 M, VOLUME DE 6750 LITROS, REVESTIDO INTERNAMENTE COM MASSA ÚNICA COM TAMPA DE CONCRETO ARMADO COM ESPESSURA DE 5 CM	und	1,00	6.270,31	6.270,31	13-VESTIÁRIOS - INSTALAÇÕES SANITÁRIAS	1,00					
Serviço	13.30	SUMIDOURO EM ALVENARIA DE TIJOLO CERAMICO DE 1 VEZ, DIAMETRO INTERNO 3,0M E ALTURA ÚTIL 2,0M, COM TAMPA EM CONCRETO ARMADO, ESPESSURA 5,00 CM	und	2,00	9.411,20	18.822,40	13-VESTIÁRIOS - INSTALAÇÕES SANITÁRIAS	2,00					
Serviço	13.31	JOELHO 90 GRAUS, PVC, SERIE R, ÁGUA PLUVIAL, DN 100 MM, JUNTA ELÁSTICA, FORNECIDO E INSTALADO EM RAMAL DE ENCAMINHAMENTO.	und	2,00	55,25	110,50	13-VESTIÁRIOS - INSTALAÇÕES SANITÁRIAS	2,00					
Serviço	13.32	JOELHO 90 GRAUS, PVC, SERIE R, ÁGUA PLUVIAL, DN 75 MM, JUNTA ELÁSTICA, FORNECIDO E INSTALADO EM RAMAL DE ENCAMINHAMENTO.	und	2,00	36,74	73,48	13-VESTIÁRIOS - INSTALAÇÕES SANITÁRIAS	2,00					
Serviço	13.33	TUBO PVC, SÉRIE R, ÁGUA PLUVIAL, DN 100 MM, FORNECIDO E INSTALADO EM RAMAL DE ENCAMINHAMENTO.	m	7,42	79,04	586,48	13-VESTIÁRIOS - INSTALAÇÕES SANITÁRIAS	7,42					
Serviço	13.34	TUBO PVC, SÉRIE R, ÁGUA PLUVIAL, DN 75 MM, FORNECIDO E INSTALADO EM RAMAL DE ENCAMINHAMENTO.	m	14,37	48,63	698,81	13-VESTIÁRIOS - INSTALAÇÕES SANITÁRIAS	14,37					
Serviço	14.1	CAIXA RETANGULAR 4" X 2" MÉDIA (1,30 M DO PISO), PVC, INSTALADA EM PAREDE - FORNECIMENTO E INSTALAÇÃO.	und	18,00	12,84	231,12	14-VESTIÁRIOS - INSTALAÇÕES ELÉTRICAS	18,00					
Serviço	14.2	CAIXA OCTOGONAL 3" X 3", PVC, INSTALADA EM LAJE - FORNECIMENTO E INSTALAÇÃO.	und	12,00	9,72	116,64	14-VESTIÁRIOS - INSTALAÇÕES ELÉTRICAS	12,00					

Frentes de Obra:

						1ª ETAPA CAMPO DE FUTEBOL							
Nível	Item	Descrição	Unid.	Qtde.	Preço Unit. (R\$)	Preço Total (R\$)	Agrupador de Eventos	1	2	3	4	5	6
Serviço	14.3	CURVA 180 GRAUS PARA ELETRODUTO, PVC, ROSCÁVEL, DN 25 MM (3/4"), PARA CIRCUITOS TERMINAIS, INSTALADA EM FORRO - FORNECIMENTO E INSTALAÇÃO.	und	1,00	10,85	10,85	14-VESTIÁRIOS - INSTALAÇÕES ELÉTRICAS	1,00					
Serviço	14.4	CURVA 90 GRAUS PARA ELETRODUTO, PVC, ROSCÁVEL, DN 32 MM (1"), PARA CIRCUITOS TERMINAIS, INSTALADA EM FORRO - FORNECIMENTO E INSTALAÇÃO.	und	2,00	12,36	24,72	14-VESTIÁRIOS - INSTALAÇÕES ELÉTRICAS	2,00					
Serviço	14.5	CABO DE COBRE FLEXÍVEL ISOLADO, 2,5 MM², ANTI-CHAMA 450/750 V, PARA CIRCUITOS TERMINAIS - FORNECIMENTO E INSTALAÇÃO.	m	412,40	4,61	1.901,16	14-VESTIÁRIOS - INSTALAÇÕES ELÉTRICAS	412,40					
Serviço	14.6	CABO DE COBRE FLEXÍVEL ISOLADO, 10 MM², ANTI-CHAMA 450/750 V, PARA DISTRIBUIÇÃO - FORNECIMENTO E INSTALAÇÃO.	m	16,00	12,78	204,48	14-VESTIÁRIOS - INSTALAÇÕES ELÉTRICAS	16,00					
Serviço	14.7	CAIXA DE PASSAGEM 30X30X40 COM TAMPA E DRENO BRITA	und	2,00	219,09	438,18	14-VESTIÁRIOS - INSTALAÇÕES ELÉTRICAS	2,00					
Serviço	14.8	INTERRUPTOR SIMPLES (1 MÓDULO), 10A/250V, INCLUINDO SUPORTE E PLACA - FORNECIMENTO E INSTALAÇÃO.	und	6,00	26,87	161,22	14-VESTIÁRIOS - INSTALAÇÕES ELÉTRICAS	6,00					
Serviço	14.9	INTERRUPTOR SIMPLES (2 MÓDULOS), 10A/250V, INCLUINDO SUPORTE E PLACA - FORNECIMENTO E INSTALAÇÃO.	und	2,00	42,63	85,26	14-VESTIÁRIOS - INSTALAÇÕES ELÉTRICAS	2,00					
Serviço	14.10	TOMADA ALTA DE EMBUTIR (1 MÓDULO), 2P+T 10 A, INCLUINDO SUPORTE E PLACA - FORNECIMENTO E INSTALAÇÃO.	und	6,00	39,25	235,50	14-VESTIÁRIOS - INSTALAÇÕES ELÉTRICAS	6,00					
Serviço	14.11	TOMADA BAIXA DE EMBUTIR (1 MÓDULO), 2P+T 10 A, INCLUINDO SUPORTE E PLACA - FORNECIMENTO E INSTALAÇÃO.	und	4,00	28,52	114,08	14-VESTIÁRIOS - INSTALAÇÕES ELÉTRICAS	4,00					
Serviço	14.12	DISJUNTOR MONOPOLAR TIPO DIN, CORRENTE NOMINAL DE 10A - FORNECIMENTO E INSTALAÇÃO.	und	2,00	12,01	24,02	14-VESTIÁRIOS - INSTALAÇÕES ELÉTRICAS	2,00					
Serviço	14.13	DISJUNTOR MONOPOLAR TIPO DIN, CORRENTE NOMINAL DE 20A - FORNECIMENTO E INSTALAÇÃO.	und	1,00	13,55	13,55	14-VESTIÁRIOS - INSTALAÇÕES ELÉTRICAS	1,00					
Serviço	14.14	ELETRODUTO FLEXÍVEL CORRUGADO, PVC, DN 25 MM (3/4"), PARA CIRCUITOS TERMINAIS, INSTALADO EM FORRO - FORNECIMENTO E INSTALAÇÃO.	m	184,60	8,51	1.570,95	14-VESTIÁRIOS - INSTALAÇÕES ELÉTRICAS	184,60					
Serviço	14.15	ELETRODUTO RÍGIDO ROSCÁVEL, PVC, DN 20 MM (1/2"), PARA CIRCUITOS TERMINAIS, INSTALADO EM PAREDE - FORNECIMENTO E INSTALAÇÃO.	m	1,00	9,75	9,75	14-VESTIÁRIOS - INSTALAÇÕES ELÉTRICAS	1,00					
Serviço	14.16	ELETRODUTO RÍGIDO ROSCÁVEL, PVC, DN 25 MM (3/4"), PARA CIRCUITOS TERMINAIS, INSTALADO EM PAREDE - FORNECIMENTO E INSTALAÇÃO.	m	10,34	11,35	117,36	14-VESTIÁRIOS - INSTALAÇÕES ELÉTRICAS	10,34					
Serviço	14.17	ELETRODUTO FLEXÍVEL CORRUGADO, PVC, DN 32 MM (1"), PARA CIRCUITOS TERMINAIS, INSTALADO EM PAREDE - FORNECIMENTO E INSTALAÇÃO.	m	4,00	10,67	42,68	14-VESTIÁRIOS - INSTALAÇÕES ELÉTRICAS	4,00					
Serviço	14.18	LUMINÁRIA TIPO PLAFON, DE SOBREPOR, COM 1 LÂMPADA LED DE 12/13 W, SEM REATOR - FORNECIMENTO E INSTALAÇÃO.	und	12,00	38,20	458,40	14-VESTIÁRIOS - INSTALAÇÕES ELÉTRICAS	12,00					
Serviço	14.19	QUADRO DE DISTRIBUIÇÃO DE ENERGIA EM PVC, DE EMBUTIR, SEM BARRAMENTO, PARA 3 DISJUNTORES - FORNECIMENTO E INSTALAÇÃO.	und	1,00	56,40	56,40	14-VESTIÁRIOS - INSTALAÇÕES ELÉTRICAS	1,00					
Serviço	14.20	ENTRADA DE ENERGIA ELÉTRICA, AÉREA, BIFÁSICA, COM CAIXA DE EMBUTIR, CABO DE 10 MM2 E DISJUNTOR DIN 50A	und	1,00	1.795,75	1.795,75	14-VESTIÁRIOS - INSTALAÇÕES ELÉTRICAS	1,00					

Frentes de Obra:

							1ª ETAPA CAMPO DE FUTEBOL						
Nível	Item	Descrição	Unid.	Qtde.	Preço Unit. (R\$)	Preço Total (R\$)	Agrupador de Eventos	1	2	3	4	5	6
Serviço	15.1	LASTRO DE CONCRETO MAGRO, APLICADO EM PISOS, LAJES SOBRE SOLO OU RADIER, ESPESSURA DE 3 CM.	m²	53,46	17,22	920,58	15-VESTIÁRIOS - REVESTIMENTOS	53,46					
Serviço	15.2	CONTRAPISO EM ARGAMASSA TRAÇO 1:4 (CIMENTO E AREIA), PREPARO MECÂNICO COM BETONEIRA 400 L, APLICADO EM ÁREAS MOLHADAS SOBRE LAJE, ADERIDO, ACABAMENTO NÃO REFORÇADO, ESPESSURA 2CM.	m²	53,46	39,34	2.103,12	15-VESTIÁRIOS - REVESTIMENTOS	53,46					
Serviço	15.3	REVESTIMENTO CERÂMICO PARA PISO COM PLACAS TIPO ESMALTADA PADRÃO POPULAR DE DIMENSÕES 35X35 CM APLICADA EM AMBIENTES DE ÁREA MAIOR QUE 10 M2.	m²	53,46	52,68	2.816,27	15-VESTIÁRIOS - REVESTIMENTOS	53,46					
Serviço	15.4	CHAPISCO APLICADO EM ALVENARIAS E ESTRUTURAS DE CONCRETO INTERNAS, COM COLHER DE PEDREIRO. ARGAMASSA TRAÇO 1:3 COM PREPARO EM BETONEIRA 400L.	m²	196,79	3,78	743,87	15-VESTIÁRIOS - REVESTIMENTOS	196,79					
Serviço	15.5	CHAPISCO APLICADO EM ALVENARIA (COM PRESENÇA DE VÃOS) E ESTRUTURAS DE CONCRETO DE FACHADA, COM COLHER DE PEDREIRO. ARGAMASSA TRAÇO 1:3 COM PREPARO EM BETONEIRA 400L.	m²	169,26	7,91	1.338,85	15-VESTIÁRIOS - REVESTIMENTOS	169,26					
Serviço	15.6	EMBOÇO, PARA RECEBIMENTO DE CERÂMICA, EM ARGAMASSA TRAÇO 1:2:8, PREPARO MECÂNICO COM BETONEIRA 400L, APLICADO MANUALMENTE EM FACES INTERNAS DE PAREDES, PARA AMBIENTE COM ÁREA ENTRE 5M2 E 10M2, ESPESSURA DE 10MM, COM EXECUÇÃO DE TALISCAS.	m²	196,79	19,60	3.857,08	15-VESTIÁRIOS - REVESTIMENTOS	196,79					
Serviço	15.7	MASSA ÚNICA, PARA RECEBIMENTO DE PINTURA, EM ARGAMASSA TRAÇO 1:2:8, PREPARO MANUAL, APLICADA MANUALMENTE EM FACES INTERNAS DE PAREDES, ESPESSURA DE 10MM, COM EXECUÇÃO DE TALISCAS.	m²	169,26	23,06	3.903,14	15-VESTIÁRIOS - REVESTIMENTOS	169,26					
Serviço	15.8	REVESTIMENTO CERÂMICO PARA PAREDES INTERNAS COM PLACAS TIPO ESMALTADA PADRÃO POPULAR DE DIMENSÕES 20X20 CM, ARGAMASSA TIPO AC I, APLICADAS EM AMBIENTES DE ÁREA MAIOR QUE 5 M2 NA ALTURA INTEIRA DAS PAREDES.	m²	196,79	58,99	11.608,64	15-VESTIÁRIOS - REVESTIMENTOS	196,79					
Serviço	16.1	EXTINTOR INCENDIO TP PO QUIMICO 4KG FORNECIMENTO E COLOCACAO	und	2,00	336,21	672,42	16-VESTIÁRIOS - SINALIZAÇÕES	2,00					
Serviço	16.2	EXTINTOR INCENDIO AGUA-PRESSURIZADA 10L INCL SUPORTE PAREDE CARGA COMPLETA FORNECIMENTO E COLOCACAO	und	1,00	346,97	346,97	16-VESTIÁRIOS - SINALIZAÇÕES	1,00					
Serviço	16.3	PLACA DE SINALIZACAO DE SEGURANCA CONTRA INCENDIO, FOTOLUMINESCENTE, RETANGULAR, *13 X 26* CM, EM PVC *2* MM ANTI-CHAMAS (SIMBOLOS, CORES E PICTOGRAMAS CONFORME NBR 16820)	und	7,00	18,96	132,72	16-VESTIÁRIOS - SINALIZAÇÕES	7,00					
Serviço	16.4	PLACA DE SINALIZACAO DE SEGURANCA CONTRA INCENDIO, FOTOLUMINESCENTE, RETANGULAR, *20 X 40* CM, EM PVC *2* MM ANTI-CHAMAS (SIMBOLOS, CORES E PICTOGRAMAS CONFORME NBR 16820)	und	4,00	35,34	141,36	16-VESTIÁRIOS - SINALIZAÇÕES	4,00					
Serviço	16.5	PLACA DE SINALIZACAO DE SEGURANCA CONTRA INCENDIO, FOTOLUMINESCENTE, QUADRADA, *20 X 20* CM, EM PVC *2* MM ANTI-CHAMAS (SIMBOLOS, CORES E PICTOGRAMAS CONFORME NBR 16820)	und	3,00	21,93	65,79	16-VESTIÁRIOS - SINALIZAÇÕES	3,00					

Frentes de Obra:

Valor Total do Orçamento: R\$ 395.500,16							1ª ETAPA CAMPO DE FUTEBOL						
Nível	Item	Descrição	Unid.	Qtde.	Preço Unit. (R\$)	Preço Total (R\$)	Agrupador de Eventos	1	2	3	4	5	6
Serviço	17.1	APLICAÇÃO E LIXAMENTO DE MASSA LÁTEX EM PAREDES, UMA DEMÃO.	m²	169,26	11,26	1.905,87	17-VESTIÁRIOS - PINTURA	169,26					
Serviço	17.2	APLICAÇÃO MANUAL DE PINTURA COM TINTA LÁTEX PVA EM PAREDES, DUAS DEMÃOS.	m²	169,26	12,64	2.139,45	17-VESTIÁRIOS - PINTURA	169,26					
Serviço	17.3	PINTURA ESMALTE ACETINADO, DUAS DEMÃOS, SOBRE SUPERFÍCIE METÁLICA	m²	19,50	30,73	599,24	17-VESTIÁRIOS - PINTURA	19,50					
Serviço	18.1	EXECUÇÃO DE PASSEIO (CALÇADA) OU PISO DE CONCRETO COM CONCRETO MOLDADO IN LOCO, FEITO EM OBRA, ACABAMENTO CONVENCIONAL, NÃO ARMADO.	m³	6,81	758,30	5.164,02	18-ACESSOS E PASSEIOS	6,81					
Serviço	18.2	PISO TÁTIL DIRECIONAL E/OU ALERTA, DE CONCRETO, COLORIDO, P/DEFICIENTES VISUAIS, DIMENSÕES 25X25CM, APLICADO COM ARGAMASSA INDUSTRIALIZADA AC-II, REJUNTADO, EXCLUSIVE REGULARIZAÇÃO DE BASE	m²	6,21	117,96	732,56	18-ACESSOS E PASSEIOS	6,21					
Serviço	18.3	ASSENTAMENTO DE GUIA (MEIO-FIO) EM TRECHO RETO, CONFECCIONADA EM CONCRETO PRÉ-FABRICADO, DIMENSÕES 39X6,5X6,5X19 CM (COMPRIMENTO X BASE INFERIOR X BASE SUPERIOR X ALTURA), PARA DELIMITAÇÃO DE JARDINS, PRAÇAS OU PASSEIOS.	m	35,00	49,71	1.739,85	18-ACESSOS E PASSEIOS	35,00					
Serviço	18.4	PINTURA DE PISO COM TINTA ACRÍLICA, APLICAÇÃO MANUAL, 2 DEMÃOS, INCLUSO FUNDO PREPARADOR.	m²	11,25	18,08	203,40	18-ACESSOS E PASSEIOS	11,25					
Serviço	19.1	MURO EM ALVENARIA BLOCO CERÂMICO, E= 0,09 M, C/ ALV. DE PEDRA GRANÍTICA 0,35X0,60 M, COLUNAS (9X20 CM) E CINTAMENTO (9X15 CM) SUPERIOR E INFERIOR CONCRETO ARMADO FCK = 15,0 MPA A CADA 3,00 M, CHAPISCO E REBOCO	m²	189,00	225,97	42.708,33	19-MURO DE CONTORNO FACHADA NORTE	189,00					
Serviço	20.1	MURO EM ALVENARIA BLOCO CERÂMICO, E= 0,09 M, C/ ALV. DE PEDRA GRANÍTICA 0,35X0,60 M, COLUNAS (9X20 CM) E CINTAMENTO (9X15 CM) SUPERIOR E INFERIOR CONCRETO ARMADO FCK = 15,0 MPA A CADA 3,00 M, CHAPISCO E REBOCO	m²	189,00	225,97	42.708,33	20-MURO DE CONTORNO FACHADA SUL	189,00					
Serviço	21.1	MURO EM ALVENARIA BLOCO CERÂMICO, E= 0,09 M, C/ ALV. DE PEDRA GRANÍTICA 0,35X0,60 M, COLUNAS (9X20 CM) E CINTAMENTO (9X15 CM) SUPERIOR E INFERIOR CONCRETO ARMADO FCK = 15,0 MPA A CADA 3,00 M, CHAPISCO E REBOCO	m²	236,25	225,97	53.385,41	21-MURO DE CONTORNO FACHADA LESTE	236,25					
Serviço	22.1	MURO EM ALVENARIA BLOCO CERÂMICO, E= 0,09 M, C/ ALV. DE PEDRA GRANÍTICA 0,35X0,60 M, COLUNAS (9X20 CM) E CINTAMENTO (9X15 CM) SUPERIOR E INFERIOR CONCRETO ARMADO FCK = 15,0 MPA A CADA 3,00 M, CHAPISCO E REBOCO	m²	198,19	225,97	44.784,99	22-MURO DE CONTORNO FACHADA OESTE	198,19					
Serviço	23.1	PINTURA A CAL / CAIÇÃO EM DUAS DEMÃOS, COM ADIÇÃO DE FIXADOR	m2	1.624,88	4,45	7.230,72	23-MURO DE CONTORNO PINTURA	1.624,88					

São João do Tigre/PB, 15 de março de 2022  
Local e Data

Responsável Técnico: Flávio Ferreira de Lira  
CREA / CAU: 160064414-7

27.477 v006 micro

FLAVIO FERREIRA  
DE  
LIRA:95127933420

Assinado de forma digital por  
FLAVIO FERREIRA DE  
LIRA:95127933420  
Dados: 2022.03.15 22:29:46 -03'00'

11







PLE - Planilha de Levantamento de Eventos  
Detalhamento de Eventos

Grau de Sigilo  
#PUBLICO

Nº OPERAÇÃO	Nº SICONV	GIGOV	GESTOR	PROGRAMA	AÇÃO / MODALIDADE	DATA ASSINATURA
1078688-75/2021	916041/2021	João Pessoa	MINISTÉRIO DA CIDADANIA	Implantação e Modernização de Infraestrutura	Implantação e Modernização de Infraestrutura para Esporte	28/10/2021
PROPONENTE / TOMADOR			MUNICÍPIO / UF	LOCALIDADE / ENDEREÇO	OBJETO	
Município de São João do Tigre/PB			São João do Tigre/PB	Comunidade Cacimbinha - Zona Rural	1ª Etapa da Construção de Campo de Futebol no município de São João do Tigre - PB	
Nº CTEF	EMPRESA EXECUTORA	CNPJ	OBJETO DO CTEF			INÍCIO DA OBRA

Servic: Todos

Modo de: Eventos

Frete de Obra:

Valor de Investimento: R\$ 395.500,16

Total por Frente (R\$):

Evento	Item Orç	Título dos Eventos / Descrição Serviço	Unid.	Qtde.	1	2	3	4	5	6
1	Evento	Administração Local	R\$	-	-	-	-	-	-	-
2	Evento	PLACA DE OBRA EM CHAPA DE AÇO GALVANIZADO	R\$	3.400,56	3.400,56	-	-	-	-	-
2	2.1	PLACA DE OBRA EM CHAPA DE AÇO GALVANIZADO	m²	8,00	8,00	-	-	-	-	-
3	Evento	VESTIÁRIOS - LOCAÇÃO	R\$	1.925,44	1.925,44	-	-	-	-	-
3	3.1	LOCAÇÃO CONVENCIONAL DE OBRA, UTILIZANDO GABARITO DE TÁBUAS CORRIDAS PONTALETADAS A CADA 2,00M - 2 UTILIZAÇÕES. AF_10/2018	m	32,00	32,00	-	-	-	-	-
4	Evento	VESTIÁRIOS - SAPATAS E ARRANQUE DE PILARES	R\$	13.811,43	13.811,43	-	-	-	-	-
4	4.1	ESCAVAÇÃO MANUAL PARA BLOCO DE COROAMENTO OU SAPATA (INCLUINDO ESCAVAÇÃO PARA COLOCAÇÃO DE FÔRMAS)	m³	18,50	18,50	-	-	-	-	-
4	4.2	PREPARO DE FUNDO DE VALA COM LARGURA MAIOR OU IGUAL A 1,5 M E MENOR QUE 2,5 M, EM LOCAL COM NÍVEL BAIXO DE INTERFERÊNCIA.	m²	12,33	12,33	-	-	-	-	-
4	4.3	LASTRO DE CONCRETO MAGRO, APLICADO EM BLOCOS DE COROAMENTO OU SAPATAS, ESPESSURA DE 5 CM.	m²	12,33	12,33	-	-	-	-	-
4	4.4	FABRICAÇÃO, MONTAGEM E DESMONTAGEM DE FÔRMA PARA SAPATA, EM MADEIRA SERRADA, E=25 MM, 4 UTILIZAÇÕES.	m²	33,60	33,60	-	-	-	-	-
4	4.5	ARMAÇÃO DE BLOCO, VIGA BALDRAME E SAPATA UTILIZANDO AÇO CA-60 DE 5 MM - MONTAGEM.	Kg	24,10	24,10	-	-	-	-	-
4	4.6	ARMAÇÃO DE BLOCO, VIGA BALDRAME OU SAPATA UTILIZANDO AÇO CA-50 DE 6,3 MM - MONTAGEM.	Kg	13,30	13,30	-	-	-	-	-
4	4.7	ARMAÇÃO DE BLOCO, VIGA BALDRAME OU SAPATA UTILIZANDO AÇO CA-50 DE 8 MM - MONTAGEM.	Kg	77,20	77,20	-	-	-	-	-
4	4.8	ARMAÇÃO DE BLOCO, VIGA BALDRAME OU SAPATA UTILIZANDO AÇO CA-50 DE 10 MM - MONTAGEM.	Kg	73,60	73,60	-	-	-	-	-
4	4.9	ARMAÇÃO DE BLOCO, VIGA BALDRAME OU SAPATA UTILIZANDO AÇO CA-50 DE 12,5 MM - MONTAGEM.	Kg	24,70	24,70	-	-	-	-	-
4	4.10	CONCRETO FCK = 25MPA, TRAÇO 1:2,3:2,7 (EM MASSA SECA DE CIMENTO/ AREIA MÉDIA/ BRITA 1) - PREPARO MECÂNICO COM BETONEIRA 400 L.	m³	4,10	4,10	-	-	-	-	-
4	4.11	LANÇAMENTO COM USO DE BALDES, ADENSAMENTO E ACABAMENTO DE CONCRETO EM ESTRUTURAS.	m³	4,10	4,10	-	-	-	-	-
5	Evento	VESTIÁRIOS - VIGAS BALDRAMES	R\$	11.833,53	11.833,53	-	-	-	-	-

Modo de

Frete de Obra:

Valor de Investimento: R\$ 395.500,16

Total por Frete (R\$):

Evento	Item Orç	Título dos Eventos / Descrição Serviço	Unid.	Qtde.	1	2	3	4	5	6
					395.500,16	-	-	-	-	-
					1	2	3	4	5	6
5	5.1	ESCAVAÇÃO MANUAL DE VALA PARA VIGA BALDRAME (INCLUINDO ESCAVAÇÃO PARA COLOCAÇÃO DE FÔRMAS).	m³	10,62	10,62	-	-	-	-	-
5	5.2	FABRICAÇÃO, MONTAGEM E DESMONTAGEM DE FÔRMA PARA VIGA BALDRAME, EM MADEIRA SERRADA, E=25 MM, 4 UTILIZAÇÕES.	m²	41,48	41,48	-	-	-	-	-
5	5.3	ARMAÇÃO DE BLOCO, VIGA BALDRAME E SAPATA UTILIZANDO AÇO CA-60 DE 5 MM - MONTAGEM.	Kg	59,60	59,60	-	-	-	-	-
5	5.4	ARMAÇÃO DE BLOCO, VIGA BALDRAME OU SAPATA UTILIZANDO AÇO CA-50 DE 8 MM - MONTAGEM.	Kg	39,20	39,20	-	-	-	-	-
5	5.5	ARMAÇÃO DE BLOCO, VIGA BALDRAME OU SAPATA UTILIZANDO AÇO CA-50 DE 10 MM - MONTAGEM.	Kg	67,00	67,00	-	-	-	-	-
5	5.6	ARMAÇÃO DE BLOCO, VIGA BALDRAME OU SAPATA UTILIZANDO AÇO CA-50 DE 12,5 MM - MONTAGEM.	Kg	97,40	97,40	-	-	-	-	-
5	5.7	CONCRETO FCK = 25MPA, TRAÇO 1:2,3:2,7 (EM MASSA SECA DE CIMENTO/ AREIA MÉDIA/ BRITA 1) - PREPARO MECÂNICO COM BETONEIRA 400 L.	m³	2,46	2,46	-	-	-	-	-
5	5.8	LANÇAMENTO COM USO DE BALDES, ADENSAMENTO E ACABAMENTO DE CONCRETO EM ESTRUTURAS.	m³	2,46	2,46	-	-	-	-	-
5	5.9	REATERRO MANUAL APILOADO COM SOQUETE.	m³	8,16	8,16	-	-	-	-	-
5	5.10	IMPERMEABILIZAÇÃO DE ESTRUTURAS ENTERRADAS, COM TINTA ASFÁLTICA, DUAS DEMASOS.	m²	41,48	41,48	-	-	-	-	-
<b>6</b>	<b>Evento</b>	<b>VESTIÁRIOS - PILARES</b>	<b>R\$</b>	<b>7.647,42</b>	7.647,42	-	-	-	-	-
6	6.1	MONTAGEM E DESMONTAGEM DE FÔRMA DE PILARES RETANGULARES E ESTRUTURAS SIMILARES, PÉ-DIREITO SIMPLES, EM CHAPA DE MADEIRA COMPENSADA PLASTIFICADA, 18 UTILIZAÇÕES.	m²	52,05	52,05	-	-	-	-	-
6	6.2	ARMAÇÃO DE PILAR OU VIGA DE UMA ESTRUTURA CONVENCIONAL DE CONCRETO ARMADO EM UMA EDIFICAÇÃO TÉRREA OU SOBRADO UTILIZANDO AÇO CA-60 DE 5,0 MM - MONTAGEM.	Kg	59,26	59,26	-	-	-	-	-
6	6.3	ARMAÇÃO DE PILAR OU VIGA DE UMA ESTRUTURA CONVENCIONAL DE CONCRETO ARMADO EM UMA EDIFICAÇÃO TÉRREA OU SOBRADO UTILIZANDO AÇO CA-50 DE 10,0 MM - MONTAGEM.	Kg	149,49	149,49	-	-	-	-	-
6	6.4	CONCRETO FCK = 25MPA, TRAÇO 1:2,3:2,7 (EM MASSA SECA DE CIMENTO/ AREIA MÉDIA/ BRITA 1) - PREPARO MECÂNICO COM BETONEIRA 400 L.	m³	2,62	2,62	-	-	-	-	-
6	6.5	LANÇAMENTO COM USO DE BALDES, ADENSAMENTO E ACABAMENTO DE CONCRETO EM ESTRUTURAS.	m³	2,62	2,62	-	-	-	-	-
<b>7</b>	<b>Evento</b>	<b>VESTIÁRIOS - CINTA DE AMARRAÇÃO E VIGAS SUPERIORES</b>	<b>R\$</b>	<b>6.514,89</b>	6.514,89	-	-	-	-	-
7	7.1	CINTA DE AMARRAÇÃO DE ALVENARIA MOLDADA IN LOCO COM UTILIZAÇÃO DE BLOCOS CANALETA.	m	106,86	106,86	-	-	-	-	-
7	7.2	MONTAGEM E DESMONTAGEM DE FÔRMA DE VIGA, ESCORAMENTO METÁLICO, PÉ-DIREITO SIMPLES, EM CHAPA DE MADEIRA PLASTIFICADA, 18 UTILIZAÇÕES.	m²	5,79	5,79	-	-	-	-	-

Modo de 

Frente de Obra:

Valor de Investimento: R\$ 395.500,16

Total por Frente (R\$):

Evento	Item Orç	Título dos Eventos / Descrição Serviço	Unid.	Qtde.	1	2	3	4	5	6
					395.500,16	-	-	-	-	-
					1	2	3	4	5	6
7	7.3	ARMAÇÃO DE PILAR OU VIGA DE UMA ESTRUTURA CONVENCIONAL DE CONCRETO ARMADO EM UMA EDIFICAÇÃO TÉRREA OU SOBRADO UTILIZANDO AÇO CA-60 DE 5,0 MM - MONTAGEM.	Kg	10,26	10,26	-	-	-	-	-
7	7.4	ARMAÇÃO DE PILAR OU VIGA DE UMA ESTRUTURA CONVENCIONAL DE CONCRETO ARMADO EM UMA EDIFICAÇÃO TÉRREA OU SOBRADO UTILIZANDO AÇO CA-50 DE 8,0 MM - MONTAGEM.	Kg	65,77	65,77	-	-	-	-	-
7	7.5	CONCRETO FCK = 25MPA, TRAÇO 1:2,3:2,7 (EM MASSA SECA DE CIMENTO/ AREIA MÉDIA/ BRITA 1) - PREPARO MECÂNICO COM BETONEIRA 400 L.	m³	0,33	0,33	-	-	-	-	-
7	7.6	LANÇAMENTO COM USO DE BALDES, ADENSAMENTO E ACABAMENTO DE CONCRETO EM ESTRUTURAS.	m³	0,33	0,33	-	-	-	-	-
8	<b>Evento</b>	<b>VESTIÁRIOS - LAJES E CONTRAVERGAS</b>	<b>R\$</b>	<b>1.394,47</b>	1.394,47	-	-	-	-	-
8	8.1	MONTAGEM E DESMONTAGEM DE FÔRMA DE LAJE MACIÇA COM ÁREA MÉDIA MENOR OU IGUAL A 20 M², PÉ-DIREITO SIMPLES, EM CHAPA DE MADEIRA COMPENSADA RESINADA, 2 UTILIZAÇÕES.	m²	5,64	5,64	-	-	-	-	-
8	8.2	ARMAÇÃO DE LAJE DE UMA ESTRUTURA CONVENCIONAL DE CONCRETO ARMADO EM UMA EDIFICAÇÃO TÉRREA OU SOBRADO UTILIZANDO AÇO CA-50 DE 6,3 MM - MONTAGEM.	Kg	15,40	15,40	-	-	-	-	-
8	8.3	CONCRETO FCK = 25MPA, TRAÇO 1:2,3:2,7 (EM MASSA SECA DE CIMENTO/ AREIA MÉDIA/ BRITA 1) - PREPARO MECÂNICO COM BETONEIRA 400 L.	m³	0,57	0,57	-	-	-	-	-
8	8.4	LANÇAMENTO COM USO DE BALDES, ADENSAMENTO E ACABAMENTO DE CONCRETO EM ESTRUTURAS.	m³	0,57	0,57	-	-	-	-	-
8	8.5	CONTRAVERGA PRÉ-MOLDADA PARA VÃOS DE ATÉ 1,5 M DE COMPRIMENTO.	m	8,70	8,70	-	-	-	-	-
9	<b>Evento</b>	<b>VESTIÁRIOS - ALVENARIA DE VEDAÇÃO</b>	<b>R\$</b>	<b>15.233,68</b>	15.233,68	-	-	-	-	-
9	9.1	ALVENARIA DE VEDAÇÃO DE BLOCOS CERÂMICOS FURADOS NA HORIZONTAL DE 9X19X19 CM (ESPESSURA 9 CM) E ARGAMASSA DE ASSENTAMENTO COM PREPARO EM BETONEIRA.	m²	187,63	187,63	-	-	-	-	-
10	<b>Evento</b>	<b>VESTIÁRIOS - COBERTURA E IMPERMEABILIZAÇÃO</b>	<b>R\$</b>	<b>9.725,24</b>	9.725,24	-	-	-	-	-
10	10.1	TRAMA DE MADEIRA COMPOSTA POR TERÇAS PARA TELHADOS DE ATÉ 2 ÁGUAS PARA TELHA ONDULADA DE FIBROCIMENTO, METÁLICA, PLÁSTICA OU TERMOACÚSTICA, INCLUSO TRANSPORTE VERTICAL.	m²	43,18	43,18	-	-	-	-	-
10	10.2	TELHAMENTO COM TELHA ONDULADA DE FIBROCIMENTO E = 6 MM, COM RECOBRIMENTO LATERAL DE 1/4 DE ONDA PARA TELHADO COM INCLINAÇÃO MAIOR QUE 10°, COM ATÉ 2 ÁGUAS, INCLUSO IÇAMENTO.	m²	43,18	43,18	-	-	-	-	-
10	10.3	RUFO EM CHAPA DE AÇO GALVANIZADO NÚMERO 24, CORTE DE 25 CM, INCLUSO TRANSPORTE VERTICAL.	m	17,55	17,55	-	-	-	-	-
10	10.4	CALHA EM CHAPA DE AÇO GALVANIZADO NÚMERO 24, DESENVOLVIMENTO DE 33 CM, INCLUSO TRANSPORTE VERTICAL.	m	12,40	12,40	-	-	-	-	-

Modo de 

Frente de Obra:

Valor de Investimento: R\$ 395.500,16

Total por Frente (R\$):

Evento	Item Orç	Título dos Eventos / Descrição Serviço	Unid.	Qtde.
10	10.5	IMUNIZACAO DE MADEIRAMENTO PARA COBERTURA UTILIZANDO CUPINICIDA INCOLOR	m²	43,18
10	10.6	FORRO EM PLACAS DE GESSO, PARA AMBIENTES COMERCIAIS.	m²	53,46
10	10.7	CUMEEIRA PARA TELHA DE FIBROCIMENTO ONDULADA E = 6 MM, INCLUSO ACESSÓRIOS DE FIXAÇÃO E IÇAMENTO.	m	4,95
10	10.8	IMPERMEABILIZAÇÃO DE SUPERFÍCIE COM EMULSÃO ASFÁLTICA, 2 DEMÃOS	m²	5,64
<b>11</b>	<b>Evento</b>	<b>VESTIÁRIOS - ESQUADRIAS</b>	<b>R\$</b>	<b>25.459,57</b>
11	11.1	PORTA EM ALUMÍNIO DE ABRIR TIPO VENEZIANA COM GUARNIÇÃO, FIXAÇÃO COM PARAFUSOS - FORNECIMENTO E INSTALAÇÃO.	m²	18,12
11	11.2	PORTÃO DE FERRO EM CHAPA GALVANIZADA PLANA 14 BSG	m²	19,50
11	11.3	JANELA DE ALUMÍNIO DE CORRER, 2 FOLHAS, FIXAÇÃO COM ARGAMASSA, COM VIDROS, PADRONIZADA.	m²	2,40
<b>12</b>	<b>Evento</b>	<b>VESTIÁRIOS - INSTALAÇÕES HIDRÁULICAS</b>	<b>R\$</b>	<b>10.769,69</b>
12	12.1	LIGACAO DA REDE 50MM AO RAMAL PREDIAL 1/2"	und	1,00
12	12.2	KIT CAVALETE PARA MEDIÇÃO DE ÁGUA - ENTRADA PRINCIPAL, EM PVC SOLDÁVEL DN 25 (3/4") FORNECIMENTO E INSTALAÇÃO (EXCLUSIVE HIDRÔMETRO).	und	1,00
12	12.3	HIDRÔMETRO DN 25 (3/4 ), 5,0 M³/H FORNECIMENTO E INSTALAÇÃO.	und	1,00
12	12.4	JOELHO 90 GRAUS, PVC, SOLDÁVEL, DN 25MM, INSTALADO EM RAMAL OU SUB-RAMAL DE ÁGUA - FORNECIMENTO E INSTALAÇÃO.	und	8,00
12	12.5	TUBO, PVC, SOLDÁVEL, DN 25MM, INSTALADO EM RAMAL DE DISTRIBUIÇÃO DE ÁGUA - FORNECIMENTO E INSTALAÇÃO.	m	24,67
12	12.6	CAIXA D'ÁGUA EM POLIETILENO, 2.000 LITROS, COM ACESSÓRIOS	und	1,00
12	12.7	CHUVEIRO PLÁSTICO SEM REGISTRO	und	6,00
12	12.8	TORNEIRA CROMADA DE MESA, 1/2"OU 3/4"; PARA LAVATÓRIO, PADRÃO MÉDIO - FORNECIMENTO E INSTALAÇÃO.	und	6,00
12	12.9	REGISTRO DE GAVETA BRUTO, LATÃO, ROSCÁVEL, 1 1/2" - FORNECIMENTO E INSTALAÇÃO.	und	2,00
12	12.10	REGISTRO DE PRESSÃO BRUTO, LATÃO, ROSCÁVEL, 3/4", COM ACABAMENTO E CANOPLA CROMADOS - FORNECIMENTO E INSTALAÇÃO.	und	6,00
12	12.11	REGISTRO DE GAVETA BRUTO, LATÃO, ROSCÁVEL, 3/4", COM ACABAMENTO E CANOPLA CROMADOS - FORNECIMENTO E INSTALAÇÃO.	und	10,00
12	12.12	JOELHO REDUCAO PVC SOLDAVEL 90º AGUA FRIA 25X20MM - FORNECIMENTO E INSTALACAO	und	8,00
12	12.13	LUVA SOLDÁVEL E COM ROSCA, PVC, SOLDÁVEL, DN 25MM X 3/4"; INSTALADO EM RAMAL OU SUB-RAMAL DE ÁGUA - FORNECIMENTO E INSTALAÇÃO.	und	6,00

1ª ETAPA CAMPO DE FUTEBOL					
1	2	3	4	5	6
395.500,16	-	-	-	-	-
43,18	-	-	-	-	-
53,46	-	-	-	-	-
4,95	-	-	-	-	-
5,64	-	-	-	-	-
25.459,57	-	-	-	-	-
18,12	-	-	-	-	-
19,50	-	-	-	-	-
2,40	-	-	-	-	-
10.769,69	-	-	-	-	-
1,00	-	-	-	-	-
1,00	-	-	-	-	-
1,00	-	-	-	-	-
8,00	-	-	-	-	-
24,67	-	-	-	-	-
1,00	-	-	-	-	-
6,00	-	-	-	-	-
6,00	-	-	-	-	-
2,00	-	-	-	-	-
6,00	-	-	-	-	-
10,00	-	-	-	-	-
8,00	-	-	-	-	-
6,00	-	-	-	-	-

Modo de

Eventos

Frente de Obra:

Valor de Investimento: R\$ 395.500,16

Total por Frente (R\$):

Evento	Item Orç	Título dos Eventos / Descrição Serviço	Unid.	Qtde.
12	12.14	ADAPTADOR COM FLANGE E ANEL DE VEDAÇÃO, PVC, SOLDÁVEL, DN 50 MM X 1 1/2 , INSTALADO EM RESERVAÇÃO DE ÁGUA DE EDIFICAÇÃO QUE POSSUA RESERVATÓRIO DE FIBRA/FIBROCIMENTO FORNECIMENTO E INSTALAÇÃO.	und	1,00
12	12.15	ADAPTADOR CURTO COM BOLSA E ROSCA PARA REGISTRO, PVC, SOLDÁVEL, DN 25MM X 3/4", INSTALADO EM RAMAL OU SUB-RAMAL DE ÁGUA - FORNECIMENTO E INSTALAÇÃO.	und	46,00
12	12.16	ADAPTADOR CURTO COM BOLSA E ROSCA PARA REGISTRO, PVC, SOLDÁVEL, DN 50MM X 1.1/4", INSTALADO EM PRUMADA DE ÁGUA - FORNECIMENTO E INSTALAÇÃO.	und	4,00
12	12.17	BUCHA DE REDUÇÃO, PVC, SOLDÁVEL, DN 50MM X 25MM, INSTALADO EM RAMAL OU SUB-RAMAL DE ÁGUA - FORNECIMENTO E INSTALAÇÃO.	und	10,00
12	12.18	JOELHO 90 GRAUS, PVC, SOLDÁVEL, DN 25MM, INSTALADO EM RAMAL OU SUB-RAMAL DE ÁGUA - FORNECIMENTO E INSTALAÇÃO.	und	22,00
12	12.19	JOELHO 90 GRAUS, PVC, SOLDÁVEL, DN 50MM, INSTALADO EM PRUMADA DE ÁGUA - FORNECIMENTO E INSTALAÇÃO.	und	17,00
12	12.20	TUBO, PVC, SOLDÁVEL, DN 25MM, INSTALADO EM RAMAL OU SUB-RAMAL DE ÁGUA - FORNECIMENTO E INSTALAÇÃO.	m	75,00
12	12.21	TUBO, PVC, SOLDÁVEL, DN 50 MM, INSTALADO EM RESERVAÇÃO DE ÁGUA DE EDIFICAÇÃO QUE POSSUA RESERVATÓRIO DE FIBRA/FIBROCIMENTO FORNECIMENTO E INSTALAÇÃO.	m	35,00
12	12.22	TE, PVC, SOLDÁVEL, DN 25MM, INSTALADO EM RAMAL OU SUB-RAMAL DE ÁGUA - FORNECIMENTO E INSTALAÇÃO.	und	12,00
12	12.23	TE, PVC, SOLDÁVEL, DN 50MM, INSTALADO EM PRUMADA DE ÁGUA - FORNECIMENTO E INSTALAÇÃO.	und	9,00
12	12.24	TÊ DE REDUÇÃO, PVC, SOLDÁVEL, DN 50MM X 25MM, INSTALADO EM PRUMADA DE ÁGUA - FORNECIMENTO E INSTALAÇÃO.	und	8,00
12	12.25	JOELHO 90 GRAUS COM BUCHA DE LATÃO, PVC, SOLDÁVEL, DN 25 MM, X 3/4" INSTALADO EM RESERVAÇÃO DE ÁGUA DE EDIFICAÇÃO QUE POSSUA RESERVATÓRIO DE FIBRA/FIBROCIMENTO FORNECIMENTO E INSTALAÇÃO.	und	6,00
12	12.26	JOELHO DE REDUÇÃO 90 GRAUS, PVC, ROSCÁVEL COM BUCHA DE LATÃO, DN 3/4" X 1/2" INSTALADO EM RAMAL PARA ÁGUA FRIA PREDIAL	und	6,00
<b>13</b>	<b>Evento</b>	<b>VESTIÁRIOS - INSTALAÇÕES SANITÁRIAS</b>	<b>R\$</b>	<b>48.219,19</b>
13	13.1	BUCHA DE REDUÇÃO LONGA, PVC, SERIE R, ÁGUA PLUVIAL, DN 50 X 40 MM, JUNTA ELÁSTICA, FORNECIDO E INSTALADO EM RAMAL DE ENCAMINHAMENTO.	und	8,00
13	13.2	JOELHO 45 GRAUS, PVC, SERIE NORMAL, ESGOTO PREDIAL, DN 100 MM, JUNTA ELÁSTICA, FORNECIDO E INSTALADO EM RAMAL DE DESCARGA OU RAMAL DE ESGOTO SANITÁRIO.	und	11,00

1ª ETAPA CAMPO DE FUTEBOL					
1	2	3	4	5	6
395.500,16	-	-	-	-	-
1,00	-	-	-	-	-
46,00	-	-	-	-	-
4,00	-	-	-	-	-
10,00	-	-	-	-	-
22,00	-	-	-	-	-
17,00	-	-	-	-	-
75,00	-	-	-	-	-
35,00	-	-	-	-	-
12,00	-	-	-	-	-
9,00	-	-	-	-	-
8,00	-	-	-	-	-
6,00	-	-	-	-	-
6,00	-	-	-	-	-
48.219,19	-	-	-	-	-
8,00	-	-	-	-	-
11,00	-	-	-	-	-

Modo de

Eventos

Frente de Obra:

Valor de Investimento: R\$ 395.500,16

Total por Frente (R\$):

Evento	Item Orç	Título dos Eventos / Descrição Serviço	Unid.	Qtde.	1º ETAPA CAMPO DE FUTEBOL					
					395.500,16	-	-	-	-	-
					1	2	3	4	5	6
13	13.3	JOELHO 45 GRAUS, PVC, SERIE NORMAL, ESGOTO PREDIAL, DN 50 MM, JUNTA ELÁSTICA, FORNECIDO E INSTALADO EM RAMAL DE DESCARGA OU RAMAL DE ESGOTO SANITÁRIO.	und	2,00	2,00	-	-	-	-	-
13	13.4	JOELHO 45 GRAUS, PVC, SERIE NORMAL, ESGOTO PREDIAL, DN 40 MM, JUNTA SOLDÁVEL, FORNECIDO E INSTALADO EM RAMAL DE DESCARGA OU RAMAL DE ESGOTO SANITÁRIO.	und	6,00	6,00	-	-	-	-	-
13	13.5	CURVA CURTA 90 GRAUS, PVC, SERIE NORMAL, ESGOTO PREDIAL, DN 40 MM, JUNTA SOLDÁVEL, FORNECIDO E INSTALADO EM RAMAL DE DESCARGA OU RAMAL DE ESGOTO SANITÁRIO.	und	12,00	12,00	-	-	-	-	-
13	13.6	JOELHO 90 GRAUS, PVC, SERIE NORMAL, ESGOTO PREDIAL, DN 100 MM, JUNTA ELÁSTICA, FORNECIDO E INSTALADO EM RAMAL DE DESCARGA OU RAMAL DE ESGOTO SANITÁRIO.	und	9,00	9,00	-	-	-	-	-
13	13.7	JOELHO 90 GRAUS, PVC, SERIE NORMAL, ESGOTO PREDIAL, DN 50 MM, JUNTA ELÁSTICA, FORNECIDO E INSTALADO EM PRUMADA DE ESGOTO SANITÁRIO OU VENTILAÇÃO.	und	1,00	1,00	-	-	-	-	-
13	13.8	JOELHO 90 GRAUS, PVC, SERIE NORMAL, ESGOTO PREDIAL, DN 40 MM, JUNTA SOLDÁVEL, FORNECIDO E INSTALADO EM RAMAL DE DESCARGA OU RAMAL DE ESGOTO SANITÁRIO.	und	6,00	6,00	-	-	-	-	-
13	13.9	JUNCAO PVC ESGOTO 100X50MM - FORNECIMENTO E INSTALACAO	und	8,00	8,00	-	-	-	-	-
13	13.10	JUNÇÃO SIMPLES, PVC, SERIE NORMAL, ESGOTO PREDIAL, DN 100 X 100 MM, JUNTA ELÁSTICA, FORNECIDO E INSTALADO EM PRUMADA DE ESGOTO SANITÁRIO OU VENTILAÇÃO.	und	6,00	6,00	-	-	-	-	-
13	13.11	JUNÇÃO SIMPLES, PVC, SERIE NORMAL, ESGOTO PREDIAL, DN 50 X 50 MM, JUNTA ELÁSTICA, FORNECIDO E INSTALADO EM PRUMADA DE ESGOTO SANITÁRIO OU VENTILAÇÃO.	und	6,00	6,00	-	-	-	-	-
13	13.12	TUBO PVC, SERIE NORMAL, ESGOTO PREDIAL, DN 100 MM, FORNECIDO E INSTALADO EM RAMAL DE DESCARGA OU RAMAL DE ESGOTO SANITÁRIO.	m	40,23	40,23	-	-	-	-	-
13	13.13	TUBO PVC, SERIE NORMAL, ESGOTO PREDIAL, DN 40 MM, FORNECIDO E INSTALADO EM RAMAL DE DESCARGA OU RAMAL DE ESGOTO SANITÁRIO.	m	11,67	11,67	-	-	-	-	-
13	13.14	TUBO PVC, SERIE NORMAL, ESGOTO PREDIAL, DN 50 MM, FORNECIDO E INSTALADO EM RAMAL DE DESCARGA OU RAMAL DE ESGOTO SANITÁRIO.	m	15,05	15,05	-	-	-	-	-
13	13.15	TE SANITARIO 50X50MM, JUNTA SOLDADA - FORNECIMENTO E INSTALACAO	und	1,00	1,00	-	-	-	-	-
13	13.16	CAIXA SIFONADA, PVC, DN 150 X 150 X 50 MM, JUNTA ELÁSTICA, FORNECIDA E INSTALADA EM RAMAL DE DESCARGA OU EM RAMAL DE ESGOTO SANITÁRIO.	und	6,00	6,00	-	-	-	-	-
13	13.17	SIFÃO DO TIPO FLEXÍVEL EM PVC 1 X 1.1/2 - FORNECIMENTO E INSTALAÇÃO.	und	6,00	6,00	-	-	-	-	-
13	13.18	RALO SIFONADO, PVC, DN 100 X 40 MM, JUNTA SOLDÁVEL, FORNECIDO E INSTALADO EM RAMAL DE DESCARGA OU EM RAMAL DE ESGOTO SANITÁRIO.	und	8,00	8,00	-	-	-	-	-

Modo de 

Frente de Obra:

Valor de Investimento: R\$ 395.500,16

Total por Frente (R\$):

Evento	Item Orç	Título dos Eventos / Descrição Serviço	Unid.	Qtde.
13	13.19	CAIXA DE INSPEÇÃO EM CONCRETO PRÉ-MOLDADO DN 60CM COM TAMPA H= 60CM - FORNECIMENTO E INSTALACAO	und	3,00
13	13.20	LAVATÓRIO LOUÇA BRANCA SUSPENSO, 29,5 X 39CM OU EQUIVALENTE, PADRÃO POPULAR, INCLUSO SIFÃO TIPO GARRAFA EM PVC, VÁLVULA E ENGATE FLEXÍVEL 30CM EM PLÁSTICO E TORNEIRA CROMADA DE MESA, PADRÃO POPULAR - FORNECIMENTO E INSTALAÇÃO.	und	6,00
13	13.21	VASO SANITÁRIO SIFONADO COM CAIXA ACOPLADA LOUÇA BRANCA - FORNECIMENTO E INSTALAÇÃO.	und	6,00
13	13.22	VASO SANITARIO SIFONADO CONVENCIONAL PARA PCD SEM FURO FRONTAL COM LOUÇA BRANCA SEM ASSENTO - FORNECIMENTO E INSTALAÇÃO.	und	2,00
13	13.23	BARRA DE APOIO RETA, EM ACO INOX POLIDO, COMPRIMENTO 90 CM, FIXADA NA PAREDE - FORNECIMENTO E INSTALAÇÃO.	und	4,00
13	13.24	DIVISORIA EM MARMORITE ESPESSURA 35MM, CHUMBAMENTO NO PISO E PAREDE COM ARGAMASSA DE CIMENTO E AREIA, POLIMENTO MANUAL, EXCLUSIVE FERRAGENS	m²	20,74
13	13.25	JOELHO 45 GRAUS, PVC, SERIE NORMAL, ESGOTO PREDIAL, DN 50 MM, JUNTA ELÁSTICA, FORNECIDO E INSTALADO EM RAMAL DE DESCARGA OU RAMAL DE ESGOTO SANITÁRIO.	und	3,00
13	13.26	JOELHO 90 GRAUS, PVC, SERIE NORMAL, ESGOTO PREDIAL, DN 50 MM, JUNTA ELÁSTICA, FORNECIDO E INSTALADO EM PRUMADA DE ESGOTO SANITÁRIO OU VENTILAÇÃO.	und	6,00
13	13.27	TUBO PVC, SERIE NORMAL, ESGOTO PREDIAL, DN 50 MM, FORNECIDO E INSTALADO EM PRUMADA DE ESGOTO SANITÁRIO OU VENTILAÇÃO.	m	19,04
13	13.28	TE SANITARIO 50X50MM, JUNTA SOLDADA - FORNECIMENTO E INSTALACAO	und	7,00
13	13.29	FOSSA SÉPTICA EM ALVENARIA DE TIJOLO CERÂMICO 1/2 VEZ, DIMENSÕES EXTERNAS DE 3,30x1,80x2,25 M, VOLUME DE 6750 LITROS, REVESTIDO INTERNAMENTE COM MASSA ÚNICA COM TAMPA DE CONCRETO ARMADO COM ESPESSURA DE 5 CM	und	1,00
13	13.30	SUMIDOURO EM ALVENARIA DE TIJOLO CERAMICO DE 1 VEZ, DIAMETRO INTERNO 3,0M E ALTURA ÚTIL 2,0M, COM TAMPA EM CONCRETO ARMADO, ESPESSURA 5,00 CM	und	2,00
13	13.31	JOELHO 90 GRAUS, PVC, SERIE R, ÁGUA PLUVIAL, DN 100 MM, JUNTA ELÁSTICA, FORNECIDO E INSTALADO EM RAMAL DE ENCAMINHAMENTO.	und	2,00
13	13.32	JOELHO 90 GRAUS, PVC, SERIE R, ÁGUA PLUVIAL, DN 75 MM, JUNTA ELÁSTICA, FORNECIDO E INSTALADO EM RAMAL DE ENCAMINHAMENTO.	und	2,00
13	13.33	TUBO PVC, SÉRIE R, ÁGUA PLUVIAL, DN 100 MM, FORNECIDO E INSTALADO EM RAMAL DE ENCAMINHAMENTO.	m	7,42
13	13.34	TUBO PVC, SÉRIE R, ÁGUA PLUVIAL, DN 75 MM, FORNECIDO E INSTALADO EM RAMAL DE ENCAMINHAMENTO.	m	14,37
14	Evento	<b>VESTIÁRIOS - INSTALAÇÕES ELÉTRICAS</b>	<b>R\$</b>	<b>7.612,07</b>

1ª ETAPA CAMPO DE FUTEBOL						
	1	2	3	4	5	6
395.500,16	-	-	-	-	-	-
3,00	-	-	-	-	-	-
6,00	-	-	-	-	-	-
6,00	-	-	-	-	-	-
2,00	-	-	-	-	-	-
4,00	-	-	-	-	-	-
20,74	-	-	-	-	-	-
3,00	-	-	-	-	-	-
6,00	-	-	-	-	-	-
19,04	-	-	-	-	-	-
7,00	-	-	-	-	-	-
1,00	-	-	-	-	-	-
2,00	-	-	-	-	-	-
2,00	-	-	-	-	-	-
7,42	-	-	-	-	-	-
14,37	-	-	-	-	-	-
7.612,07	-	-	-	-	-	-



Modo de 

Frente de Obra:

Valor de Investimento: R\$ 395.500,16

Total por Frente (R\$):

Evento	Item Orç	Título dos Eventos / Descrição Serviço	Unid.	Qtde.	1	2	3	4	5	6
					395.500,16	-	-	-	-	-
14	14.1	CAIXA RETANGULAR 4" X 2" MÉDIA (1,30 M DO PISO), PVC, INSTALADA EM PAREDE - FORNECIMENTO E INSTALAÇÃO.	und	18,00	18,00	-	-	-	-	-
14	14.2	CAIXA OCTOGONAL 3" X 3", PVC, INSTALADA EM LAJE - FORNECIMENTO E INSTALAÇÃO.	und	12,00	12,00	-	-	-	-	-
14	14.3	CURVA 180 GRAUS PARA ELETRODUTO, PVC, ROSCÁVEL, DN 25 MM (3/4"), PARA CIRCUITOS TERMINAIS, INSTALADA EM FORRO - FORNECIMENTO E INSTALAÇÃO.	und	1,00	1,00	-	-	-	-	-
14	14.4	CURVA 90 GRAUS PARA ELETRODUTO, PVC, ROSCÁVEL, DN 32 MM (1"), PARA CIRCUITOS TERMINAIS, INSTALADA EM FORRO - FORNECIMENTO E INSTALAÇÃO.	und	2,00	2,00	-	-	-	-	-
14	14.5	CABO DE COBRE FLEXÍVEL ISOLADO, 2,5 MM², ANTI-CHAMA 450/750 V, PARA CIRCUITOS TERMINAIS - FORNECIMENTO E INSTALAÇÃO.	m	412,40	412,40	-	-	-	-	-
14	14.6	CABO DE COBRE FLEXÍVEL ISOLADO, 10 MM², ANTI-CHAMA 450/750 V, PARA DISTRIBUIÇÃO - FORNECIMENTO E INSTALAÇÃO.	m	16,00	16,00	-	-	-	-	-
14	14.7	CAIXA DE PASSAGEM 30X30X40 COM TAMPA E DRENO BRITA	und	2,00	2,00	-	-	-	-	-
14	14.8	INTERRUPTOR SIMPLES (1 MÓDULO), 10A/250V, INCLUINDO SUPORTE E PLACA - FORNECIMENTO E INSTALAÇÃO.	und	6,00	6,00	-	-	-	-	-
14	14.9	INTERRUPTOR SIMPLES (2 MÓDULOS), 10A/250V, INCLUINDO SUPORTE E PLACA - FORNECIMENTO E INSTALAÇÃO.	und	2,00	2,00	-	-	-	-	-
14	14.10	TOMADA ALTA DE EMBUTIR (1 MÓDULO), 2P+T 10 A, INCLUINDO SUPORTE E PLACA - FORNECIMENTO E INSTALAÇÃO.	und	6,00	6,00	-	-	-	-	-
14	14.11	TOMADA BAIXA DE EMBUTIR (1 MÓDULO), 2P+T 10 A, INCLUINDO SUPORTE E PLACA - FORNECIMENTO E INSTALAÇÃO.	und	4,00	4,00	-	-	-	-	-
14	14.12	DISJUNTOR MONOPOLAR TIPO DIN, CORRENTE NOMINAL DE 10A - FORNECIMENTO E INSTALAÇÃO.	und	2,00	2,00	-	-	-	-	-
14	14.13	DISJUNTOR MONOPOLAR TIPO DIN, CORRENTE NOMINAL DE 20A - FORNECIMENTO E INSTALAÇÃO.	und	1,00	1,00	-	-	-	-	-
14	14.14	ELETRODUTO FLEXÍVEL CORRUGADO, PVC, DN 25 MM (3/4"), PARA CIRCUITOS TERMINAIS, INSTALADO EM FORRO - FORNECIMENTO E INSTALAÇÃO.	m	184,60	184,60	-	-	-	-	-
14	14.15	ELETRODUTO RÍGIDO ROSCÁVEL, PVC, DN 20 MM (1/2"), PARA CIRCUITOS TERMINAIS, INSTALADO EM PAREDE - FORNECIMENTO E INSTALAÇÃO.	m	1,00	1,00	-	-	-	-	-
14	14.16	ELETRODUTO RÍGIDO ROSCÁVEL, PVC, DN 25 MM (3/4"), PARA CIRCUITOS TERMINAIS, INSTALADO EM PAREDE - FORNECIMENTO E INSTALAÇÃO.	m	10,34	10,34	-	-	-	-	-
14	14.17	ELETRODUTO FLEXÍVEL CORRUGADO, PVC, DN 32 MM (1"), PARA CIRCUITOS TERMINAIS, INSTALADO EM PAREDE - FORNECIMENTO E INSTALAÇÃO.	m	4,00	4,00	-	-	-	-	-
14	14.18	LUMINÁRIA TIPO PLAFON, DE SOBREPOR, COM 1 LÂMPADA LED DE 12/13 W, SEM REATOR - FORNECIMENTO E INSTALAÇÃO.	und	12,00	12,00	-	-	-	-	-
14	14.19	QUADRO DE DISTRIBUIÇÃO DE ENERGIA EM PVC, DE EMBUTIR, SEM BARRAMENTO, PARA 3 DISJUNTORES - FORNECIMENTO E INSTALAÇÃO.	und	1,00	1,00	-	-	-	-	-

Modo de

Eventos

Frente de Obra:

Valor de Investimento: R\$ 395.500,16

Total por Frente (R\$):

Evento	Item Orç	Título dos Eventos / Descrição Serviço	Unid.	Qtde.
14	14.20	ENTRADA DE ENERGIA ELÉTRICA, AÉREA, BIFÁSICA, COM CAIXA DE EMBUTIR, CABO DE 10 MM2 E DISJUNTOR DIN 50A	und	1,00
<b>15</b>	<b>Evento</b>	<b>VESTIÁRIOS - REVESTIMENTOS</b>	<b>R\$</b>	<b>27.291,55</b>
15	15.1	LASTRO DE CONCRETO MAGRO, APLICADO EM PISOS, LAJES SOBRE SOLO OU RADIERS, ESPESSURA DE 3 CM.	m²	53,46
15	15.2	CONTRAPISO EM ARGAMASSA TRAÇO 1:4 (CIMENTO E AREIA), PREPARO MECÂNICO COM BETONEIRA 400 L, APLICADO EM ÁREAS MOLHADAS SOBRE LAJE, ADERIDO, ACABAMENTO NÃO REFORÇADO, ESPESSURA 2CM.	m²	53,46
15	15.3	REVESTIMENTO CERÂMICO PARA PISO COM PLACAS TIPO ESMALTADA PADRÃO POPULAR DE DIMENSÕES 35X35 CM APLICADA EM AMBIENTES DE ÁREA MAIOR QUE 10 M2.	m²	53,46
15	15.4	CHAPISCO APLICADO EM ALVENARIAS E ESTRUTURAS DE CONCRETO INTERNAS, COM COLHER DE PEDREIRO. ARGAMASSA TRAÇO 1:3 COM PREPARO EM BETONEIRA 400L.	m²	196,79
15	15.5	CHAPISCO APLICADO EM ALVENARIA (COM PRESENÇA DE VÃOS) E ESTRUTURAS DE CONCRETO DE FACHADA, COM COLHER DE PEDREIRO. ARGAMASSA TRAÇO 1:3 COM PREPARO EM BETONEIRA 400L.	m²	169,26
15	15.6	EMBOÇO, PARA RECEBIMENTO DE CERÂMICA, EM ARGAMASSA TRAÇO 1:2:8, PREPARO MECÂNICO COM BETONEIRA 400L, APLICADO MANUALMENTE EM FACES INTERNAS DE PAREDES, PARA AMBIENTE COM ÁREA ENTRE 5M2 E 10M2, ESPESSURA DE 10MM, COM EXECUÇÃO DE TALISCAS.	m²	196,79
15	15.7	MASSA ÚNICA, PARA RECEBIMENTO DE PINTURA, EM ARGAMASSA TRAÇO 1:2:8, PREPARO MANUAL, APLICADA MANUALMENTE EM FACES INTERNAS DE PAREDES, ESPESSURA DE 10MM, COM EXECUÇÃO DE TALISCAS.	m²	169,26
15	15.8	REVESTIMENTO CERÂMICO PARA PAREDES INTERNAS COM PLACAS TIPO ESMALTADA PADRÃO POPULAR DE DIMENSÕES 20X20 CM, ARGAMASSA TIPO AC I, APLICADAS EM AMBIENTES DE ÁREA MAIOR QUE 5 M2 NA ALTURA INTEIRA DAS PAREDES.	m²	196,79
<b>16</b>	<b>Evento</b>	<b>VESTIÁRIOS - SINALIZAÇÕES</b>	<b>R\$</b>	<b>1.359,26</b>
16	16.1	EXTINTOR INCENDIO TP PO QUIMICO 4KG FORNECIMENTO E COLOCACAO	und	2,00
16	16.2	EXTINTOR INCENDIO AGUA-PRESSURIZADA 10L INCL SUPORTE PAREDE CARGA COMPLETA FORNECIMENTO E COLOCACAO	und	1,00
16	16.3	PLACA DE SINALIZACAO DE SEGURANCA CONTRA INCENDIO, FOTOLUMINESCENTE, RETANGULAR, *13 X 26* CM, EM PVC *2* MM ANTI-CHAMAS (SIMBOLOS, CORES E PICTOGRAMAS CONFORME NBR 16820)	und	7,00
16	16.4	PLACA DE SINALIZACAO DE SEGURANCA CONTRA INCENDIO, FOTOLUMINESCENTE, RETANGULAR, *20 X 40* CM, EM PVC *2* MM ANTI-CHAMAS (SIMBOLOS, CORES E PICTOGRAMAS CONFORME NBR 16820)	und	4,00

1ª ETAPA CAMPO DE FUTEBOL					
395.500,16	-	-	-	-	-
1	2	3	4	5	6
1,00	-	-	-	-	-
27.291,55	-	-	-	-	-
53,46	-	-	-	-	-
53,46	-	-	-	-	-
53,46	-	-	-	-	-
53,46	-	-	-	-	-
196,79	-	-	-	-	-
169,26	-	-	-	-	-
196,79	-	-	-	-	-
169,26	-	-	-	-	-
196,79	-	-	-	-	-
196,79	-	-	-	-	-
1.359,26	-	-	-	-	-
2,00	-	-	-	-	-
1,00	-	-	-	-	-
7,00	-	-	-	-	-
4,00	-	-	-	-	-

Modo de

Frete de Obra:

Valor de Investimento: R\$ 395.500,16

Total por Frete (R\$):

Evento	Item Orç	Título dos Eventos / Descrição Serviço	Unid.	Qtde.
16	16.5	PLACA DE SINALIZACAO DE SEGURANCA CONTRA INCENDIO, FOTOLUMINESCENTE, QUADRADA, *20 X 20* CM, EM PVC *2* MM ANTI-CHAMAS (SIMBOLOS, CORES E PICTOGRAMAS CONFORME NBR 16820)	und	3,00
17	<b>Evento</b>	<b>VESTIÁRIOS - PINTURA</b>	<b>R\$</b>	<b>4.644,56</b>
17	17.1	APLICAÇÃO E LIXAMENTO DE MASSA LÁTEX EM PAREDES, UMA DEMÃO.	m²	169,26
17	17.2	APLICAÇÃO MANUAL DE PINTURA COM TINTA LÁTEX PVA EM PAREDES, DUAS DEMÃOS.	m²	169,26
17	17.3	PINTURA ESMALTE ACETINADO, DUAS DEMASOS, SOBRE SUPERFICIE METALICA	m²	19,50
18	<b>Evento</b>	<b>ACESSOS E PASSEIOS</b>	<b>R\$</b>	<b>7.839,83</b>
18	18.1	EXECUÇÃO DE PASSEIO (CALÇADA) OU PISO DE CONCRETO COM CONCRETO MOLDADO IN LOCO, FEITO EM OBRA, ACABAMENTO CONVENCIONAL, NÃO ARMADO.	m³	6,81
18	18.2	PISO TÁTIL DIRECIONAL E/OU ALERTA, DE CONCRETO, COLORIDO, P/DEFICIENTES VISUAIS, DIMENSÕES 25X25CM, APLICADO COM ARGAMASSA INDUSTRIALIZADA AC-II, REJUNTADO, EXCLUSIVE REGULARIZAÇÃO DE BASE	m²	6,21
18	18.3	ASSENTAMENTO DE GUIA (MEIO-FIO) EM TRECHO RETO, CONFECCIONADA EM CONCRETO PRÉ-FABRICADO, DIMENSÕES 39X6,5X6,5X19 CM (COMPRIMENTO X BASE INFERIOR X BASE SUPERIOR X ALTURA), PARA DELIMITAÇÃO DE JARDINS, PRAÇAS OU PASSEIOS.	m	35,00
18	18.4	PINTURA DE PISO COM TINTA ACRÍLICA, APLICAÇÃO MANUAL, 2 DEMÃOS, INCLUSO FUNDO PREPARADOR.	m²	11,25
19	<b>Evento</b>	<b>MURO DE CONTORNO FACHADA NORTE</b>	<b>R\$</b>	<b>42.708,33</b>
19	19.1	MURO EM ALVENARIA BLOCO CERÂMICO, E= 0,09 M, C/ ALV. DE PEDRA GRANÍTICA 0,35X0,60 M, COLUNAS (9X20 CM) E CINTAMENTO (9X15 CM) SUPERIOR E INFERIOR CONCRETO ARMADO FCK = 15,0 MPA A CADA 3,00 M, CHAPISCO E REBOCO	m²	189,00
20	<b>Evento</b>	<b>MURO DE CONTORNO FACHADA SUL</b>	<b>R\$</b>	<b>42.708,33</b>
20	20.1	MURO EM ALVENARIA BLOCO CERÂMICO, E= 0,09 M, C/ ALV. DE PEDRA GRANÍTICA 0,35X0,60 M, COLUNAS (9X20 CM) E CINTAMENTO (9X15 CM) SUPERIOR E INFERIOR CONCRETO ARMADO FCK = 15,0 MPA A CADA 3,00 M, CHAPISCO E REBOCO	m²	189,00
21	<b>Evento</b>	<b>MURO DE CONTORNO FACHADA LESTE</b>	<b>R\$</b>	<b>53.385,41</b>
21	21.1	MURO EM ALVENARIA BLOCO CERÂMICO, E= 0,09 M, C/ ALV. DE PEDRA GRANÍTICA 0,35X0,60 M, COLUNAS (9X20 CM) E CINTAMENTO (9X15 CM) SUPERIOR E INFERIOR CONCRETO ARMADO FCK = 15,0 MPA A CADA 3,00 M, CHAPISCO E REBOCO	m²	236,25
22	<b>Evento</b>	<b>MURO DE CONTORNO FACHADA OESTE</b>	<b>R\$</b>	<b>44.784,99</b>
22	22.1	MURO EM ALVENARIA BLOCO CERÂMICO, E= 0,09 M, C/ ALV. DE PEDRA GRANÍTICA 0,35X0,60 M, COLUNAS (9X20 CM) E CINTAMENTO (9X15 CM) SUPERIOR E INFERIOR CONCRETO ARMADO FCK = 15,0 MPA A CADA 3,00 M, CHAPISCO E REBOCO	m²	198,19

1ª ETAPA CAMPO DE FUTEBOL					
1	2	3	4	5	6
395.500,16	-	-	-	-	-
3,00	-	-	-	-	-
4.644,56	-	-	-	-	-
169,26	-	-	-	-	-
169,26	-	-	-	-	-
19,50	-	-	-	-	-
7.839,83	-	-	-	-	-
6,81	-	-	-	-	-
6,21	-	-	-	-	-
35,00	-	-	-	-	-
11,25	-	-	-	-	-
42.708,33	-	-	-	-	-
189,00	-	-	-	-	-
42.708,33	-	-	-	-	-
189,00	-	-	-	-	-
53.385,41	-	-	-	-	-
236,25	-	-	-	-	-
44.784,99	-	-	-	-	-
198,19	-	-	-	-	-

Modo de

Frete de Obra:

Valor de Investimento: R\$ 395.500,16

Total por Frente (R\$):

Evento	Item Orç	Título dos Eventos / Descrição Serviço	Unid.	Qtde.
23	Evento	<b>MURO DE CONTORNO PINTURA</b>	<b>R\$</b>	<b>7.230,72</b>
23	23.1	PINTURA A CAL / CALIÇÃO EM DUAS DEMÃOS, COM ADIÇÃO DE FIXADOR	m2	1.624,88

1ª ETAPA CAMPO DE FUTEBOL					
395.500,16	-	-	-	-	-
1	2	3	4	5	6
7.230,72	-	-	-	-	-
1.624,88	-	-	-	-	-

São João do Tigre/PB, 15 de março de 2022

Local e Data

Responsável Técnico: Flávio Ferreira de Lira  
CREA / CAU: 160064414-7

**FLAVIO FERREIRA  
DE  
LIRA:95127933420**

Assinado de forma digital por  
FLAVIO FERREIRA DE  
LIRA:95127933420  
Dados: 2022.03.15 22:28:35  
-03'00'



**ESTADO DA PARAÍBA**  
**PREFEITURA MUNICIPAL DE SÃO JOSÉ DO TIGRE - PB**

**PROJETO: 1ª ETAPA DA CONSTRUÇÃO DE CAMPO DE FUTEBOL NO**  
**MUNICÍPIO DE SÃO JOSÉ DO TIGRE-PB**

**2022**



## **1.0 – APRESENTAÇÃO**

O presente memorial descritivo tem como objetivo prover a construção da 1ª Etapa do Campo de Futebol no município de São João do Tigre – PB contemplando muro de contorno, vestiários e acessos, visando oportunizar atividades de práticas esportivas, atividades físicas, pequenas competições, área disponível à socialização de crianças, adolescentes, adultos e idosos, ampliando formas de envolvimento da comunidade e melhorando a qualidade de vida da população.

## **2.0 – JUSTIFICATIVA DO PROJETO**

Dotar a comunidade de Cacimbinha de local adequado para atividades esportivas e de lazer, através de equipamento público que comporte a estrutura suficiente a dar segurança e motivação da comunidade as práticas de esporte, onde sem tal investimento não existia outro equipamento que promovesse o desenvolvimento de tais atividades.

## **3.0 – CONSIDERAÇÕES GERAIS**

A obra compreende a 1ª Etapa da Construção de Campo de Futebol no município de São João do Tigre – PB contemplando muro de contorno, vestiários e acessos.

A FISCALIZAÇÃO é o preposto direto da PREFEITURA junto às obras, que dá as instruções para execução dos serviços, podendo rejeitar ou alterar processos de execução, aplicação de mão de obra, de material e equipamentos considerados inadequados à execução do projeto.

Toda liberação será tomada tendo em vista o conteúdo das Especificações Técnicas. Os casos omissos serão resolvidos mediante consulta à FISCALIZAÇÃO. As dúvidas suscitadas na interpretação do projeto e das Especificações serão encaminhadas, inicialmente, à FISCALIZAÇÃO que, caso julgue necessário, consultará sua instância superior.



Todos os pagamentos de taxas e licenças serão de responsabilidade da CONTRATADA, bem como a execução e fixação, em local a ser definido pela FISCALIZAÇÃO, de plantas indicativas da obra, nas dimensões e modelos fornecidos.

Será mantido no escritório da construção, um livro de ocorrência onde serão anotados, pela CONTRATADA e pela FISCALIZAÇÃO, todos os fatos que interfiram no desenvolvimento dos trabalhos.

Consideram-se como partes integrantes destas especificações as instruções registradas no livro de ocorrência, concernentes a serviços, materiais, equipamentos e mão de obra.

Os materiais que derem entrada no canteiro, só serão considerados recebidos e aplicáveis, depois de inspecionados e aprovados pela FISCALIZAÇÃO.

A CONTRATADA facilitará ao pessoal da FISCALIZAÇÃO, livre e seguro acesso e trânsito no canteiro de trabalho.

As obras, a serem executadas, obedecerão aos cálculos, desenhos, memoriais, justificativas do projeto e as estas especificações.

No caso de eventuais divergências entre elementos do projeto, serão observados os seguintes critérios:

- a- As cotas assinaladas prevalecerão sobre as respectivas dimensões em escala;
- b- Os desenhos de maior escala prevalecerão sobre os de menor escala;
- c- Em outras divergências, prevalecerá a interpretação da FISCALIZAÇÃO;
- d- Os casos omissos ou particulares do projeto, que não estejam detalhados e especificados, serão decididos pela FISCALIZAÇÃO ou pela instância superior, prevalecendo, em qualquer caso o que estabelecem os quantitativos constantes da Planilha Orçamentária, objeto da Licitação;

A EMPRETEIRA deverá providenciar as seguintes instalações no canteiro de obra:

- a- Sanitários para operários;
- b- Tanques para água da construção;
- c- Equipamentos mecânicos;
- d- Canteiro para depósito de material exposto ao tempo;
- e- Instalação de água potável;
- f- Escritório para FISCALIZAÇÃO;



g- Colocação de placas indicativas da obra com desenhos fornecidos pela PREFEITURA;

h- Almoxarifado;

i- Alojamento para operários.

Deverão ser apresentados à FISCALIZAÇÃO, croquis indicativos das instalações, antes de sua efetiva execução.

## **DISPOSITIVOS PRELIMINARES**

**0.1.**A execução de todos os serviços contratados obedecerá, rigorosamente, os projetos fornecidos e as especificações, que complementam, no que couber, deverá ser combinado previamente entre as partes.

**0.2.**Compete ao Construtor fazer prévia visita ao local da obra para proceder minucioso exame das condições locais, averiguarem os serviços e material a empregar. Qualquer dúvida ou irregularidade observada nos projetos ou especificações deverá ser previamente esclarecida com o proprietário do projeto;

**0.3.**No intuito de tomar todas as precauções necessárias a evitar a ocorrência de acidentes na obra, informamos que, durante a execução dos trabalhos deverá ser rigorosamente observada “Norma Regulamentadora do Ministério do Trabalho” (NR-19 Obras de Construção, Demolição e Reparos).

## **4.0 – DESCRIÇÃO DOS SERVIÇOS**

### **DA OBRA**

Será construído um campo de futebol constituído por murada com paredes de alvenaria de tijolos cerâmicos para proteção do empreendimento com altura de 2,25m chapiscado, rebocado e pintado a cal, portões de acesso em chapa de aço e pintados, conjunto de vestiários e banheiros todos dotados de acessibilidade. O empreendimento será implantado na Comunidade de cacimbinha, zona rural do município de São João do Tigre – PB, totalmente contido na poligonal do terreno (0,921 Ha) constituído pela matrícula 7.236 do RGI da Comarca de Monteiro/PB e conforme terreno indicado na planta do arquitetônico ratificados pela planta de localização e topografia apresentadas.





O acesso ao campo se dará por portões instalados na murada frontal do empreendimento, os portões de acesso deverão ser adquiridos prontos em ferro e ter as dimensões especificadas em projeto, possibilitando a entrada de pessoas e veículos (viaturas e ambulâncias).

Antes e após os portões de acesso a pedestres haverá um passeio feito em concreto simples promovendo também acesso aos vestiários e banheiros, bem como o piso será totalmente sinalizado com piso direcional e de alerta garantindo a plena acessibilidade.

Os Vestiários e Banheiros devem estar em conformidades com os projetos em anexo. Terão infraestrutura e superestrutura em concreto armado e fechamento com alvenaria de tijolo cerâmicos. Esses setores receberão revestimentos tanto no piso quanto nas paredes, devendo atentar-se para suas especificações. O vestiário terá instalações elétricas, hidráulicas e sanitárias, de forma a garantir sua funcionalidade.

O muro de contorno será em paredes de alvenaria de tijolos cerâmicos para proteção do empreendimento com altura de 2,25m chapiscado, rebocado e pintado a cal, portões de acesso em chapa de aço e pintados.

FLAVIO FERREIRA  
DE  
LIRA:95127933420

Assinado de forma digital  
por FLAVIO FERREIRA DE  
LIRA:95127933420  
Dados: 2022.03.14  
16:17:12 -03'00'